

HORTA

HÔTEL DE VENTES - AUCTIONEERS



YEAR BOOK 2025

HORTA

HÔTEL DE VENTES - AUCTIONEERS



Salle de vente et bureau d'estimation

Avenue de Roodebeek 70/74 • 1030 Bruxelles

+ 32 2 741 60 60

info@horta.be • www.horta.be

Bureau d'estimation

Jozef Nellenslaan 49/51 • 8301 Knokke

+ 32 50 37 23 49

info@horta.be • www.horta.be

Sommaire



Janvier 2024
pages 5-16

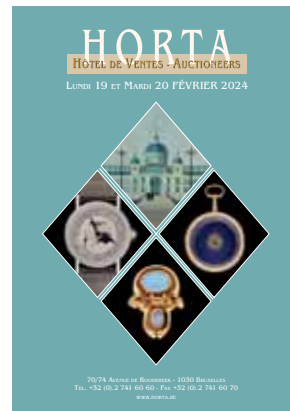

Février 2024
pages 17-28



Mars 2024
pages 29-40

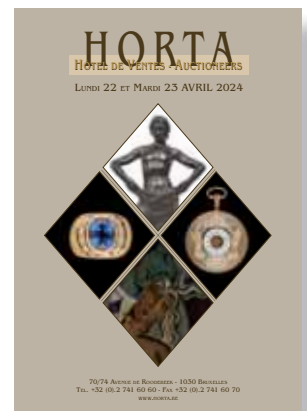

Avril 2024
pages 41-52

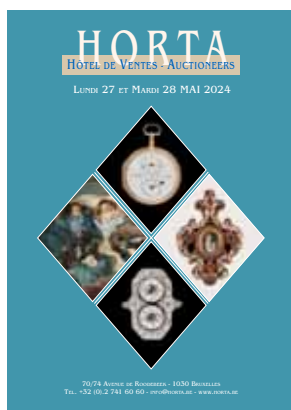

Mai 2024
pages 53-64

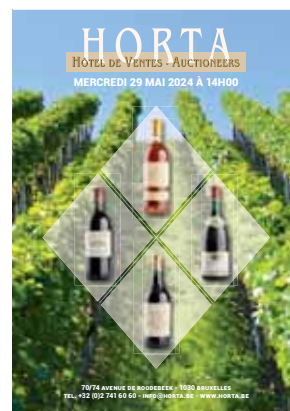

Mai 2024 Vin
pages 65-66

Year book 2025

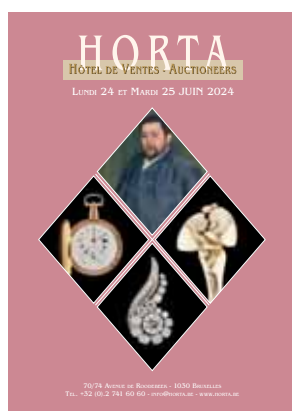

Jun 2024
pages 67-76

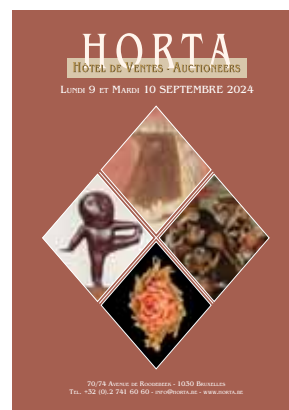

Septembre 2024
pages 77-86

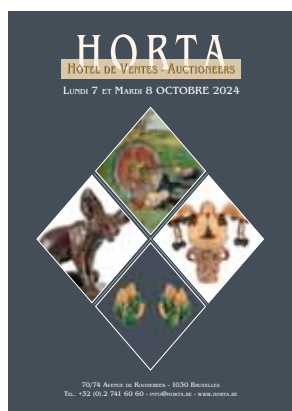

Octobre 2024
pages 87-96



Novembre 2024
pages 97-106

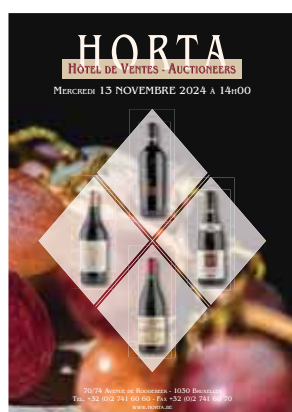

Novembre 2024 Vin
pages 107-108

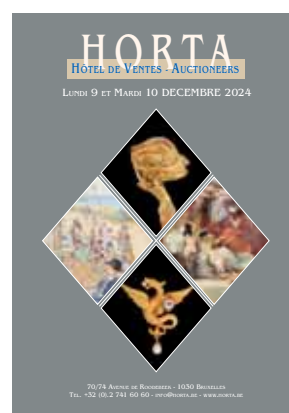

Décembre 2024
pages 109-118

Fonctionnement de l'Hôtel de Ventes Horta
pages 126-129

Temps forts de l'Hôtel de Ventes Horta
pages 130-132

Historiques: prix atteints des années 2022, 2023 et 2024
pages 133-166

Lexique de la gravure
pages 167

Lexique du bijou
pages 168



*Comte Dominique de Villegas
de Saint-Pierre Jette,
Commissaire-priseur,
Administrateur délégué.
Email : ddv@horta.be*



*Comtesse Fabienne de Villegas
de Saint-Pierre Jette,
Administrateur.*

*Cathy Clarysse,
Assistante bureau d'évaluation,
'Condition Reports'.
Email : desk@horta.be*



*Isaline de Villegas
de Saint-Pierre Jette,
Assistante de Direction.
Email : info@horta.be*



*Gatien de Villegas
de Saint-Pierre Jette,
Assistant, Responsable vin.
Email : gatien@horta.be
vin@horta.be*



*Tino Torluccio,
Responsable Expositions.*

*Michel Donny,
Composition catalogues,
Evaluations de Tapis.
Email : images@horta.be*



*Vincent de Biolley,
Enlèvement des marchandises,
Assistant, Mise en place
des Expositions.
Email : vincent@horta.be*



*Maxime Masset,
Accueil clientèle,
Assistant dep. vin.
Email : desk2@horta.be*



*Anouk De Wezer,
Accueil clientèle,
Assistante publicités.
Email : contact@horta.be*

JANVIER 2024



Lot 361
École italienne début 17e.
Huile sur toile: Le jeune marchand de fruits.
D'après le "Jeune garçon pelant un fruit", tableau perdu du Caravage.
Dim.: 66 x 52 cm.

135.000 €



Lot 181
Camille BARTHELEMY École belge (1890-1961).
Huile sur toile: "Meules sous la neige à Heiderscheid".
Signée et datée: C. Barthelemy 40.
Dim.: 80 x 100 cm. 3.600 €



Lot 126
Paul PEEL École canadienne (1860-1892).
Pastel sur toile: Jeune glaneuse.
Signé et daté en bas à droite: Paul Peel 1887, cachet au dos Maison Paul Foinet à Paris et étiquette Chenue Paris.
Dim.: 125 x 89 cm. 24.000 €

Lot 94
Tapis de palais Ziegler.
Dim.: 720 x 480 cm. 3.800 €



Lot 168
Travail anglais fin 18e.
Table d'apparat en placage de palissandre, de bois de bout, bois exotique, incrustations d'ivoire, de nacre et fins filets de laiton, reposant sur quatre pieds torsés.
Dim.: H.: 74 L.: 112 P.: 83 cm. 4.600 €



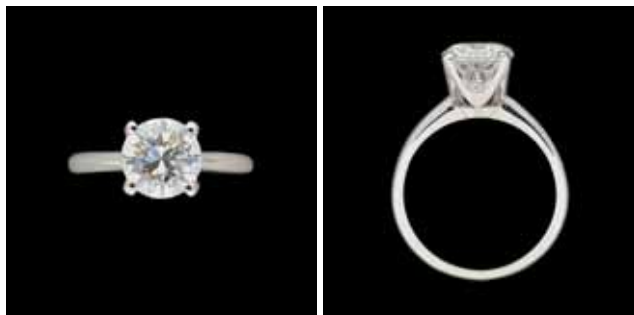

Lot 138

Bague en or blanc agrémentée d'un diamant solitaire taille brillant de ± 2 carats.

On y joint un certificat IGI stipulant E S11. 13.000 €



Lot 136

Bague en or blanc agrémentée d'un diamant taille demi-taille de $\pm 2,40$ carats et de rubis calibrés. 7.800 €



Lot 157

École anversoise fin 17e, début 18e.

Huile sur toile: Vierge à l'Enfant dans un entourage d'architecture, surmontée du blason de la Compagnie de Jésus, en trompe-l'œil simulant une céramique italienne dans le goût de Luca della Robbia.

Dim.: 108,5 x 87 cm. 11.000 €

Lot 78

Travail français fin 18e.

Soupière couverte sur son présentoir en argent finement ciselé de motifs de rinceaux et de draperies, prises en forme de coquille.

Poinçons sous le présentoir et la soupière.

Dim.: H.: totale 26,5 L. totale: 56 profondeur totale: 59 cm. 5.000 €



Lot 47

Travail belge 18e.

Paire de bougeoirs en argent ciselé à côtes torsées, bobèches d'origine.

Poinçon Tournai 1777.

Dim.: H.: 27 cm. 4.800 €





Lot 98
Daniel POMMEREULLE
École française (1937-2003).
Sculpture en bronze à patine dorée:
"Double Zero".
Signée: Pommereulle, cachet "Blanchet
fondeur", justification de tirage 5/8.
Dim.: H.: 33 L.: 21 P.: 10 cm. 8.500 €



Lot 120
Olivier STREBELLE École belge (1927-2017).
Sculpture en bronze à patine brune nuancée, en six éléments: "The other sleepy one".
Signée: Strebelle, justification de tirage 00/9, chaque pièce monogrammée OS et numérotée 7101. (Pièce datant de 1971).
Dim.: H.: 32 L.: 50 cm. 28.000 €

Lot 319
Jan Frans DE BOEVER École belge (1872-1949).
Huile sur papier marouflée sur carton fort: "L'immolée".
Signée: J. De Boever, contresignée et titrée au dos.
Dim.: 29,5 x 44 cm. 5.000 €



Lot 263
Walter VAES École belge (1882-1958).
Huile sur panneau: Moules.
Signée: Walter Vaes.
Dim.: 23,5 x 33 cm. 5.500 €





Lot 122
Odile KINART École belge (1945).
 Sculpture en bronze à patine brune: La chevauchée.
 Signée sous la pièce: O. Kinart, cachet de fonderie Art Casting.
 Dim.: H.: 34 L.: 32 cm. 11.000 €



Lot 189
D'époque Art Déco.
 Bibliothèque à quatre étages et douze compartiments en placage de noyer toutes faces.
 Dim.: H.: 173 L.: 120 P.: 30 cm. 8.500 €

Lot 97
Etienne PIROT École française (1952).
 Sculpture en bronze à patine brune:
 "Baiser sur la joue".
 Signée: Étienne, mention "Landwoski fondeur 2011",
 justification de tirage 2/8.
 Dim.: H.: 44 cm. 5.000 €



Lot 127
École canadienne 19e.
 Huile sur toile:
 Jeune femme nue alanguie nourrissant les pigeons avec enfant à l'avant-plan.
 Attribuée à Paul Peel.
 Dim.: 100 x 141 cm. 5.000 €





Lot 145

Gentilhomme, travail français 19e.

Pendule à poser en bronze à double patine représentant la délivrance de Chactas par Atala, cadran émaillé aux chiffres romains signé Gentilhomme à Paris, mouvement à suspension de fil de soie.

Dim.: H.: 42 cm.

5.500 €



Lot 421

Marie HOWET École belge (1897-1984).

Huile sur panneau: "Les marotteurs de tabac".

Signée: M. Howet, titrée et datée 1943 au dos.

Dim.: 38 x 46 cm.

5.500 €

Lot 21

Ravinet d'Enfert, d'époque Art Déco.

Ménagère en métal argenté, modèle "Polo", se composant de cent cinquante-cinq pièces.

3.200 €



Lot 46

Travail belge 18e.

Paire de bougeoirs en argent.

Poinçon de Mons 1775.

Dim.: H.: 25 cm.

3.200 €



Lot 72

Travail allemand.

Ménagère en argent comprenant cent quatre-vingt-trois pièces, présentée dans un coffret à tiroirs.

Poinçon 800/1.000e.

3.600 €





Lot 114

Bague en or blanc agrémentée d'un diamant solitaire taille brillant de ± 2,05 carats. 5.500 €



Lot 199

Louis VERBOECKHOVEN École belge (1802-1889).

Huile sur toile: Mer calme à Texel.

Signée: Louis Verboeckhoven.

Dim.: 59 x 89 cm.

5.500 €



Lot 101

Louis Ernest BARRIAS École française (1841-1905).

Sculpture en bronze à patine dorée: "Mozart".

Signée: Barrias, mention F. Barbédienne Fondateur, titrée sur la terrasse.

Dim.: H.: 30 cm. 3.600 €

Lot 59

École belge 19e.

Huile sur toile: Conversation sur fond de paysage.

Ancienne attribution au Baron Surmont de Volsberghe.

Dim.: 125 x 157 cm.

4.400 €



Lot 344

Adolf LINS WILLINGSHAUSEN École allemande (1856-1927).

Huile sur panneau:

Le petit pêcheur sur la barque.

Signée: Ad. Lins.

Dim.: 50 x 39 cm.

4.000 €





Lot 153

École flamande fin 17e.

Huiles sur panneau: Scènes de réjouissances dans la taverne.

Dim.: 28 x 37,5 cm.

6.000 €

Lot 467

Jules VAN DE LEENE École belge (1887-1962).

Huile sur toile: "La femme à la commode".

Signée et datée: J. Van de Leene 1925.

Dim.: 120 x 100 cm.

4.000 €



Lot 242

Georges DE SLOOVERE

École belge (1873-1970).

Huile sur toile: Les coquelicots.

Signée: Georges De Sloovere.

Dim.: 60 x 50 cm.

4.000 €



Lot 215

Breguet et Fils.

Montre à gousset en or, sonnerie à "Toc", boîtier trois ors au fond guilloché, cuvette en or avec les mentions "Breguet Horloger de la marine royale" et numérotée 4075, cadran en argent guilloché aux chiffres romains.

Dim.: Diamètre 55 mm.

23.000 €

Lot 173

Sarton à Liège.

Montre à gousset en or et émail, dos du boîtier émaillé vert, cerclée d'un entourage de demi-perles, cadran émaillé signé H Sarton à Liège avec lunette garnie d'un entourage de demi perles, châtelaine assortie avec plaques émaillées.

Dim.: Diamètre 51 mm.

5.000 €





Lot 142
Travail italien 17e.
 Cabinet à poser en bois noirci, palissandre et incrustations d'ivoire au décor de scènes de chasse, rehauts de laiton, reposant sur un piétement tardif à quatre pieds tournés à la ficelle et entrelacs de fer forgé.
 Dim.: H.: 163 L.: 115 P.: 37 cm. 8.500 €

Lot 194
Doyen à Paris.
 Montre "Oignon" au boîtier à deux corps en laiton doré recouvert de galuchat, cadran à aiguille unique en forme de fleur de lys, mouvement agrémenté d'une miniature émaillée représentant Louis XIV en perruque.
 Platine signée: Doyen à Paris.
 Dim.: Diamètre 62 mm. 3.200 €



Lot 211
 Bague en or jaune et blanc agrémentée d'un diamant solitaire demi-taille de ± 1,95 carat. 4.000 €

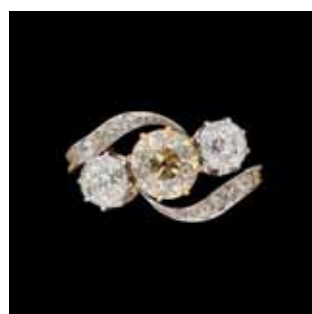

Lot 137
 Bague en platine sur or agrémentée d'un diamant taille brillant ancienne de couleur jaune naturelle de ± 1,25 carat et de deux diamants de ± 0,60 carat chacun. 3.200 €

Lot 117
Cartier.
 Bracelet "Panthère" en acier et or. Signé et numéroté: Cartier. 3.800 €





Lot 121
Arthur DUPAGNE
École belge (1895-1961).
Sculpture en bronze à patine brune nuancée: Jeune Africaine portant un panier.
Signée: Dupagne.
Dim.: H.: hors socle de marbre 59 cm.
5.500 €



Lot 202
Jehan FRISON École belge (1882-1961).
Huile sur toile: Jeune femme au perroquet.
Signée: J. Frison.
Dim.: 80 x 70 cm.
15.000 €

Lot 35
Jean-Michel FOLON École belge (1934-2005).
Sculpture en céramique: L'œil.
Signée: Folon, contresignée avec la mention "Grand feu empreinte originale La Tuilerie à Treigny", justification de tirage 4/30.
Dim.: Diamètre 50 cm.
4.200 €



Lot 190
D'époque Art Déco.
Petite commode à quatre tiroirs flanqués de deux étagères latérales en placage de bois fruitier toutes faces.
Dim.: H.: 96 L.: 105 P.: 35 cm.
4.600 €





Lot 39

Antaram London.

Montre "Oignon" en argent à double boîtier, boîtier de protection en argent repoussé agrémenté d'un médaillon en cuivre émaillé représentant un buste de jeune femme, cadran demi circulaire en argent et laiton doré avec gradation des minutes.

Mouvement signé sur la platine arrière: Antaram London.

Dim.: Diamètres 49 et 58 mm.

5.500 €



Lot 109

Félix LABISSE École française (1905-1982).

Gouache sur papier:

Carnaval, hommage à Ensor.

Signée: F. Labisse.

Dim.: 27 x 36 cm.

3.400 €



Lot 208

Bague en or blanc agrémentée d'un diamant taille brillant de ± 1,45 carat et de diamants taille brillant.

3.200 €

Lot 125

Maurice WAUCQUEZ École belge (1896-1990).

Sculpture en bronze à patine brune:

Jockey et son cheval en plein galop.

Signée: Waucquez.

Dim.: H.: 17 cm.

4.600 €



Lot 103

Gilbert THEVENOT École française (1921-2018).

Huile et sable sur toile: Composition.

Par Gilbert Thevenot.

Dim.: 162 x 130 cm.

4.400 €





Lot 152

École flamande 17e.

Gouache sur vélin marouflé sur carton fort: Scène de réjouissances sur fond de paysage lacustre.

Suiveur de Hans Bol.

Dim.: 11,5 x 16 cm.

57.000 €

FEVRIER 2024



Lot 121

École flamande début 17e.

Huile sur panneau: Saint Georges terrassant le dragon.

Dim: 43 x 32 cm.

24.000 €



Lot 420
Ernest WIJNANTS
 École belge (1878-1964).
 Sculpture en bois:
 Tête de jeune femme.
 Signée: E. Wijnants.
 Dim.: H.: 47,5 cm. 4.800 €



Lot 111
 Tapis de palais Kashan ancien.
 Décor animalier et floral.
 Dim.: 530 x 363 cm. 9.500 €

Lot 305
Ben Sidey London.
 Montre à gousset en or à double boîtier
 et sonnerie, cadran ouvert aux chiffres
 romains et arabes, boîtier extérieur en
 or ciselé d'une scène de couronnement.
 Mouvement signé au dos: Ben Sidey
 London.
 Dim.: Diamètres 43 et 50 mm. 3.200 €



Lot 112
Travail sicilien milieu 18e.
 Console en bois richement sculpté partiellement ajouré, reposant sur quatre pieds avec entretoise
 resserrée sur une coquille fleurie, sommée d'un marbre.
 Dim.: H.: 92 L.: 180 P.: 80 cm. 8.500 €





Lot 168
Théodore GÉRARD École belge (1829-1895/1902).
 Huile sur panneau: Repas animé.
 Signée et datée: Theodore Gérard 1875.
 Dim.: 73 x 97 cm.

12.000 €



Lot 174
Walter SAUER École belge (1889-1927).
 Dessin au crayon gras et de couleurs sur papier ciré: Extase.
 Signé: Walter Sauer.
 Dim.: 42 x 31 cm.

6.500 €

Lot 96
Fernand TOUSSAINT
École belge (1873-1956).
 Huile sur toile:
 Jeune femme pensive.
 Signée: Fernand Toussaint.
 Dim.: 80 x 60 cm. 5.000 €



Lot 151
Jacques François CARABAIN École belge (1834-1933).
 Huile sur toile: Transport de lin au coucher du soleil.
 Signée, datée et située: J. Carabain 58 Bruxelles.
 Dim.: 74 x 93 cm. 5.500 €



Lot 367
Emile BERANGER
École française (1814-1883).
 Huile sur toile: Rêverie pendant la séance de coiffure permettant au frère de chaparder.
 Signée et datée: Em. Beranger 1881.
 Dim.: 100,5 x 78 cm. 4.600 €





Lot 98
Médard MAERTENS École belge (1875-1946).

Huile sur toile: Dimanche ensoleillé au parc.

Signée et datée: Maertens Med. 22.

Dim.: 61 x 73 cm.

7.500 €



Lot 178

Patek Philippe.

Montre-bracelet de dame en or blanc, cadran serti de diamants taille brillant, mouvement à remontoir avec phases de lune.

De marque Patek Philippe. 12.000 €

Lot 136

Baptistin Spade,
travail français des années '30.

Paire de fauteuils clubs en acajou et velours bleu.

Signés.

3.800 €



Lot 113

Travail du 20e, dans l'esprit italien.

Plateau de table basse en marqueterie de marbres "Pietra dura" au décor floral avec oiseaux, papillons et lézard.

Dim.: 122 x 86 cm.

4.000 €





Lot 134

Bague en platine agrémentée de diamants taille ancienne pour ± 7 carats, dont diamant central taille poire de ± 6 carats, et de petits rubis. 10.000 €



Lot 228

Collier en platine agrémenté de perles très probablement fines et de diamants taille ancienne. Dans un écrin de la maison Sturbelle à Bruxelles. 9.500 €



Lot 154

Bague en or blanc agrémentée d'un diamant taille rectangulaire de $\pm 1,60$ carat, d'émeraudes taille marquise pour ± 1 carat et de diamants taille marquise pour $\pm 1,20$ carat. 7.500 €

Lot 156

Leysen.

Bague en or blanc agrémentée d'une émeraude de Colombie de $\pm 4,20$ carats et de diamants taille brillant pour $\pm 1,80$ carat. Poinçonnée Leysen. 3.800 €



Lot 464

Travail chinois Qienlong.

Coupelle en porcelaine blanche et jaune au décor de dragons.

Signée au cachet sous la pièce.

Dim.: Diamètre 17 cm. 3.600 €



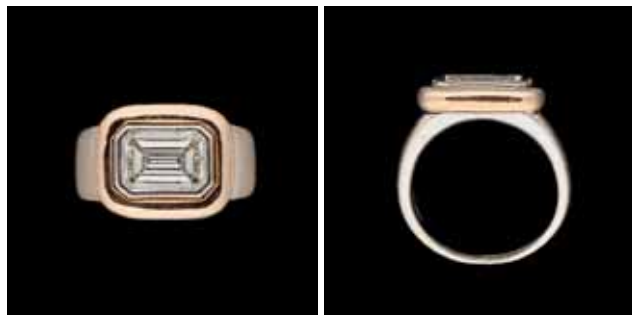

Lot 201
Bague en or rose et blanc agrémentée d'un diamant taille émeraude de ± 2,20 carats. 7.000 €



Lot 110
Schoeffel.
Collier en or rose agrémenté de dix-neuf perles de Tahiti (11/11,5mm), de diamants taille brillant pour ± 4,50 carats et de saphirs roses de Ceylan pour ± 22 carats.
Signé: Schoeffel. 11.200 €



Lot 107
Sautoir en or rose agrémenté de cabochons facettés, de saphirs pour ± 36 carats et de diamants taille brillant. 3.400 €

Lot 363
Val Saint Lambert.
Lot se composant de six verres à eau, de six verres à vin rouge, de six verres à vin blanc doublés rubis, de six flûtes à champagne et de six petites coupes à champagne, en cristal clair taillé rehaussé d'un décor de vignes à l'or, modèle "Pampres", soit un total de trente pièces. Certains verres signés: Val St Lambert. 3.400 €



Lot 384
Début 20e.
Lot se composant de six montres à gousset en or 18 carats, savonnette (full hunter, de chasse), cadran émaillé aux chiffres arabes.
De marque Lip, Cosmos, Greenwich, Lycke et Tissot. 3.600 €





Lot 462

Travail chinois.

Lot se composant de douze tasses, dix soucoupes et six couvercles en porcelaine polychrome au décor de personnages et de caractères chinois. 10.000 €



Lot 114

George MINNE (École belge).

Sculpture en bronze à patine verte nuancée: "Le petit blessé". Signée et datée: G. Minne 98, fonte posthume. Référence: N° 22 Leo Van Puyvelde. Dim.: H.: 25 cm. 4.600 €



Lot 202

Bague en platine agrémentée d'un rubis de ± 5,14 carats et de diamants taille brillant pour ± 2,50 carats. 6.500 €

Lot 57

Delheid.

Ménagère en argent, se composant de cent nonante-trois pièces, monogrammées VM pour une partie. Poinçons Delheid 800 et 835/1.000e. 4.200 €



Lot 93

Wolfers, de style Directoire.

Ménagère en argent se composant d'un total de cent cinquante-six pièces et de six pièces de forme. Poinçon Wolfers 835/1000e. 4.500 €





Lot 152
Jacques François CARABAIN
École belge (1834-1933).
 Huile sur toile: L'église de San Fermo à Vérone.
 Signée: Jacques Carabain, étiquette de la main de l'artiste au dos situant l'œuvre.
 Dim.: 76 x 53 cm. 6.000 €



Lot 180
Patek Philippe Genève.
 Montre à gousset en or jaune à sonnerie et répétition, boîtier à trois corps, fond lisse, cadran métallique signé Patek Philippe Genève, cache-poussière portant la mention "N° 197783 Patek Philippe & co Geneva Switzerland".
 Dim.: Diamètre 46 mm. 11.000 €

Lot 227
Georg Jensen, Viviana Torun Bülow-Hübe.
 Lot se composant de deux paires de boucles d'oreilles et d'un collier rigide en or jaune et perles, dans son écrin d'origine.
 Signés et poinçonnés: Georg Jensen et Torun.
 3.200 €



Lot 142
Travail français 19e.
 Pendule à poser en bronze à deux patines représentant Bacchus jeune versant du vin, pieds en forme de tonneaux, mouvement à suspension métallique.
 Dim.: H.: 32 L.: 28 P.: 10 cm. 3.800 €



Lot 181
Chopard
 Montre-bracelet de dame en or deux tons, mouvement à quartz, dans sa boîte d'origine.
 De marque Chopard, modèle "Happy sport".
 4.200 €





Lot 158

Lot se composant d'une paire de boucles d'oreilles en or jaune au motif de têtes de lion agrémentées de diamants taille brillant pour \pm 3,80 carats. On y joint la broche assortie. 10.000 €



Lot 148

Eugène VERBOECKHOVEN École belge (1798/99-1881).

Huile sur toile: Mouton et agneau dans la bergerie.

Signée et datée: Eugène Verboeckhoven 1858.

Dim.: 46,5 x 56 cm.

5.500 €

Lot 120

École flamande 17e.

Huile sur toile: Nature morte aux homards et fruits.

Attribuée à Jasper Geerards, ancienne attribution à Jan Pauwels Gillemans.

Dim.: 63 x 83 cm.

5.000 €



Lot 207

Collier en or jaune retenant un pendentif escamotable agrémenté d'un saphir cabochon de \pm 1,60 carat et de diamants taille ancienne pour \pm 1,40 carat.

Poids brut: 69 grammes.

4.000 €





Lot 253
École belge 20e.
Huile sur toile: Marine
Monogramée en bas à gauche.
Dim.: 40 x 45 cm.

6.000 €



Lot 211
Hermès, circa 1960.
Sac en peau de crocodile porosus noir.
De marque Hermès, modèle "Kelly".
Dim.: L.: 32,5 cm.

10.500 €



Lot 410
Demaret.
Bague en or jaune agrémentée de deux opales.
Poinçonnée Demaret.

4.200 €

Lot 153
Paul MATHIEU École belge (1872-1932).
Huile sur toile: Vue du port par temps calme.
Signée: Paul Mathieu.
Dim.: 80 x 110 cm.

5.500 €



Lot 327
Van Cleef & Arpels.
Broche en or jaune agrémentée de saphirs
de Ceylan pour ± 3 carats et de diamants
taille brillant pour $\pm 0,10$ carat.
Signée et poinçonnée: Van Cleef &
Arpels.

4.000 €





Lot 130
Collier rivière en or blanc agrémenté de diamants pour ± 22 carats. 9.500 €



Lot 108
De Greef.
Bague en or blanc agrémentée d'un saphir birman taille ovale de ± 4,80 carats et de diamants taille brillant.
Signée et poinçonnée De Greef. 7.000 €

Lot 437
Dent Au Erassus, circa 1865.
Montre à gousset en or à sonnerie et répétition, boîte à quatre corps, cadran émaillé aux chiffres romains, lunette ornée d'un entourage de demi-perles, dos du mouvement signé Dent Au Brassus numéroté 22691. Dos du cache-poussière signé: Dentr Watch maker to the Queen 33 Cockspur Street London.
Dim.: Diamètre 52 mm. 3.800 €



Lot 304
Travail anglais 19e, dans le goût de Ilbery.
Montre à gousset en or et émail, cadran émaillé aux chiffres romains, lunette ornée d'un entourage de demi-perles, dos émaillé d'une scène à trois personnages. Poinçons sur la bélière 5 CF, 3715 et poinçon d'or sur le pendant.
Dim.: Diamètre 55 mm. 3.200 €

Lot 75
Godde L'Aisne à Paris, circa 1700.
Montre oignon en or recouvert d'argent, boîte à deux corps en or et argent, fond ajouré de motifs végétaux, dos du mouvement ciselé et signé Godde L'Aisné à Paris.
Dim.: Diamètre 57 mm. 4.000 €





Lot 132

Bague en or blanc agrémentée d'un diamant taille losange de $\pm 1,80$ carat.

16.000 €

MARS 2024

**Lot 180****D'époque Art Déco, de style "retour d'Egypte".**

Bracelet en platine agrémenté de diamants taille ancienne pour ± 14 carats au motif de fleurs de papyrus.
Poinçons français.

33.000 €



Lot 117
École flamande 17e.
 Huile sur toile: Nature morte aux pêches, raisins, autres fruits et huîtres sur entablement.
 Entourage de Cornelis de Heem.
 Dim.: 64 x 80 cm. 8.500 €



Lot 201
Cartier.
 Parure se composant d'un collier, d'un bracelet et d'une bague panthère en or jaune.
 Chacun signés, poinçonnés et numérotés
 Cartier, avec certificats et écrins d'origine.
 20.000 €



Lot 171
Alexander Hugo BAKKER KORFF
École hollandaise (1824-1882).
 Huile sur panneau: L'heure des potins.
 Signée et datée: A.H. Bakker Korff 79.
 Dim.: 31 x 40 cm. 3.400 €

Lot 122
École flamande 17/18e.
 Huile sur toile:
 Quais animés d'une ville située au bord d'un estuaire.
 Attribuée à Adriaen Frans Boudewyns.
 Dim.: 29 X 42 cm. 4.000 €



Lot 44
 Tapis Kirman.
 Décor figuratif avec sourates du Coran.
 Dim.: 193 x 138 cm. 5.200 €



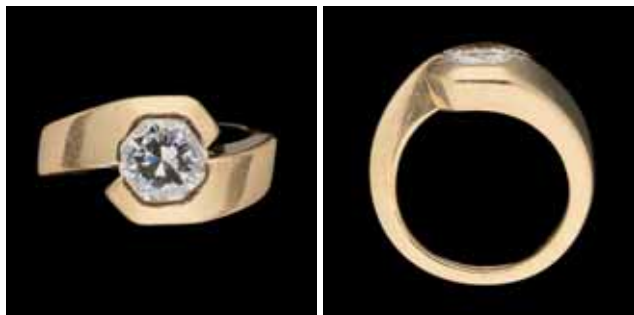

Lot 155
Bague d'homme en or jaune agrémentée d'un diamant taille brillant de $\pm 3,27$ carats, dans son écrin de la maison Holemans.
12.000 €



Lot 395
Broche "panier" en or blanc et jaune agrémentée de divers diamants de couleurs pour $\pm 2,20$ carats. 8.500 €

Lot 120
École flamande fin 17e.
Huiles sur panneaux:
Les quatre sybilles "Cumana", "Persica", "Tyburtina" et "Libyca".
Dim.: 77 x 52,5 cm. 5.500 €



Lot 92
Eugène VERBOECKHOVEN École belge (1798/99-1881).
Huile sur panneau: Bouc, moutons, canards et poules.
Signée et datée: Eugène Verboeckhoven 1866, authentifiée au dos par l'artiste.
Dim.: 19,5 x 29,5 cm. 5.250 €





Lot 109

D'époque Louis XIV.

Commode Mazarine à trois rangs de tiroirs, comprenant quatre tiroirs, en bois laqué, rehauts de bronzes dorés pour les prises, entrées de serrure, chutes et chaussons, tablette de bois incrusté de laiton ceinturée d'une galerie de laiton.

Dim.: H.: 88 L.: 124 P.: 66 cm.

7.500 €



Lot 129

Collier ras de cou en or jaune et platine agrémenté d'une émeraude de Colombie de ± 20 carats et de diamants taille brillant pour $\pm 5,80$ carats.

Le centre est escamotable et peut se porter en broche.

13.000 €

Lot 104

Bague en or jaune agrémentée d'une émeraude de $\pm 0,50$ carat et de diamants pour $\pm 1,5$ carats.

4.200 €



Lot 113

Travail français début 19e, de style Louis XVI.

Garniture de cheminée en marbre blanc et bronze doré se composant d'une pendule au cadran émaillé présentant les mois de l'année et signes du zodiaque, balancier formé de strass entourant le mouvement, flanquée de deux candélabres à trois bras de lumière.

Dim.: H.: 64 et 59 cm.

5.000 €





Lot 181
Sturbelle.

Bague en platine et or jaune agrémentée d'une émeraude de Colombie de $\pm 4,57$ carats épaulée de deux diamants pour $\pm 1,10$ carat au total.

Poinçon Sturbelle.

16.000 €



Lot 158

Paire de pendants d'oreilles en or blanc et jaune agrémentés de cabochons d'émeraude pour ± 19 carats et de diamants taille brillant pour $\pm 3,60$ carats.

9.500 €

Lot 161
Travail italien 19e.

Vitrine en poirier noirci avec incrustations de marbre et marqueterie de marbres au décor d'oiseaux à deux portes vitrées dans la partie supérieure et deux portes pleines dans la partie inférieure.

Dim.: H.: 222 L.: 115 P.: 43 cm.

4.800 €



Lot 111
Travail français début 19e.

Pendule à poser en bronze à deux patines représentant un maure chevauchant un âne, cadran métallique, mouvement à suspension de fil de soie.

Dim.: H.: 40,5 L.: 26 P.: 10,5 cm. 7.000 €



Lot 164
Hermès, Limoges.

Partie de service de table en porcelaine polychrome au décor d'oiseaux, modèle "Toucan", se composant de vingt-huit pièces.

4.100 €





Lot 179

Bague en platine et or blanc agrémentée d'un diamant taille brillant de $\pm 1,70$ carat et de diamants taille baguette pour $\pm 0,70$ carat.

On y joint un certificat HRD stipulant F VS1. 7.000 €



Lot 166

Travail chinois.

Vase à col étranglé en porcelaine blanche au décor en bleu de paysage.

Dim.: H.: 36 cm.

14.500 €

Lot 205

Cartier.

Collier "Sher Khan" en or jaune et perles, yeux de la panthère en émeraude.

Signé, poinçonné et numéroté Cartier, avec certificat et écrin d'origine. 4.000 €



Lot 220

C.F. Cartier.

Montre à gousset en or 18 carats à sonnerie, boîte à trois corps au fond guilloché autour d'un écusson, cadran émaillé aux chiffres romains et arabes, petit cadran au VI pour les secondes.

Mentions sur le cache-poussière dont "Spiral Breguet, numéroté 75987".

Dim.: Diamètre 52 mm.

3.600 €





Lot 82

Puiforcat, d'époque Art Déco.

Ménagère en argent se composant de cent et quinze pièces.

Poinçon Puiforcat 950/1.000e.

8.000 €



Lot 169

Eduard Alexander HILVERDINK École hollandaise (1846-1891).

Huiles sur panneau: Vues de ville hollandaise en été et en hiver.

Signées et datées: Alexander Hilverdink 1868.

Dim.: 33 x 24,5 cm.

8.000 €

Lot 239

Emmanuel FRÉMIET

École française (1824-1910).

Sculpture en bronze à patine médaille:

Saint-Georges terrassant le dragon.

Signée: E. Frémiot.

Dim.: H.: hors socle 50 cm.

4.600 €



Lot 197

Paul MAK

École russe (1891-1967).

Gouache sur papier: Shérazade.

Signée et datée: Mak 1950.

Dim.: 25 x 16,5 cm.

3.800 €



Lot 232

Bague d'homme en or jaune et platine agrémentée d'un saphir de Ceylan de ± 5,57 carats, dans son écrin de la Maison Wolfers.

6.000 €

Lot 63

Antoine BLANCHARD École française (1910-1988).

Huile sur toile: Place Vendôme animée.

Signée: Antoine Blanchard.

Dim.: 33 x 46 cm.

4.000 €





Lot 143
Maurice LANGASKENS École belge (1884-1946).
 Huile sur toile: Les archers.
 Signée: Maurice Langaskens.
 Dim.: 65 x 280 cm.

14.000 €



Lot 236
 Bracelet manchette rigide en or 14 carats agrémenté de pierres précieuses et semi-précieuses pour ± 120 carats.
 5.000 €



Lot 144
Maurice LANGASKENS
École belge (1884-1946).
 Huile sur toile: Le sonneur de cloches.
 Signée: M. Langaskens, étiquette de l'artiste au dos.
 Dim.: 74 x 70 cm.

3.500 €

Lot 43
Travail français circa 1900.
 Boîte en or comprenant un mouvement musical et compartiment séparé, couvercle agrémenté d'une lyre avec turquoises et demi perles (avec sa clé).
 Poinçon dans le couvercle GR. 6.500 €



Lot 77
Christofle.
 Ménagère en métal argenté cloisonné de laque de Chine brune, modèle "Talisman Sienna" se composant de cent trente-neuf pièces.
 Poinçon Christofle, modèle datant de 1986.
 Présentée dans son coffret d'acajou et loupe de noyer.

7.000 €



**Lot 133**

Bague en or agrémentée d'un diamant solitaire taille brillant de $\pm 3,02$ carats.

On y joint un certificat IGI stipulant M VS1. 13.000 €

**Lot 71**

Van Cleef & Arpels, circa 1970.

Broche en or jaune au motif d'un éléphant, yeux en cabochons d'émeraude.

Signée et numérotée: VCA 107 527. 7.200 €

**Lot 182**

Pomellato.

Bracelet en or jaune agrémenté de cabochons de tourmalines et de citrines.

Poinçonné et signé: Pomellato. 6.000 €

Lot 221

Patek Philippe.

Montre à gousset "D'habit" en platine, cadran signé Patek Philippe & Cie, Genève Switzerland Fab Suisse et mouvement signé au dos, l'intérieur du dos signé également et mentions "Platinum" et numéroté 411926.

Dim.: Diamètre 43 mm. 3.600 €

**Lot 235**

Bague d'homme en or blanc et jaune agrémentée d'un rubis de $\pm 3,01$ carats, dans son écrin de la Maison Wolfers. 5.500 €





Lot 137
Geo VERBANCK
École belge (1881-1961).
 Sculpture en bronze à patine brune:
 Danseuse.
 Signée: Géo Verbanck.
 Dim.: H.: hors socle de bois 28 cm.
 6.000 €



Lot 156
 Pendentif en platine agrémenté d'un
 diamant taille poire de ± 2,44 carats et
 de diamants taille ancienne, retenu par
 une chaîne en platine. 8.000 €



Lot 203
Cartier.
 Montre-bracelet de dame en
 or blanc, cadran et bracelet
 agrémentés de diamants taille
 brillant, mouvement à quartz,
 dans sa boîte d'origine.
 De marque Cartier, modèle
 "Santos". 14.000 €

Lot 45
Travail circa 1900.
 Jardinière en bois sculpté à patine faux marbre,
 anses à motif de deux têtes de béliers.
 Dim.: H.: 44 L.: 100 P.: 48 cm. 3.400 €



Lot 240
Antoine Louis BARYE
École française (1796-1875).
 Sculpture en bronze à patine brune nuancée:
 Éléphant du Sénégal courant.
 Signée: Barye, mention de fondeur
 "Barbedienne".
 Dim.: H.: 14 L.: 19 cm. 4.800 €



Lot 75
Etienne ALLEMEERSCH (École belge).
 Table basse de salon en résine et éclats de turquoises.
 Traces de signature pour Étienne Allemeersch.
 Dim.: H.: 36 L.: 140 P.: 70 cm. 4.600 €



**Lot 131**

Lot se composant d'un collier en or blanc agrémenté de diamants pour $\pm 7,68$ carats, de saphirs rose pour $\pm 1,83$ carat et de grenats tsavorite pour $\pm 1,71$ carat et d'un bracelet en or blanc agrémenté de diamants pour $\pm 6,38$ carats et de saphirs rose pour $\pm 1,89$ carat, au motif de papillons. 12.500 €

**Lot 157**

Pendentif en platine agrémenté d'un diamant taille ancienne de $\pm 3,20$ carats. 9.000 €

**Lot 40**

Paire de broches en or blanc représentant des voiliers agrémentées de diamants. 3.600 €

Lot 466

Rembrandt BUGATTI École italienne (1884-1916).

Sculpture en bronze à patine foncée en bas-relief: Tigre.

Signée: R. Bugatti, justification de tirage 2/25, cachet de fonderie cire perdue Valsuani, dédiée "à l'ami Dupon".

Dim.: 47 x 77 cm.

3.600 €

**Lot 102**

Bracelet en platine agrémenté de diamants tailles baguette et brillant pour ± 8 carats. 5.500 €





Lot 202

Cartier.

Parure se composant d'une paire de boucles d'oreilles, d'un collier et d'un bracelet en or jaune, agrémentés de petits diamants taille brillant dans les boucles d'oreilles.

Chacun signés, poinçonnés et numérotés Cartier, avec certificats et écrins d'origine.

28.000 €

AVRIL 2024



Lot 192

École flamande 17e.

Huile sur panneau: Cavalier et son chien sur fond de château ferme.

Attribuée à Maerten Ryckaert.

Dim.: 16,5 x 28 cm.

43.000 €



Lot 90
Paul MATHIEU École belge (1872-1932).
Huile sur panneau: Vue du port de Matadi.
Signée et datée: Paul Mathieu 1911, située au dos.
Dim.: 39,5 x 55,5 cm. 6.000 €

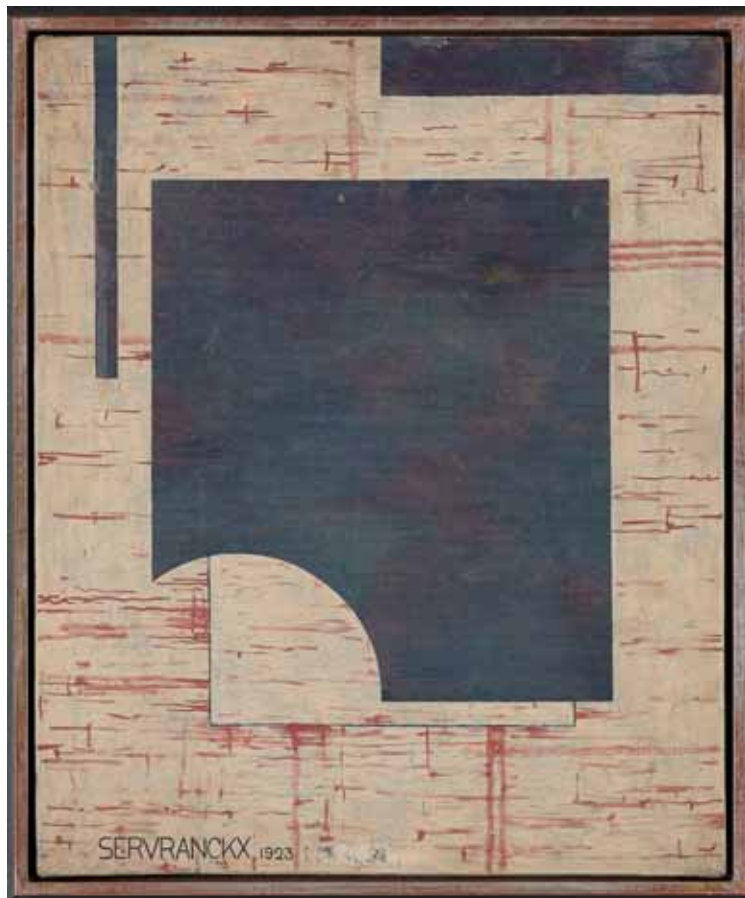

Lot 111
Victor SERVRANCKX École belge (1897-1965).
Huile sur toile: "Opus 60".
Signée et datée: Servranckx 1923.
Dim.: 45,5 x 37 cm. 28.000 €

Lot 118
Paul LEDUC École belge (1876-1943).
Huile sur toile: Vue du pont à Bruges.
Signée: Paul Leduc.
Dim.: 70 x 80 cm. 6.000 €



Lot 12
Demaret.
Lot se composant de deux colliers à un rang de perles baroques, fermoirs en or jaune.
Signés et poinçonnés: Demaret. 4.400 €





Lot 125
Bague en platine agrémentée d'un diamant solitaire demi-taille de $\pm 5,94$ carats. 14.500 €



Lot 52
George MINNE École belge (1866-1941).
Sculpture en bronze à patine foncée:
"Résurrection IV".
Signée: G. Minne
Dim.: H.: 86 cm. 9.500 €



Lot 181
Bracelet en argent sur or agrémenté de diamants taille ancienne pour $\pm 6,50$ carats. 5.000 €

Lot 348
Le Roy à Paris.
Montre de carrosse à sonnerie et répétition, boîte à deux corps, cadran émaillé aux chiffres arabes, dos du mouvement ciselé signé Jullien Le Roy à Paris.
Dim.: Diamètre 109 mm. 8.000 €



Lot 95
James ENSOR École belge (1860-1949).
Estampe, eau-forte en noir et blanc sur papier:
"La visite des médecins ou Les vieux cochons".
Signée et datée dans et hors plaque: James Ensor 95.
Dim.: 10 x 14 cm. 4.400 €





Lot 180
Cartier.
 Montre-bracelet de dame à quartz en or blanc, modèle "Tank Américaine". 4.500 €



Lot 190
SHA Qi "SADJI" École chinoise (1914-2005).
 Huile sur panneau: Les oies.
 Signée aux caractères chinois.
 Dim.: 51 x 41 cm. 20.000 €

Lot 240
Walasse TING
École américaine (1929-2010).
 Aquarelles sur papier (lot de deux):
 Jeune femme.
 Signées au cachet pour Walasse Ting.
 Dim.: 20 x 28 cm. 4.500 €



Lot 120
Thierry PONCELET
École belge (1946).
 Huile sur toile: Portrait canin à la robe blanche.
 Signée: Th. Poncelet.
 Dim.: 102 x 68,5 cm. 3.000 €



Lot 214
Gaston BOGAERT École belge (1918-2008).
 Huile sur panneau: "Le matin".
 Signée: Bogaert, monogrammée et datée "GB 1968", contresignée et titrée au dos.
 Dim.: 80 x 80 cm. 3.600 €





Lot 123

Bague en or blanc agrémentée d'un saphir de Ceylan de ± 10,13 carats et de diamants taille brillant pour ± 2,40 carats.
On y joint un certificat GRS stipulant saphir non chauffé.

16.000 €

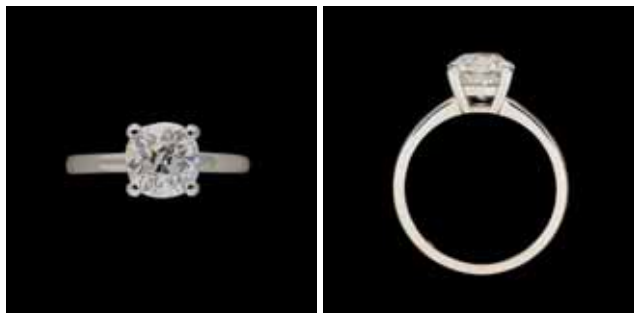

Lot 124

Bague en or blanc agrémentée d'un diamant solitaire taille coussin de ± 1,91 carat.
On joint un certificat GIA stipulant H SI2.

4.800 €

Lot 116

Henry MOREAU École belge (1869-1943).
Huile sur toile: Jeune femme nue allongée de dos.
Signée et datée: H. Moreau 1920?
Dim.: 80 x 220 cm.

4.200 €

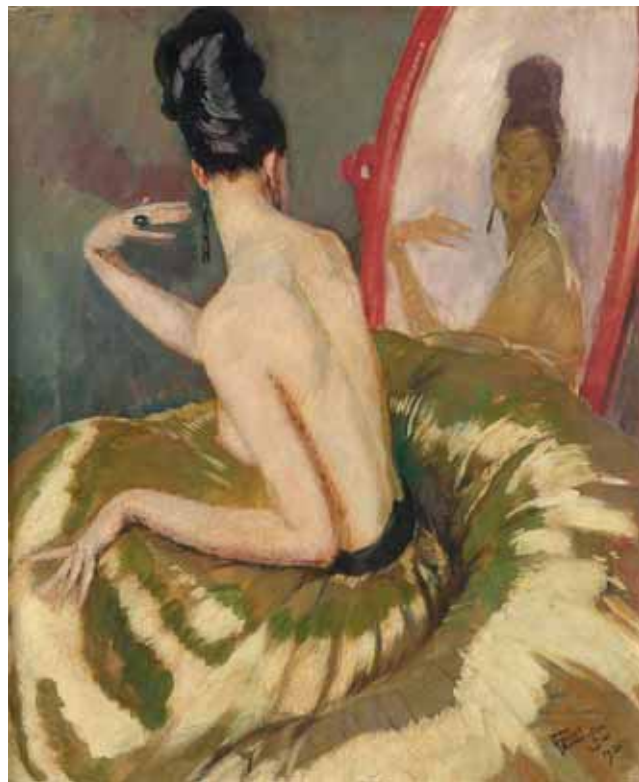

Lot 167

Jean Gabriel DOMERGUE École française (1889-1962).
Huile sur toile: Jeune femme vue de dos se mirant.
Signée et datée: Jean-Gabriel Domergue 1921.
Dim.: 65 x 55 cm.

5.000 €

Lot 113

Ferdinand PIRE École belge (1943).
Eglomisé: "Tristan et Isolde".
Signé: Pire, contresigné et titré au dos.
Dim.: 60 x 50 cm.

4.000 €





Lot 152

Decombaz circa 1800.

Montre à gousset en or et sonnerie à répétition minutes à grande et petite sonnerie, boîte à trois corps au fond guilloché, intérieur poinçonné et numéroté 3831, bélière poinçonnée, cadran émaillé aux chiffres arabes signé Decombaz.

Dim.: Diamètre 59 mm.

12.000 €



Lot 169

Charles George DUFRESNE École française (1876-1938).

Huile sur toile: "Le marché d'esclaves".

Signée: Dufresne.

Dim.: 130 x 162 cm.

18.500 €

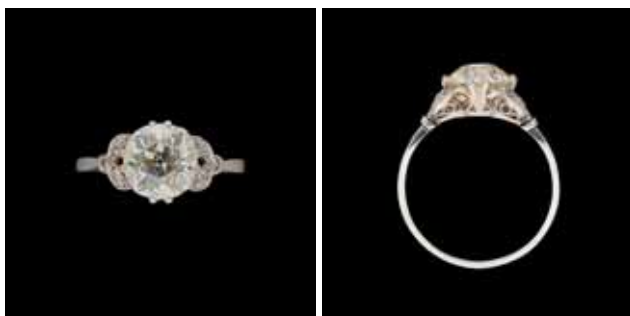

Lot 205

Bague en platine agrémentée d'un diamant taille ancienne de ± 1,90 carat et de petits diamants taille brillant.

4.200 €

Lot 115

Camille Nicolas LAMBERT École belge (1876-1963).

Huile sur panneau: Soirée animée.

Signée: C. Lambert, cachet à la cire de la Galerie Georges Giroux au dos.

Dim.: 25 x 35 cm.

3.800 €



Lot 347

Le Roy Paris, circa 1760.

Montre à gousset en or trois tons et châtelaine assortie, boîte à deux corps au fond au décor d'un berger joueur de flûte, jeune femme et animaux dont un chien, cadran émaillé aux chiffres romains et arabes, dos du mouvement signé Le Roy Paris.

Dim.: Diamètre de la montre 45 mm.

4.600 €





Lot 179

D'après Fabergé.

Boîte en or jaune guilloché agrémentée de diamants taille ancienne pour \pm 3 carats et d'émaux translucides.

Inscription: Fabergé et AH en cyrillique.

Dim.: H.: 3 L.: 9,5 P.: 7 cm. 16.000 €



Lot 156

Breguet.

Montre à gousset en or avec thermomètre, boîtier à trois corps au fond guilloché, cache poussière signé Breguet, cadran guilloché aux chiffres romains pour les heures, secteur pour les degrés de température dans le haut.

Signée: Breguet.

Dim.: Diamètre 35 mm.

8.000 €



Lot 160

Alfred BOUCHER

École française (1850-1934).

Sculpture en bronze à patine nuancée: "Au but".

Signée: A. Boucher, cachet de fonderie Siot Decauville et numérotée B 309.

Dim.: hors socle de marbre

H.: 28 L.: 42 cm. 3.100 €

Lot 353

Frères Bordier à Genève, circa 1815.

Montre à gousset en argent double face avec thermomètre, boîte à deux corps, face supérieure sertie d'un verre de protection laissant apparaître un petit cadran aux chiffres arabes, décentré vers le haut, cadran des températures.

Signée: Bordier Genève.

Dim.: Diamètre 63 mm.

3.800 €



Lot 204

Travail fin 19e.

Pendentif en argent sur or agrémenté de diamants taille ancienne pour \pm 6 carats.

3.800 €





Lot 149

Travail du 19e.

Montre à gousset en or 18 carats, boîte à deux corps, petit cadran central émaillé aux chiffres arabes laissant apparaître deux automates sonneurs de cloche et une scène érotique, pouvant être camouflée par un levier.

Poinçons au hibou.

Dim.: Diamètre 5,5 cm.

8.000 €

Lot 127

Gustave SERRURIER-BOVY (École belge).

Salle à manger se composant d'une table à allonges en padouk accompagnée de six chaises et d'un fauteuil avec recouvrement de cuir d'origine, modèle "Bauwens".

Toutes les chaises et fauteuil sont estampillés à chaud.

Dim.: H.: 74 L.: 176 cm.

4.000 €



Lot 206

Bague en or jaune agrémentée d'un diamant taille brillant de $\pm 3,80$ carats et de diamants taille baguette pour $\pm 2,40$ carats.

13.000 €

Lot 158

Travail suisse fin 19e, réalisé pour le marché français.

Boîte à musique en placage et marqueterie de bois précieux, à vingt-quatre airs, quatre cylindres, trois peignes et double ressort d'entraînement, finition de luxe avec tremolo, reposant sur sa table.

On y joint une caisse avec des cylindres.

Dim.: H.: 26 L.: 82 P.: 35 cm (boîte). 4.800 €





Lot 103
Travail du 19e, Tournai.
 Meuble d'apparat à secrets, reposant sur quatre pieds légèrement galbés, agrémenté de plaquettes de porcelaine de Tournai, comprenant un abattant secret découvrant deux tiroirs dans la partie supérieure, un tirant, un tiroir secret, rehauts de bronzes dorés, sommé d'un marbre griotte ceinturé d'une galerie de laiton.
 Dim.: H.: 152 L.: 83 P.: 46 cm. 10.000 €



Lot 130
Le Mallet à Paris, d'époque Empire.
 Pendule à poser au portefaix en bronze à double patine, cadran émaillé, mouvement à suspension de fil de soie, frise sur la base au motif d'un singe.
 Signée: Le Mallet à Paris.
 Dim.: H : 36 cm. 9.000 €

Lot 97
 Paire de pendants d'oreilles en or blanc agrémentés de diamants taille brillant de $\pm 0,35$ carat chacun, de diamants taille baguette et de perles. 3.400 €



Lot 98
 Parure en or jaune se composant d'un collier agrémenté de diamants, dont un taille émeraude de $\pm 1,15$ carat, d'une bague et d'une paire de boucles d'oreilles agrémentées de diamants tailles brillant et baguette. 3.600 €





Lot 107
Daum France, Design Dan Dailey.
 Sculpture en pâte de verre:
 "Le joyau", avec boucle d'oreille en cristal et bronze.
 Signée: Dan Dailey et Daum France, justification de tirage 103/150.
 Dim.: H.: 46 L.: 70 cm. 10.000 €



Lot 58
Josué DUPON École belge (1864-1935).
 Sculpture en bronze à patine naturelle:
 Hippopotame.
 Signée: Josue Dupon.
 Dim.: H.: 5 L.: 15,5 P.: 6 cm. 3.200 €

Lot 81
Delvaux.
 Sac à main en cuir noir.
 De marque Delvaux, modèle "Brillant MM Magic".
 Dim.: L.: 24 cm. 3.400 €



Lot 121
 Bague en or jaune agrémentée d'un saphir de Ceylan de ± 9 carats et de diamants taille brillant pour ± 1 carat. 18.000 €



Lot 75
Travail français fin 19e.
 Bracelet en or jaune agrémenté de camées en pierre dure au motif de têtes de maure, de rubis et de diamants taille ancienne.
 On y joint la bague assortie. 3.600 €

Lot 182
 Bague en or jaune agrémentée d'un diamant taille coussin ancienne de $\pm 1,90$ carat et de deux diamants taille ancienne de $\pm 0,30$ carat chacun. 4.600 €

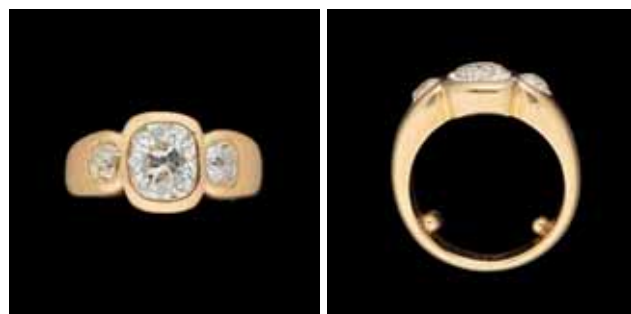



Lot 114
Roger SOMVILLE École belge (1923-2014).
 Huile sur toile:
 "Hommage à Rubens" (série du métro Hankar à Bruxelles).
 Signée: Somville.
 Dim.: 195 x 162 cm. 16.000 €

Lot 241
Walasse TING
École américaine (1929-2010).
 Aquarelles sur papier (lot de deux):
 Jeune femme.
 Signées au cachet pour Walasse Ting.
 Dim.: 19 x 28 cm. 4.500 €



Lot 183
Chimento.
 Bracelet manchette en or deux tons.
 Signé: Chimento. 6.500 €



Lot 122
Circa 1960.
 Bracelet "Manchette" en or jaune. 6.500 €

Lot 215
Gaston BOGAERT École belge (1918-2008).
 Huile sur panneau: Trois aéronefs.
 Signée: Bogaert.
 Dim.: 50 x 61 cm. 3.300 €





Lot 53
George MINNE École belge (1866-1941).
Sculpture en bois: "Les trois saintes femmes".
Par George Minne.
Dim.: H.: 61,5 cm.

38.000 €

MAI 2024

**Lot 97****D'époque Art Déco.**

Bracelet en platine agrémenté de cinq rubis birmans non chauffés pour $\pm 10,38$ carats, de diamants taille ancienne pour ± 10 carats et de calibrés d'onyx.

On y joint cinq certificats IGI dont quatre précisant l'origine Mogok.

39.000 €



Lot 123

Bourdon.

Bague "Toi & Moi" en platine agrémentée de diamants taille ancienne pour ± 4 carats, dont deux diamants taille brillant principaux pour ± 1,50 carat chacun.

Poinçon: Bourdon pour Bourdon à Gand.

7.500 €



Lot 101

Paire de dormeuses en platine agrémentées de diamants taille ancienne pour ± 5,10 carats, dont deux diamants taille coussin de ± 2,20 carats chacun.

17.000 €



Lot 136

Eugène CANNEEL
École belge (1882-1966).

Sculpture en bronze à patine foncée:

Les joies du printemps.

Signée: Eug. Canneel.

Dim.: H.: 24 cm.

3.400 €

Lot 110

Hermès.

Sac en cuir grainé noir, avec son cadenas et ses clefs, modèle "Birkin".

7.000 €



Lot 38

Graff.

Montre-bracelet de dame en platine, mouvement mécanique squelette, cadran dateur, boucle déployante en or blanc.

3.800 €



Lot 133

Jos DE DECKER

École belge (1912-2000).

Sculpture en marbre blanc: Méditation.

Signée: De Decker.

Dim.: H.: Socle compris 46,5 cm.

3.600 €





Lot 118
Pierre ALECHINSKY École belge (1927).
 Lithographie en noir et blanc sur papier: "Résumé".
 Signée et datée au crayon: Alechinsky 1995, titrée au dos sur une étiquette de la Galerie Ronny Van de Velde mentionnant "Ancienne collection Pierre Alechinsky" et justifiant un tirage sur trente exemplaires.
 Dim.: 122 x 180 cm. 11.000 €



Lot 365
Florencio MOLINA CAMPOS
École argentine (1891-1959).
 Gouache sur papier: Cavalier sur fond de paysage.
 Signée: F. Molina Campo, dédiée "al doctor Philip Guedalla".
 Dim.: 30 x 44 cm. 7.500 €

Lot 233
Nicolas Le Noir A Paris, circa 1720.
 Montre "oignon" en argent avec sonnerie à répétition, le revers du boîtier en s'ouvrant découvre le portrait de Jacques Gabriel avec ses initiales JG.
 Dos du mouvement signé Ns Le Noir à Paris.
 Dim.: Diamètre 65 mm. 3.600 €



Lot 201
Circa 1824.
 Montre à gousset en or avec musique et sonnerie à répétition des quarts, cadran émaillé aux chiffres romains, dos à deux trous de remontage dont "Musique", levier pour Silence ou Musique.
 Dim.: Diamètre 56,5 mm. 2.800 €





Lot 142
Constant PERMEKE École belge (1886-1952).
 Huile sur toile: Voilier en mer du Nord.
 Signée: Permeke.
 Dim.: 50 x 60 cm.

4.600 €



Lot 199
Breguet et Fils, circa 1810.
 Montre à gousset en or, multiples poinçons, boîte à deux corps, cadran émaillé aux chiffres arabes signé Breguet et Fils sous le VI. Dos du cache-poussière signé Breguet et numéroté 3094.
 Dim.: Diamètre 59,5 mm.

6.500 €



Lot 151
Demaret.
 Bague en or jaune agrémentée d'une importante opale de ± 20 carats.
 Signée et poinçonnée: Demaret, artisan créateur Claude Wesel.

4.200 €

Lot 106
Travail spadois fin 17e.
 Coffret bombé en bois de Spa au décor floral d'incrustations de nacre et fils de laiton avec en son centre un blason sur fond d'écaillés de tortue avec armoiries des Bourbons et Médicis.
 Dim.: H.: 14 L.: 38 P.: 27 cm.

4.200 €



Lot 56
Wolfers, de style Directoire.
 Ménagère en argent, se composant de cent-nonante et une pièces, présentées dans un coffret.
 Poinçons Wolfers 835/1.000e.

4.200 €





Lot 187
École anversoise 16e.
 Huiles sur panneau, triptyque:
 "La crucifixion", "La bénédiction de la Vierge" et "Noli me Tangere".
 Attribuées à Marcellus Coffermans.
 Dim.: 22,5 x 35 cm.

12.500 €



Lot 139
Roger VAN GINDERTAEL
École belge (1899-1982).
 Huile sur toile: Voilier à quai.
 Signée: R.V. Gindertael, contresignée
 au dos.
 Dim.: 81 x 65 cm. 4.400 €

Lot 403
Bautte et Moynier à Genève circa 1835.
 Montre à gousset savonnette en or, cadran métallique aux
 heures sautantes, chiffres arabes.
 Dos du cache-poussière en or signé Bautte et Moynier à
 Genève et numéroté 40154.
 Dim.: Diamètre 51 mm. 3.000 €



Lot 360
Elisaveta KONSULOVA-VAZOVA
École bulgare (1881-1962).
 Huile sur panneau: Composition florale.
 Signée, datée et située:
 Elisaveta Konsulova Vazova 1929 Prague.
 Dim.: 37 x 50 cm. 3.600 €





Lot 79
Ioan PÂRVAN École roumaine (1950-1998).
 Sculpture en bronze: "Narren op wip".
 Signée et datée: Ioan Pârvan 1998, justification de tirage 1/10.
 Dim.: H.: 110 L.: 130 cm. 4.800 €



Lot 108
Travail sicilien 18/19e.
 Médaille en ivoire sculpté représentant la Vierge à l'Enfant adorée par un saint, dans un encadrement de bois, corail et nacre.
 Attribué à Trapani.
 Dim.: H.: 30 L.: 20 cm. 12.000 €

Lot 182
Emile Louis PICAULT
École française (1833-1915).
 Sculpture en bronze:
 "Ad Lumen".
 Signée: E. Picault,
 titrée sur la terrasse.
 Dim.: H.: 93 cm. 3.600 €



Lot 68
École autrichienne fin 18e.
 Huile sur toile: L'Empereur
 Léopold I^{er} confiant ses terres
 à Saint Joseph.
 Dim.: 118 x 78 cm. 3.000 €



Lot 128
 Tapis Héris à l'arbre de vie en soie.
 Dim.: 180 x 131 cm. 3.600 €





Lot 85
David OYENS École hollandaise (1842-1902).
 Huile sur toile: "Le gardiennat Le Nid, rue du Nid".
 Signée et datée: David Oyens, étiquette d'exposition "Rétrospective de l'Enfant 1830-1930" titrant l'œuvre au dos.
 Dim.: 53 x 67 cm. 8.500 €



Lot 177
 Bague en or blanc agrémentée d'un saphir de Ceylan naturel
 taille ancienne de $\pm 5,21$ carats. 5.000 €



Lot 71
 Bague en or blanc agrémentée d'un saphir de Ceylan de $\pm 3,60$
 carats et de diamants, taille brillant pour $\pm 1,20$ carat. 4.400 €



Lot 175
 Bague en platine sur or jaune agrémentée d'un saphir de Ceylan
 de ± 3 carats et de diamants tailles baguette et brillant pour
 $\pm 1,50$ carat. 3.400 €

Lot 364
École anglaise 18e.
 Huile sur toile:
 Portrait de jeune gentilhomme.
 Ancienne attribution à George
 Knapton et ancienne étiquette
 au dos.
 Dim.: 43,5 x 35,5 cm. 2.800 €



Lot 397
École vénitienne 20e.
 Huile sur toile:
 Vue du Palais des Doges et de la Piazzetta.
 Estampille au dos sur le châssis W. Morrill Liner.
 Dim.: 45 x 60 cm. 3.600 €



Lot 144
Zacharie NOTERMAN
École belge (c.1820-1890).
 Huile sur toile: Singeries dans la taverne.
 Signée: Zach. Noterman.
 Dim.: 50 x 60 cm. 3.200 €





Lot 78
Otto GUTFREUND
École tchèque (1889-1927).
 Sculpture en bronze à patine foncée:
 Composition au visage.
 Signée: Otto Gutfreund, justification de
 tirage 8/10.
 Dim.: H.: 53 cm. 6.000 €



Lot 214
Hong Yi ZHUANG École chinoise (1962).
 Technique mixte sur papier: Composition.
 Signée et datée au dos: H.Y. Zhuang 2015.
 Dim.: 150 x 128 cm. 12.000 €

Lot 84
Pavlos DIONYSSOPOULOS
École grecque (1930-2019).
 Sculpture en papier:
 Chemise en lamelles.
 Signée, située et datée au dos:
 Pavlos R. T Athens 11/5/2003.
 Dim.: 48 x 28 cm. 3.200 €



Lot 348
Val Saint Lambert.
 Vase en cristal clair triplé rubis
 sur bleu Pompéi taillé au décor
 "ADP5".
 Dim.: H.: 25 cm. 3.000 €



Lot 245
Bernard LORJOU École française (1908-1986).
 Huile sur toile: "Sirène au soleil jaune".
 Signée: Lorjou.
 On y joint un certificat datant de 2009 de Madame Junko
 Shibamura.
 Dim.: 74 x 110 cm. 3.000 €





Lot 250

Gabriel MEIRING École belgo-sud-africaine (1946).

Huiles sur panneau (lot de sept): Jeunes femmes en bord de mer.

Signées pour cinq: G. Meiring, une datée 2009.

Dim.: 220 x 78 (x2), 220 x 58 (x3) et 220 x 44 cm.

6.200 €

Lot 388

Igor TCHOLARIA École russe (1959).

Huile sur toile: "My favorite ladies".

Signée: Tcholaria, contresignée, titrée et datée 2015 au dos.

Dim.: 120 x 100 cm.

5.000 €



Lot 466

Édouard Marcel SANDOZ École suisse (1881-1971).

Sculpture en bronze à patine brune: Lapin.

Signée: Ed. M. Sandoz, mention de fondeur "Susse Frères".

Dim.: H.: 5 L.: 4 P.: 6 cm.

4.200 €



Lot 359

Périclès PANTAZIS

École grecque (1849-1884).

Huile sur toile:

Canal sous la neige.

Signée: Pantazis.

Dim.: 42 x 27,5 cm.

4.300 €





Lot 152
Demaret.
 Collier pendentif en or jaune.
 Poinçon: Demaret.
 Artisan créateur: Claude Wesel. 7.500 €



Lot 115
Anna BOCH École belge (1848-1936).
 Huile sur toile: "Port de Menton".
 Signée: A. Boch.
 Dim.: 35 x 46 cm. 11.000 €



Lot 267
 Bague en or jaune agrémentée d'une turquoise et de petits diamants taille brillant. 5.000 €

Lot 65
Lucien FRANK École belge (1857-1920).
 Huile sur panneau: Boulevard animé.
 Signée: L. Frank.
 Dim.: 36,5 x 44,5 cm. 3.000 €



Lot 170
Paul LEDUC École belge (1876-1943).
 Huile sur toile: "Automne Bruges 1939".
 Signée: Paul Leduc, contresignée, titrée et datée 1939 au dos.
 Dim.: 45 x 60 cm. 3.800 €





Lot 66
Emile CLAUS École belge (1849-1924).
 Aquarelle sur papier: Biches dans un sous-bois.
 Signée: Em. Claus.
 Dim.: 21 x 29 cm.

7.500 €



Lot 138
Gustave DE SMET
École belge (1877-1943).
 Huile sur toile: "Vase de fleurs, 1941".
 Signée: Gust. De Smet, étiquette de provenance De Vuyst au dos.
 Dim.: 41,5 x 35 cm.

5.600 €

Lot 131
Max VAN DER LINDEN École belge (1922-1999).
 Sculpture en céramique émaillée composée de quatre éléments: Festival Mozart.
 Par Max Van Der Linden.
 Dim.: Totales 103,5 x 100 cm.

5.000 €



Lot 62
Fernand ALLARD L'OLIVIER École belge (1883-1933).
 Huile sur toile: Réception sous les pins parasols.
 Signée: Allard l'Olivier.
 Dim.: 80 x 100 cm.

4.400 €





Lot 127

René Boivin.

Broche en platine et or blanc agrémentée d'un saphir jaune taille briolette de \pm 20 carats et de diamants taille brillant. (saphir briolette escamotable et pouvant être porté en pendentif).

Signée: René Boivin.

22.000 €

MAI 2024



Lot 189
CHÂTEAU LATOUR,
Pauillac
 Année 2003, 6 bout.
 Le lot 2.600 €



Lot 194
CHÂTEAU MOUTON ROTHSCHILD, Pauillac
 Année 1995, 6 bout.
 Le lot 1.900 €



Lot 241
PETRUS, Pomerol
 Année 1975, 1 bout.
 1.200 €



Lot 202
CHÂTEAU MOUTON
ROTHSCHILD, Pauillac
 Année 2000, 1 bout.
 1.050 €



Lot 29
POMMARD RUGIENS,
Domaine Gaunoux,
Tastevinage 1950, magnum
 millésime 1945, 2 bout.
 Le lot 1.000 €



Lot 204
CHÂTEAU MOUTON
ROTHSCHILD,
Pauillac
 Année 1982, 1 bout.
 750 €



Lot 27
HERMITAGE,
La Chapelle,
Domaine Jaboulet
 Année 1990,
 1 bout. 500 €



Lot 146
CHÂTEAU
MARGAUX,
Margaux
 Année 1990,
 1 bout. 500 €



Lot 191
CHATEAU LYNCH
BAGES, Pauillac, 3L
 Année 1998, 1 bout.
 440 €



Lot 122
CHÂTEAU
HAUT BRION,
Graves, Blanc
 Année 1987,
 1 bout. 380 €



Lot 251
CHÂTEAU
YQUEM,
Sauternes
 Année 1990,
 1 bout. 380 €



Lot 183
CHÂTEAU LAFITE
ROTHSCHILD,
Pauillac
 Année 1997, 1 bout.
 360 €



Lot 120
CHÂTEAU
HAUT BRION,
Grave
 Année 1982,
 1 bout. 320 €

JUN 2024

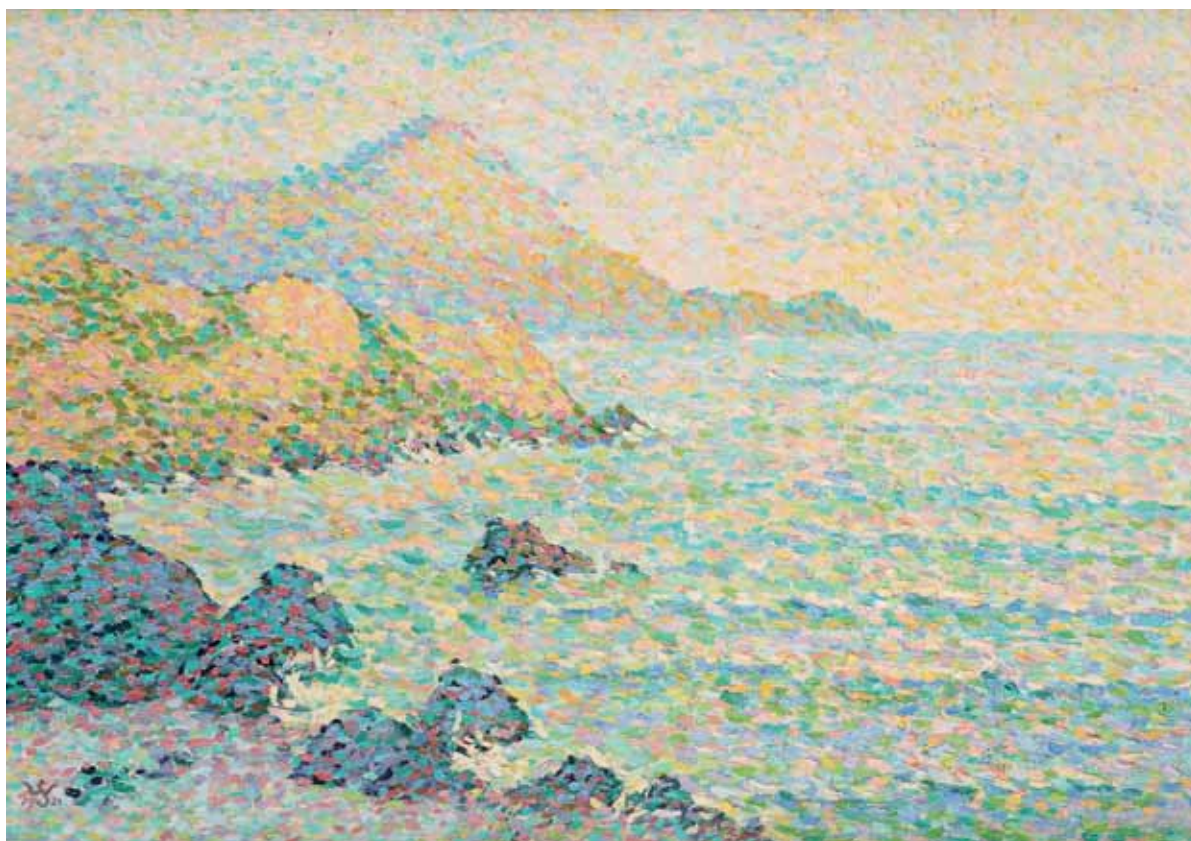
**Lot 169****Willy SCHLOBACH École belge (1865-1951).**

Huile sur toile: Jour ensoleillé en bord de mer.

Monogrammée et datée WS 21.

Dim.: 61 x 91,5 cm.

54.000 €



Lot 127
Salvador DALI École espagnole (1904-1989).
 Sculpture en bronze à multiples patines:
 "L'unicorne".
 Signée: Dali, cachet de fonderie sur la terrasse
 Jemelton à Londres, justification de tirage
 321/350.
 Dim.: H.: 56 L.: 47 P.: 32 cm. 7.000 €



Lot 190
Théo VAN RYSELBERGHE École belge (1862-1926).
 Huile sur toile: Portait présumé de Monsieur Dewinter.
 Signée et datée: Théo Van Rysselberghe 8?.
 Authenticité confirmée par Monsieur Olivier Bertrand.
 Dim.: 105 x 85 cm. 13.000 €

Lot 204
Demaret.
 Collier de perles sauvages retenant
 un pendentif en or jaune agré-
 menté d'une opale, dans son écrin
 d'origine.
 Signé et poinçonné: Demaret.
 2.600 €



Lot 108
José VERMEERSCH École belge (1922-1997).
 Sculpture en epoxy recouverte d'or: Le nageur.
 Signée: José Vermeersch.
 Dim.: Totales H.: 15 L.: 160 P.: 50 cm. 5.000 €

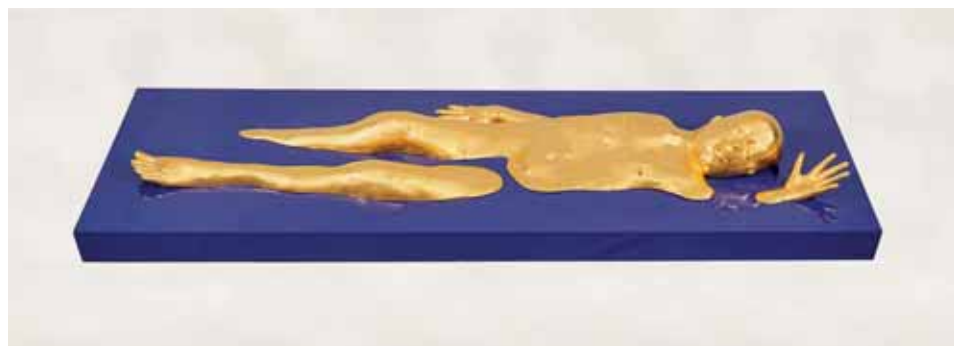



Lot 201
Demaret.
 Collier à deux rangs, l'un de perles de corail (6-8,5 mm) et l'autre de perles de culture (7,5-8 mm) agrémenté d'un fermoir pendentif en or jaune orné de deux saphirs pour ± 1,40 carat et de petits diamants taille brillant.
 Signé et poinçonné Demaret. 8.500 €



Lot 176
Roger SOMVILLE
École belge (1923-2014).
 Huile sur toile: "Manifestante".
 Signée: Somville, titrée au dos.
 Dim.: 80 x 100 cm. 2.800 €



Lot 41
Patek Philippe.
 Broche en or jaune et blanc agrémentée de diamants taille brillant pour ± 0,35 carat et de saphirs pour ± 1,20 carat.
 Signée: P.P. and Co (Patek Philippe).
 Dim.: 4,5 x 4,2 cm. 4.400 €



Lot 435
Hisao DOMOTO École japonaise (1928-2013).
 Technique mixte, encre de Chine et gouache sur papier: Composition.
 Signée et datée: Domoto 1959.
 Dim.: 140 x 100 cm. 2.600 €

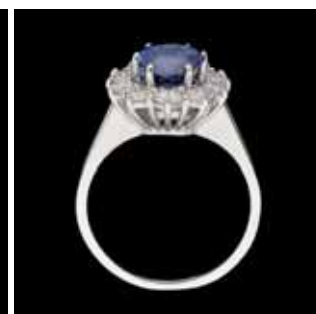

Lot 178
 Bague en or blanc agrémentée d'un saphir de Ceylan de ± 2,80 carats et de diamants taille brillant pour ± 1 carat. 3.000 €

Lot 91
Samuel BAK École lituanienne (1933).
 Huile sur toile: Trois poires.
 Signée: Bak.
 Dim.: 41 x 41 cm. 5.000 €



Lot 73
 Bracelet en or jaune agrémenté de diamants taille brillant pour ± 4,5 carats. 4.000 €





Lot 86
École des Pays-Bas du Nord vers 1520.
 Huile sur panneau: Adoration des rois mages.
 Cachet de collection à la cire au dos.
 Dim.: 46 x 40 cm. 7.500 €



Lot 123
 Bague "Tourbillon" en platine agrémentée d'un diamant taille ancienne de $\pm 2,20$ carats et de diamants pour ± 1 carat.
 12.000 €



Lot 177
 Bague en platine agrémentée d'un diamant taille brillant de $\pm 1,50$ carat et de diamants taille brillant pour ± 1 carat. 4.200 €

Lot 203
Demaret.
 Lot se composant d'un collier de perles baroque, fermoir en or jaune et d'une bague en or jaune agrémentée de perles et d'améthystes.
 La bague est poinçonnée Demaret.
 Artisan créateur: Claude Wesel. 3.500 €



Lot 99
Panerai.
 Bracelet-montre d'homme en acier, mouvement automatique avec dateur, dans sa boîte d'origine.
 De marque Panerai, modèle "Luminor Marina". 3.400 €



Lot 172
Léon FREDERIC
École belge (1856-1940).
 Huile sur toile: La fille de l'artiste dans son intérieur fleuri.
 Signée et datée: Léon Frédéric 1914.
 Dim.: 67 x 55 cm. 3.400 €





Lot 138
École flamande 17e.
 Huile sur panneau: Nature morte à la table dressée.
 Attribuée à Jacob van Es, ancienne attribution à Floris Gerritsz Van Schooten.
 Dim.: 60 x 85 cm.

8.000 €



Lot 59
Wolfers.
 Ménagère en argent, chiffrée, se composant de deux cent quarante-quatre pièces.

Poinçon Wolfers 800/1.000e. 7.500 €



Lot 351
Tournai 18e.
 Lot se composant de deux assiettes en porcelaine pâte tendre au décor central polychrome à "La moucherolle bleue" et "L'ortolan la Caroline". 2.800 €

Lot 50
Travail fin 19e.
 Service à café et à thé se composant d'une cafetière, d'une théière, d'un samovar, d'un sucrier, d'un pot à lait et d'un plateau assorti en argent.

Poinçon 800/1.000e. 3.200 €



Lot 120
Charles VAN DEN EYCKEN École belge (1859-1923).

Huile sur toile:
 Chatte regardant ses chatons dévorant le goûter.
 Signée: Ch. van den Eycken.

Dim.: 68 x 96 cm.

3.000 €





Lot 292
Daum Nancy (École française).
 Vase en verre à coloration intercalaire au décor printanier.
 Signé sous la pièce: Daum Nancy.
 Dim.: H.: 17 cm.

6.600 €



Lot 85
Alphonse MUCHA École tchèque (1860-1939).
 Impressions sur satin (lot de quatre): "Les Arts".
 Signées et datées dans la plaque: Mucha 98.
 Dim.: 57 x 36,5 cm.

10.000 €

Lot 388
JA Willmore, Ghandt, circa 1735.
 Montre à double boîtier en argent à
 quantièmes, boîte extérieure au décor
 repoussé du jugement de Salomon signé
 Mauris fecit, cadran signé Willmore,
 petit guichet pour les quantièmes, dos du
 mouvement finement ciselé et signé Ja
 Willmore, Ghandt numéroté 536.
 Dim.: Diamètres 49 et 57 mm. 2.800 €



Lot 163
Travail français 19e.
 Paire de flambeaux à cinq bras
 de lumière en bronze doré au
 motif de Diane Chasseresse et
 d'Hercule.
 Dim.: H.: 67 cm. 3.000 €



Lot 174
Roger SOMVILLE École belge (1923-2014).
 Huile sur toile: "Dessine-moi II".
 Signée: Somville, titrée, contresignée et datée 2003
 au dos.
 Dim.: 114 x 146 cm. 3.000 €





Lot 105
Olivier STREBELLE École belge (1927-2017).
 Sculpture en bronze-nickel: "Sur un grand pied II".
 Signée et monogrammée: Strebelle et O.S., numérotée
 7603 2, justification de tirage 2/8.
 Dim.: H.: Totale 64 cm. 9.000 €



Lot 358
Tournai.
 Assiette en porcelaine pâte tendre
 au décor en trompe-l'œil d'une vue
 architecturale, marli bleu.
 Signée aux épées croisées à l'or
 sous la pièce. 2.600 €



Lot 170
Firmin BAES École belge (1874-1943).
 Pastel sur papier: "Le vase de cristal".
 Signé: Firmin Baes, contresigné, titré et
 daté 1942 au dos.
 Dim.: 78 x 58 cm. 4.200 €

Lot 180
D'époque Art Déco.
 Lot se composant d'un canapé
 deux places et de quatre fauteuils
 assortis, en bois fruitier teinté et
 nubuck. 3.000 €

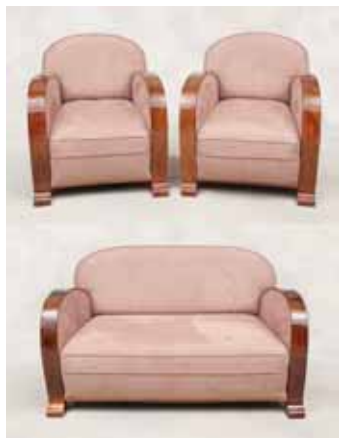

Lot 480
Dinh Van.
 Sautoir "Menottes" en or rose.
 Signé et poinçonné: Dinh Van. 3.200 €



Lot 129
Salvador DALI
École espagnole (1904-1989).
 Sculpture en bronze à patine dorée:
 "Vénus à la tête de roses".
 Signée: Dali, justification de tirage
 180/350, copyright Dali 1981.
 Dim.: H.: 42 cm. 4.200 €





Lot 128
Salvador DALI
École espagnole (1904-1989).
 Dessin à l'encre de Chine et lavis sur papier:
 Composition.
 Signé: Dali.
 On y joint une attestation du musée Perrot-
 Moore à Cadaquès en Espagne datant de 1981.
 Dim.: 34 x 26,5 cm. 8.000 €



Lot 367
Claude VENARD École française (1913-1999).
 Huile sur toile: Table garnie.
 Signée: Venard.
 Dim.: 100 x 100 cm. 9.400 €

Lot 230
Travail fin 19e.
 Broche en argent sur or agrémentée de
 diamants taille rose pour ± 5,20 carats,
 dont trois pierres principales de ± 0,90
 carat chacune, dans son écrin d'origine.
 4.200 €



Lot 114
Paul LEDUC École belge (1876-1943).
 Huile sur toile:
 "Jour de Mistral".
 Signée: Paul Leduc,
 contresignée, titrée et
 datée 1921 au dos sur
 une étiquette.
 Dim.: 36 x 41 cm. 2.600 €



Lot 125
Design Fritz Hansen-Poul Kjaerholm, travail danois.
 Banquette en acier brossé et cuir, modèle "PK 80".
 Mention sur une traverse: Made in Denmark 11000058132, étiquette Republic of Fritz
 Hansen 2010, cachet Fritz Hansen Denmark.
 Dim.: H.: 30 L.: 192 P.: 82 cm. 5.500 €





Lot 118
Baron Pierre PAULUS de CHÂTELET École belge (1881-1959).
 Huile sur toile: Bords de Sambre industrielle.
 Signée: P. Paulus.
 Dim.: 80 x 100 cm. 8.500 €



Lot 122
 Bague en platine agrémentée de diamants taille ancienne pour ± 6 carats, dont pierre principale de $\pm 3,08$ carats. 6.500 €



Lot 157
 Bague en platine agrémentée d'un diamant solitaire taille brillant de $\pm 1,70$ carat. 4.500 €

Lot 199
Médard VERBURGH
 École belge (1886-c.1957).
 Huile sur toile:
 Vue du métro aérien de New York.
 Signée: M. Verburgh.
 Dim.: 36 x 44 cm. 3.000 €



Lot 92
Achille VAN SASSENBROUCK
 École belge (1886-1979).
 Huile sur toile:
 Retour de travail en fin de journée.
 Signée et datée: Ach. Van Sassenbroeck 23/07/33.
 Dim.: 165 x 158 cm. 3.000 €



Lot 330
Marc MENDELSON
 École anglaise (1915-2013).
 Huile sur toile: "D'où cette multitude ?"
 Monogrammée et contresignée Marc Mendelson sur une étiquette titrant et datant l'œuvre de 1959 au dos.
 Dim.: 50 x 61 cm. 4.600 €





Lot 166

Jacques François CARABAIN École belge (1834-1933).

Huile sur toile: Marché aux fleurs devant la Maison du Roi sur la Grand Place de Bruxelles.

Signée: Jacques Carabain, étiquette de la main de l'artiste datant de 1921.

Dim.: 90 x 130 cm.

16.000 €

SEPTEMBRE 2024

**Lot 108**

Wifredo LAM (Wilfredo Oscar De La Concepcion Lam Y Castilla). École franco-cubaine (1902-1982).

Technique mixte, huile et fusain sur toile: L'oiseau "The Bride".

Signée et datée: Wi. Lam 1950 et Lam.

Dim.: 74 x 60,5 cm.

180.000 €



Lot 121

Bague en or blanc agrémentée d'un diamant solitaire demi-taille de $\pm 4,79$ carats.

On y joint la monture d'origine en platine.

16.000 €



Lot 98

Travail fin 19e.

Diadème en argent sur or agrémenté de diamants taille ancienne pour ± 32 carats, dont pierre principale de $\pm 1,30$ carat, et de trois perles, pouvant également se porter en collier.

Dans son écrin d'origine de la maison Hoosemans.

37.000 €

Lot 83

Henry SCHOUTEN
École belge (1857/64-1927).

Huile sur panneau:

Fin de soirée pour les singes.

Signée pour Henry Schouten.

Dim.: 60,5 x 49 cm. 3.200 €



Lot 136

Gabriel Argy-Rousseau
(École française).

Vase en pâte de verre au décor polychrome de lyciets de Barbarie.

Signé en intaille: G. Argy-Rousseau et en relief "France".

Dim.: H.: 15 cm.

4.200 €



Lot 152

Boucheron.

Parure en or jaune agrémentée de cabochons de rubis pour ± 10 carats et de diamants taille brillant pour $\pm 4,20$ carats, se composant d'une paire de boucles d'oreilles, d'un collier, d'un bracelet et d'une bague.

Signés et poinçonnés: Boucheron.

4.200 €





Lot 102
Jeanne TERCAFS
École belge (1898-1944).
 Sculpture en plâtre:
 Jeune femme nue debout.
 Signée: Tercafs.
 Dim.: H.: 130 cm. 6.000 €



Lot 104
Albert HAGER École belge (1857-1940).
 Sculpture en bronze à patine nuancée: Lionne et lionceau.
 Signée et datée: A. Hager 1921, mention "Fonderie Nat des Bronzes
 St Gilles - Bruxelles".
 Dim.: H.: Hors socle de marbre 35 L.: 63 P.: 18 cm. 4.600 €

Lot 411
Edward John Dent Watchmaker to the Queen, London, circa 1845.
 Montre au cadran en argent enchâssée dans un bracelet en or décoré
 d'émaux champlevés blanc et noir.
 Mouvement signé et numéroté: E.J. Dent Watchmaker to the Queen
 London 9669. 4.000 €



Lot 157
Demeter Haralamb CHIPARUS
École franco roumaine (1886-1947).
 Sculpture en bronze à multiples patines: "Accident de chasse".
 Signée: D.H. Chiparus, titrée sur la terrasse.
 Dim.: Hors socle H.: 31 L.: 59 P.: 24 cm. 3.800 €





Lot 249
Travail asiatique 19e.
Sculpture en bronze: Guerrier.
Dim.: H.: 41 cm. 5.000 €

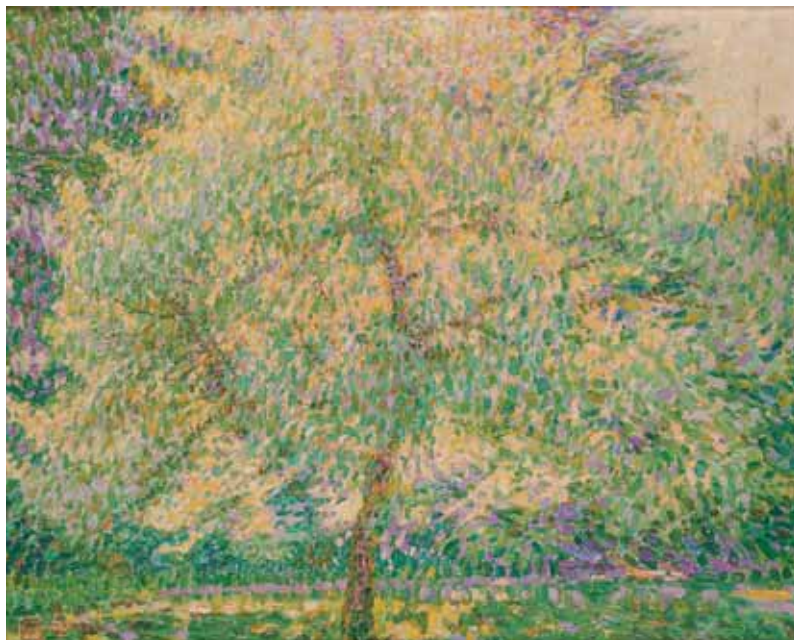

Lot 116
Léon DE SMET École belge (1881-1966).
Huile sur toile: Jardin au printemps.
Signée et datée: Léon Desmet 1919.
Dim.: 65 x 81 cm. 28.000 €



Lot 207
Bague en or blanc agrémentée de diamants taille rose pour
± 5,60 carats. 6.000 €

Lot 89
Paul MATHIEU École belge (1872-1932).
Huile sur panneau: Vue de la place de Matadi.
Signée et datée: Paul Mathieu 1911, située au dos.
Dim.: 39,5 x 56 cm. 3.400 €



Lot 29
Travail français 19/20e.
Ménagère en argent, se composant de deux cent vingt-cinq
pièces, monogrammée JB, présentée dans un coffret à tiroirs.
Poinçon français 2e titre. 4.200 €





Lot 119

Bague en or blanc agrémentée d'une émeraude de $\pm 4,96$ carats et de diamants taille trilliant pour $\pm 1,60$ carat. On y joint un certificat GRS stipulant Zambie. 24.000 €



Lot 151

Collier en platine sur or agrémenté de diamants taille ancienne pour ± 7 carats. 8.000 €



Lot 182

Bague en platine agrémentée d'une émeraude de Colombie de $\pm 1,63$ carat et de diamants taille brillant pour $\pm 0,50$ carat. On y joint un certificat ALGT. 4.000 €

Lot 12

Henri SOMERS École belge (1930-2018).

Huile sur toile: "Goûter au jardin".

Signée: Henri Somers, titrée au dos.

Dim.: 70 x 80 cm. 3.400 €



Lot 153

Collier articulé en or blanc agrémenté de diamants taille brillant pour $\pm 8,50$ carats. 5.000 €

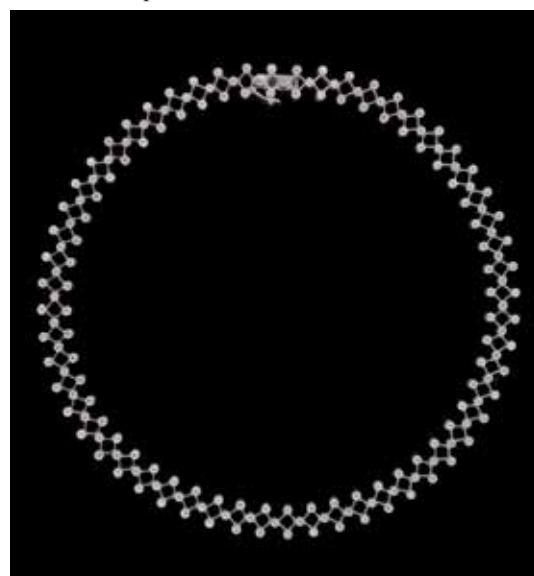



Lot 103
Odile KINART École belge (1945).
 Sculpture en bronze à patine brune:
 Le danseur.
 Signée: O. Kinart, cachet de fonderie Art
 Casting.
 Dim.: H.: 28,5 (socle) 123 cm. 6.500 €



Lot 114
Léon SPILLIAERT École belge (1881-1946).
 Aquarelle sur papier: "Statue dans le parc, automne".
 Authentifiée au dos par Madeleine Spilliaert.
 Dim.: 28,5 x 35 cm. 8.000 €

Lot 225
Paul LEDUC
École belge (1876-1943).
 Huile sur toile:
 "Rue animée ensoleillée".
 Signée: Paul Leduc.
 Dim.: 45 x 35 cm. 2.800 €



Lot 85
Paul DELVAUX
École belge (1897-1994).
 Dessin aux crayons de couleur sur
 papier: Jeune femme au chapeau.
 Avec dédicace signée Paul pour
 Paul Delvaux.
 Dim.: 26 x 20 cm. 2.800 €



Lot 195
Bram BOGART École hollandaise (1921-2012).
 Estampe, aquagravure et frigolite:
 Composition bleue et brique.
 Signée et datée: Bram Bogart 92, justification de tirage
 25/99.
 Dim.: 104 x 95 cm. 4.200 €





Lot 123

Bague en or jaune agrémentée d'un saphir de Ceylan de \pm 7,75 carats et de diamants taille brillant pour \pm 3 carats.
On y joint un certificat ALGT.

10.000 €



Lot 77

Travail français 20e.

Sculpture en bronze et pierre semi-précieuse: Poisson.
D'après Heger de Löwenfeld et Georges Braque.

Dim.: H.: Hors socle 14,5 L.: 41 P.: 6 cm.

5.500 €



Lot 206

Bracelet en platine sur or jaune agrémenté de diamants taille ancienne pour \pm 7 carats.

4.400 €

Lot 117

Louis VAN LINT École belge (1909-1986).

Technique mixte (huile, gouache et aquarelle) sur papier:
Voiliers.

Signée et datée: L. Van Lint 47.

Dim.: 54 x 72 cm.

3.600 €



Lot 105

Albert HAGER École belge (1857-1940).

Sculpture en bronze à patine foncée: Lionne.
Signée et datée: A. Hager 1935.

Dim.: H.: 36 L.: 60 P.: 14 cm.

3.400 €





Lot 177
École de la Forêt de Soignes 17e.
 Huile sur toile: Voyageurs dans un paysage vallonné.
 Dim.: 51 x 62 cm. 7.500 €



Lot 167
École flamande 17e.
 Huile sur toile: Singeries dans la taverne.
 Attribution à Nicolaes van Veerendael suggérée par Dr. Bert Scheppers.
 Cachet de collection à la cire au dos.
 Dim.: 30 x 42 cm. 18.000 €



Lot 96
 Bague en or blanc agrémentée d'un diamant taille ovale de ± 3 carats.
 On y joint un certificat HRD stipulant fancy intense brownish yellow.
 7.000 €



Lot 149
 Bague en platine agrémentée d'un diamant taille ancienne de $\pm 2,60$ carats et de diamants tailles baguette et ancienne pour $\pm 1,25$ carat.
 6.000 €

Lot 88
Charles VAN DEN EYCKEN
École belge (1859-1923).
 Huile sur toile: Chaton au médaillon.
 Signée et datée: Ch. Van den Eycken 1914.
 Dim.: 28 x 35 cm. 3.400 €



Lot 336
École française 18e.
 Huile sur toile: Le jeu de colin maillard.
 D'après Nicolas Lancret.
 Dim.: 113 x 174 cm. 4.400 €





Lot 138
MAESTRO DELLA FERTILITÀ DELL'UOVO (École italienne 18e).
 Huile sur toile: Scène grotesque avec animaux et personnages.
 Dim.: 84 x 121 cm. 16.000 €



Lot 193
École hollandaise 17e.
 Huile sur toile:
 Le repos du chasseur sur fond de paysage boisé.
 Attribuée à Jan Looten, mention au pochoir "72RW" au dos de la toile.
 Dim.: 82 x 110 cm. 5.500 €

Lot 81
Eugène VERBOECKHOVEN
École belge (1798/99-1881).
 Huile sur panneau:
 Brebis et agneau dans la bergerie.
 Signée et datée: Eugène Verboeckhoven 1878,
 certifiée au dos de la main de l'artiste.
 Dim.: 32 x 40 cm. 3.500 €



Lot 164
Travail flamand 17e.
 Sculpture en bois avec polychromie:
 Saint.
 Dim.: H.: 36 cm. 4.000 €



Lot 381
Mousset à Paris, circa 1700.
 Montre réveil "Oignon" en laiton, boîte à deux corps contenant la cloche en acier, dos ciselé d'une scène mythologique, cadran émaillé aux chiffres romains dissociés, dos du mouvement signé Mousset à Paris. 3.400 €





Lot 113

Léon SPILLIAERT École belge (1881-1946).

Aquarelle sur papier: Marine avec ciel nuageux.

Signée et datée: L. Spilliaert 1935.

Dim.: 34 x 42 cm.

42.000 €

OCTOBRE 2024

**Lot 100****Demaret.**

Pendentif en or jaune agrémenté d'une émeraude colombienne de
 $\pm 6,70$ carats et d'un diamant taille trilliant de $\pm 0,60$ carat.

Signé et poinçonné Demaret.

100.000 €



Lot 208

Alfred Emile Léopold STEVENS
École belge (1823-1906).

Huile sur toile: Voiliers et vapeur au coucher du soleil.

Signée et datée: A. Stevens 92, étiquettes d'expositions à Anvers en 1937 et à Liège en 1939 au dos.

Dim.: 81 x 65 cm.

8.500 €

Lot 207

Félicien ROPS

École belge (1833-1898).

Dessin à la mine de plomb avec légers rehauts de crayons de couleur: "L'amante du Christ".

Monogrammé FR pour Félicien Rops et titré en bas de l'œuvre.

Dim.: 50 x 29 cm.

4.600 €



Lot 130

Gucci.

Montre-bracelet de dame en complet or jaune, mouvement à quartz, dans son écrin d'origine. 5.500 €



Lot 109

George MINNE École belge (1866-1941).

Sculpture en bronze à patine foncée:

L'agenouillé de la fontaine.

Signée: G. Minne, cachet de fondeur De Blick L.

Dim.: H.: 78 cm.

28.000 €

Lot 119

Jean-Baptiste OLIVE École française (1848-1936).

Huile sur panneau: Vue de Martigues.

Signée: B. Olive.

Dim.: 22 x 40 cm.

4.000 €



**Lot 126****Camille BARTHELEMY** École belge (1890-1961).

Huile sur toile: Fermes à Chiny.

Signée et datée: C. Barthélemy 42 .

Dim.: 50 x 65 cm.

11.000 €

**Lot 111****Baron Raymond****DE MEESTER DE BETZENBROECK**

École belge (1904-1995).

Sculpture en bronze à patine brune: Fennec assis.

Signée: R. de Meester de B., mention "Épreuve d'artiste cire perdue", justification de tirage II/XII et cachet de fonderie De Groeve.

Dim.: H. totale: 32,5 cm.

9.500 €

Lot 159**D'époque Transition.**

Commode en placage et bois fruitier sculpté à deux rangs de tiroirs sans traverse, rehauts de bronzes dorés, sommée d'un marbre.

Estampillée.

Dim.: H.: 92 L.: 125 P.: 59 cm.

7.500 €

**Lot 154****Boucheron.**

Collier articulé en or jaune 750/1000e agrémenté de pampilles piriformes avec diamants taille brillant pour ± 3,20 carats, fermoir à cliquet avec chaînette de sécurité.

Signé, poinçonné et numéroté Boucheron.

5.200 €





Lot 160
Pierre-Yves TRÉMOIS École française (1921-2020).
 Sculpture en bronze poli: "Horus, moi l'hippopodame".
 Titrée, signée sur la terrasse: Tremois, cachet de fonderie
 Susse Frères, justification de tirage 2/8.
 Dim.: H.: Totale 35 L.: 62 cm. 6.000 €



Lot 117
Claude VENARD École française (1913-1999).
 Huile sur toile: Repos estival.
 Signée: C. Venard.
 Dim.: 114 x 145 cm. 16.000 €



Lot 178
 Bague en or blanc agrémentée d'un saphir de $\pm 4,90$ carats et de
 diamants taille brillant pour $\pm 1,20$ carat. 3.800 €



Lot 132
 Bague en or blanc agrémentée d'une tanzanite de $\pm 13,33$ carats
 et de diamants taille brillant pour $\pm 0,60$ carat.
 On y joint un certificats GIA. 5.200 €

Lot 102
Van Cleef & Arpels, années '70
 Paire de clips d'oreilles en or jaune et émail vert à motif
 de feuilles.
 Signée, poinçonnée et numérotée: Van Cleef & Arpels.
 3.800 €



Lot 167
Fernand VERHAEGEN École belge (1883-1975).
 Huile sur toile: "Jardin anglais, rondeau de Gilles à Binche".
 Signée: F. Verhaegen, étiquette d'exposition au Palais des Beaux-
 Arts de Charleroi en 1968 au dos.
 Dim.: 80 x 100 cm. 3.600 €



**Lot 184****Antoine PONCET** École franco-suisse (1928-2022).

Sculpture en marbre noir de Mazy: Composition.

Signée: Poncet.

Dim.: H.: 52 L.: 90, H.: Socle 11 cm.

25.000 €

**Lot 177**Bague en or blanc 18 carats sertie d'un saphir de $\pm 6,20$ carats et diamants, dont deux triangulaires pour $\pm 1,40$ carat. 4.600 €**Lot 191****Miguel Ortiz BERROCAL**

École espagnole (1933-2006).

Sculpture en laiton: "Richelieu".

Signée: Berrocal, justification de tirage 1409/2000.

Dim.: H.: 20 cm.

3.200 €

**Lot 236****Lino TAGLIAPIETRA**

École italienne (1934).

Vase en verre bicolore rouge et noir, modèle "Hopi".

Signé et daté sous la pièce: Lino Tagliapietra 1992.

Dim.: H.: 24 Diamètre 30 cm.

2.800 €

**Lot 137****D'époque Empire.**

Pendule à poser en bronze à deux patines représentant un joueur de lyre accoudé à une borne comprenant le cadran émaillé signé Vacher et Lesieur à Paris, bas-relief sur le socle représentant une scène mythologique, dos du mouvement à suspension de fil de soie signé Lesieur.

Dim.: H.: 66 L.: 41 P.: 17 cm. 4.000 €

Lot 175**Jef VAN TUERENHOUT**

École belge (1926-2006).

Huile sur toile: De Dame met de klaprosen.

Signée: Jef Van Tuerenhout.

Dim.: 120 x 100 cm.

4.000 €





Lot 185
Édouard Marcel SANDOZ
École suisse (1881-1971).
 Sculpture en bronze à patine dorée: Lapin.
 Signée: Ed. M. Sandoz, mention "Susse Frères, éditeurs Paris" et cachet sous la pièce.
 Dim.: H.: 6,5 L.: 7 P.: 4,5 cm. 5.500 €



Lot 151
Victor SERVRANCKX École belge (1897-1965).
 Huile sur toile marouflée sur carton:
 "Opus 6, Femme à sa toilette au miroir".
 Signée et datée: Servranckx 1921, étiquettes Sotheby's 1999 et De Vuyst au dos.
 Dim.: 54 x 46 cm. 19.000 €

Lot 172
René MAGRITTE
École belge (1898-1967).
 Dessin sur carte postale du Coq sur Mer.
 Signée: Magritte, adressée à Monsieur Stéphane Rey.
 Texte: "Monsieur le critique d'art, Toujours aussi bête, Hélas que c'est triste et définitif. Mais sachez que je suis un génie. Salutations inutiles. Magritte".
 Note: La carte postale est rehaussée de la main de l'artiste d'un soleil avec la mention "Magritte" en son centre. Dans la marge inférieure un petit dessin représentant un scolopendre et la mention du destinataire S. Rey avec une flèche pointant vers l'animal.
 Dim.: 9 x 14 cm. 3.200 €



Lot 56
D'époque Art Déco.
 Ménagère en argent se composant de quarante et une pièces.
 Poinçon tête de Minerve. 4.000 €



**Lot 71**

Bague en platine agrémentée d'un diamant solitaire taille ancienne de \pm 5,80 carats. 6.000 €

**Lot 124**

Constant PERMEKE École belge (1886-1952).
Huile sur toile: Cabines et promeneurs à la mer du Nord.
Signée: Permeke.
Dim.: 40,5 x 60 cm. 6.000 €

**Lot 163**

Antoine Louis BARYE École française (1796-1875).
Sculpture en bronze à patine foncée: "Éléphant du Sénégal".
Signée: Barye, avec cachet.
Dim.: H.: 14 L.: 18 P.: 6,5 cm. 3.400 €

Lot 190

Miguel Ortiz BERROCAL École espagnole (1933-2006).
Sculpture en bronze: "Astronaute, hommage à Jules Verne".
Signée: Berrocal, justification de tirage 688/1000.
On y joint ses instructions de montage.
Dim.: H.: 16,5 cm. 3.200 €

**Lot 113**

Jef LAMBEAUX École belge (1852-1908).
Sculpture en bronze à patine foncée: Les lutteurs.
Signée: Jef Lambeaux, mention de fondeur Usines Vojave.
Dim.: H.: 73 cm 4.600 €

**Lot 174**

Léon DE SMET École belge (1881-1966).
Huile sur toile:
Composition aux roses blanches.
Signée: Léon De Smet.
Dim.: 76 x 66 cm. 4.200 €

**Lot 110**

Albéric COLLIN École belge (1886-1962).
Sculpture en bronze à patine verte nuancée: Singe assis.
Signée sur la terrasse: Albéric Collin, justification de tirage 2/8, mention cire perdue et fonderie Rocher Paris.
Dim.: H.: 36 cm. 4.200 €





Lot 136

D'époque Empire.

Pendule dite "aux maréchaux" ou "à l'étude" en bronze à patines dorée et noire, cadran émaillé signé Piolaine à Paris surmonté d'un aigle aux foudres, reposant sur un bas-relief représentant des putti jouant avec des colombes, encadré de deux figurines allégoriques de l'Étude et la Philosophie, reposant sur un socle de marbre griotte orné de rinceaux, masques et amours.

Dim.: H.: 52 L.: 68 P.: 20 cm.

10.000 €

Lot 138

D'époque Directoire.

Pendule à poser en bronze à deux patines au motif d'une théière, cadran émaillé aux chiffres romains, mouvement à suspension de fil de soie.

Dim.: H.: 25,5 cm.

8.000 €



Lot 104

Bague en or blanc agrémentée d'un diamant solitaire taille brillant de $\pm 3,13$ carats.

On y joint un certificat HRD stipulant E SI2.

18.000 €

Lot 139

Travail français de style retour d'Égypte.

Pendule à poser en bronze à deux patines de forme pyramidale, cadran émaillé comprenant les heures, les jours de la semaine et les jours du mois agrémentée de dix-sept petits sulfures, cadran signé Lechopié à Paris.

Dim.: H.: 39,5 L.: 21

P.: 15 cm. 3.000 €



Lot 153

Bague en or blanc agrémentée de diamants tailles ancienne et brillant pour $\pm 3,80$ carats et d'onyx, diamant principal de $\pm 2,65$ carats.

4.600 €



**Lot 51****Wolfers.**

Ménagère en argent se composant de deux cent quinze pièces.

Présentée dans son coffret en bois avec tiroirs.

Poinçon Wolfers 800/1.000e. 9.500 €

**Lot 89****École flamande fin 16e.**

Huile sur toile:

Bacchus et Ariane avec le Colosse de Rhodes et l'île de Naxos en arrière-plan.

Entourage de Gillis Coignet.

Dim.: 98 x 224 cm.

9.000 €

Lot 373**Mochelle, circa 1830.**

Montre à gousset en or et émail avec sa châtelaïne assortie et clef, dos au décor floral en émaux champlevés noirs et blancs sur fond or, cadran métallique décentré au VI pour les minutes avec guichet pour les heures en chiffres arabes au XII.

Signé Mochelle à Paris. 4.200 €

**Lot 50****Travail belge 18e.**

Cafetière reposant sur trois pieds en argent ciselé, prise de bois sculpté, fretel au motif végétal.

Poinçon d'Ath 1773.

Dim.: H.: 35,5 cm. 3.600 €

**Lot 380****Mystérieuse, circa 1890.**

Montre à gousset "Mystérieuse" en or, boîte à deux corps, fond guilloché détachable sans charnière, cadran décentré sur vitrage transparent aux chiffres arabes, mouvement à cinq disques de verre.

Signée au dessus du XII Mystérieuse breveté SGDG22 VE 88.

4.400 €





Lot 116

Maurice DENIS École française (1870-1943).

Huile sur carton fort: Jeune femme contemplant les falaises d'Étretat.

Signée: Maurice Denis, dédicace "Au Docteur Morax en toute sympathie".

Dim.: 27,5 x 36,5 cm.

30.000 €

NOVEMBRE 2024



Lot 189

École hollandaise 17e.

Huile sur cuivre: L'arrivée de l'armada.

Dim.: 10,5 x 25 cm.

36.000 €



Lot 113
Léon SPILLIAERT École belge (1881-1946).

Technique mixte sur papier: "Marine, Soir".

Signée: L. Spilliaert, titrée, mention de numéro 32 et étiquette datant l'œuvre de 1920 au dos.

Dim.: 37 x 55,5 cm.

20.000 €



Lot 152
Joierie.

Importante parure en or blanc se composant d'un collier, d'une broche et de boucles d'oreilles agrémentés d'aigues-marines pour ± 160 carats et de diamants tailles ancienne et brillant pour ± 10 carats.

Diverses transformations possibles permettant de porter le collier avec les sept principales aigues-marines ou en boucles d'oreilles.

Le diamant principal est de taille coussin de ± 1,80 carats.

20.000 €

Lot 428
Mathurin MOREAU
École française
(1822-1912).

Sculpture en bronze à patine brune: Vénus au bain.

Signée: Math Moreau.

Dim.: H.: Hors socle de marbre 90 cm. 3.000 €



Lot 85
Travail liégeois 18e.

Cafetière à côtes torsés en argent ciselé, prise en bois noirci.

Poinçon Liège 1744.

Dim.: H.: 32 cm.

3.000 €



Lot 345
Arthur DUPAGNE
École belge (1895-1961).

Sculpture en bronze à patine foncée: Jeune Africaine dénudée.

Signée: Dupagne.

Dim.: H.: 40 cm.

4.000 €



**Lot 110**

Baron Raymond DE MEESTER DE BETZENBROECK
École belge (1904-1995).

Sculpture en bronze à patine foncée: Ourson sur son dos.

Signée: Raymond de Meester, justification de tirage VI/XII.

Dim.: H.: 26 cm.

7.000 €

**Lot 203**

Circa 1935

Bague d'homme en platine agrémentée d'un diamant demi-taille
 de ± 1,80 carat. 5.000 €

Lot 375
ZAO Wou-Ki
École franco-chinoise (1921-2013).
 Estampe, eau-forte en couleurs sur papier: Composition.
 Signée et datée: Zao Wou-Ki 81,
 justification de tirage 44/99.
 Dim.: 49 x 37,5 cm. 2.600 €

**Lot 109**

Baron Raymond DE MEESTER DE BETZENBROECK
École belge (1904-1995).

Sculpture en bronze à patine foncée: Biche et son faon.

Signée: Raymond de Meester.

Dim.: Totales H.: 34 L.: 54 P.: 25 cm.

5.500 €

**Lot 218**

Paul DELVAUX École belge (1897-1994).

Estampe, lithographie en couleurs sur papier:
 "La Voûte".

Signée hors plaque: P. Delvaux, datée dans la plaque 10-73,
 justification de tirage 50/75.

Dim.: Image 59 x 79 cm.

2.600 €





Lot 97
Bulgari.
 Montre-bracelet de dame en or jaune modèle "Serpenti tubogas", mouvement à remontoir. 10.000 €



Lot 176
 Paire de poussettes d'oreilles en platine agrémentées de diamants taille brillant ancienne pour ± 2,50 carats chacun. 18.000 €

Lot 361
Barraud's London, circa 1821.
 Montre à gousset en or à double boîtier, boîte à deux corps à fond lisse, poinçons 18 carats, cadran émaillé aux chiffres romains et arabes signé Barraud's numéroté 7841, dos du mouvement signé Barraud's Cornhill London 7841. 3.400 €



Lot 226
 Paire de clips d'oreilles en or blanc agrémentés de perles des Mers du Sud de ± 12,6 mm chacune et de deux diamants taille poire pour ± 1 carat. 3.000 €

Lot 53
Wolfers, de style Directoire.
 Ménagère en argent se composant de huit fois dix-huit couverts. Poinçon Wolfers 800/1.000e. 3.200 €



**Lot 177**

Bague en platine agrémentée d'un diamant solitaire taille brillant de $\pm 3,60$ carats. 13.000 €

**Lot 242**

Bague en or blanc agrémentée d'un saphir de Ceylan de $\pm 5,65$ carats et de diamants taille brillant pour ± 2 carats. 4.100 €

Lot 422**Travail du 19e.**

Montre de carrosse en laiton, boîte à trois corps, deux cadrans émaillés (recto verso) aux chiffres romains et arabes.

Dim.: Diamètre 88,5 mm.

Poids brut: 416 grammes. 5.500 €

**Lot 248****Travail allemand 18e.**

Choppe en ivoire au motif de scènes de chasse à courre, base et couvercle en argent ciselé.

On y joint un certificat CITES datant d'août 2024.

Dim.: H: 33,5 cm. 3.200 €

**Lot 115****Maurice WYCKAERT**

École belge (1923-1996).

Huile sur toile: Composition.

Signée en bas à gauche: Wyckaert.

Dim.: 80 x 60 cm.

5.500 €

Lot 395**Travail du 19e.**

Pendentif face à main plié en pomponne cachant une montre, avec émail et diamants taille rose, cadran émaillé aux chiffres romains, mentions "Échappement à cylindre, huit trous en rubis", couvercle en émail bleu et diamants taille rose, dans son écran d'origine en écaille de tortue brune, avec sa clef de remontage en or. 3.000 €





Lot 124
Rolex.
 Montre-bracelet en acier, cadran en argent, mouvement automatique, dans sa boîte d'origine, avec certificat de garantie.
 De marque Rolex, modèle "Yacht Master", référence 168622. 6.000 €



Lot 114
Maurice WYCKAERT École belge (1923-1996).
 Acrylique sur toile: "De Blauwe boom".
 Signée: Wyckaert, titrée au dos.
 Dim.: 100 x 120 cm. 15.000 €

Lot 100
Audemars Piguet.
 Montre-bracelet complet or blanc de dame agrémentée de diamants taille brillant pour ± 2,30 carats, mouvement à remontoir manuel. 3.200 €



Lot 418
Terrot et Fazy Genève, circa 1760.
 Montre à gousset en pomponne, diamants et émail, boîte à deux corps, dos agrémenté d'une miniature dans un entourage de diamants, cadran émaillé signé, dos du mouvement signé Terrot et Fazy Genève, numéroté 11965. Accompagnée de sa châtelaine d'origine et assortie avec médaillon. 3.000 €



Lot 101
Chopard.
 Montre-bracelet de dame en acier et or blanc, cadran à double rang de diamants, modèle "Happy Sport", mouvement à quartz, dans sa boîte d'origine, avec documents. 3.600 €



**Lot 202**

Bague en platine agrémentée d'une émeraude de Colombie de $\pm 3,60$ carats et de diamants de diverses tailles pour $\pm 1,80$ carat. 7.500 €

**Lot 151**

Collier rivière de diamants en or blanc agrémenté de diamants pour $\pm 4,50$ carats. 4.600 €

**Lot 247**

Arthur WAAGEN École allemande (1833-1898).

Sculpture en bronze à patine brune:

La levrette au papillon.

Signée: Waagen.

Dim.: H.: 41 L.: 51 cm.

3.000 €

Lot 112

Baron Raymond DE MEESTER DE BETZENBROECK École belge (1904-1995).

Sculpture en bronze à patine foncée:

Cheval à la tête dressée.

Signée: R. de Meester de B., justification de tirage

1/8, mentions "Cire perdue" et "Fonderie Rocher

Paris".

Dim.: H.: 45,5 cm. 3.400 €

**Lot 116**

Médard VERBURGH École belge (1886-1957).

Huile sur toile: "Paseo Vara de Rey, Ibiza".

Signée: M. Verburgh, contresignée, titrée, datée 1932 et étiquette au dos mentionnant une exposition à Barcelone en 1946 et à Alost en 1971.

Dim.: 46 x 60 cm.

4.000 €

**Lot 79**

Travail français d'époque Art Déco.

Ménagère en argent se composant de quatorze fois douze couverts et quinze couverts de service, présentée dans un coffret de bois.

Poinçon 950/1.000e.

4.600 €





Lot 135
Verneuil à Paris, travail français début 19e.
 Pendule en laiton sous globe, cadran émaillé aux chiffres romains, reposant sur un socle en marbre noir de mazy. Signée sur le balancier: Verneuil à Paris.
 Dim.: H.: Totale 45 cm. 7.000 €



Lot 139
Adrien Jean LE MAYEUR DE MERPRES École belge (1880-1958).
 Huile sur toile: L'estuaire.
 Signée: J. Le Mayeur.
 Dim.: 90 x 120 cm. 13.000 €



Lot 127
Cartier.
 Bracelet draperie en or jaune, dans sa pochette, avec certificat. Signé, poinçonné et numéroté: Cartier. 3.200 €

Lot 136
Jacques Verlinden, travail franco belge circa 1800.
 Pendule à poser en bronze à deux patines, dite "Au portefaix", cadran signé Jacques Verlinden à Gand.
 Dim.: H.: 36 cm. 5.500 €



Lot 92
Frans SMEERS École belge (1873-1960).
 Huile sur carton fort: Baignade à Bénodet. Monogrammée et située: FS Benodet.
 Dim.: 30,5 x 24 cm. 3.600 €



Lot 363
Geo Prior London, circa 1803.
 Montre à gousset en or 18 carats à double boîtier, boîte à deux corps, dos lisse, poinçons 18k, cadran émaillé aux chiffres romains, dos du mouvement ciselé signé Geo Prior London 30325, cache-poussière en laiton amovible. 4.200 €



**Lot 179**

Lot se composant d'un collier en or jaune et blanc agrémenté de diamants tailles marquise et brillant et d'une paire de boucles d'oreilles assorties agrémentées de diamants pour un total de ± 5 carats. 8.000 €

**Lot 141**

Willem GEETS École belge (1838-1919).

Huile sur toile: "La leçon de peinture".

Signée: W Geets, contresignée, titrée et située Malines.

Dim.: 110 x 150 cm.

7.000 €

**Lot 153**

Bague en or jaune et platine agrémentée d'un rubis de $\pm 1,60$ carat et de diamants taille ancienne pour $\pm 1,20$ carat. 3.200 €

Lot 192

Anton MAUVE

École hollandaise (1838-1888).

Huile sur toile marouflée sur panneau: Jeune tricoteuse à la barrière.

Signée: A. Mauve.

Dim.: 39,5 x 30 cm.

4.600 €

**Lot 34**

Anna BOCH

École belge (1848-1936).

Huile sur carton fort:

Bouquet de fleurs.

Signée: A. Boch.

Dim.: 33 x 24 cm.

3.800 €

**Lot 75**

Nicolas Grevenich, d'époque Transition.

Commode à trois rangs de tiroirs en placage et marqueterie de bois précieux, côtés au décor de vases fleuris, rehauts de bronzes dorés, sommée d'un marbre bleu turquin.

Estampillée N. Grevenich, reçu maître à Paris le 6 juillet 1768.

Dim.: H.: 94 L.: 135 P.: 66 cm.

3.400 €





Lot 105

Ado CHALE École belge (1928).

Lot se composant de deux tables de salon formées de tranches de bois de sequoia pétrifiés, sur socle métallique.

Par Ado Chale, années '70.

Dim.: H.: 37 et 39 L.: 74 P.: 65 cm.

23.000 €

NOVEMBRE 2024



Lot 40
LA TACHE, Domaine
de la Romanée Conti
 Année 1982, 1 bout.
 2.600 €



Lot 38
GRANDS ECHE-
ZEAUX, Domaine de la
Romanée Conti
 Année 1990, 1 bout.
 2.200 €



Lot 44
ROMANÉE SAINT-
VIVANT, Domaine de
la Romanée Conti
 Année 1991, 1 bout.
 1.900 €



Lot 259
CHATEAU YQUEM,
Lur Saluces, Sauternes
 Année 1945, 1 bout.
 1.800 €



Lot 42
MUSIGNY,
Jacques-Frédéric
Mugnier
 Année 1990,
 1 bout. 1.500 €



Lot 255
PETRUS,
Pomerol
 Année 1985,
 1 bout. 1.300 €



Lot 138
CHÂTEAU
HAUT BRION,
Graves
 Année 1989,
 1 bout. 1.300 €



Lot 213
CHÂTEAU
MOUTON
ROTHSCHILD,
Pauillac
 Année 2000,
 1 bout. 1.100 €



Lot 85
SAVAGNIN, Les
Vignes de mon
Père, Jean-Fran-
çois Ganevat,
Jura, Magnum
 Année 2005,
 1 bout. 950 €



Lot 95
CÔTE RÔTIE,
Domaine Guigal,
La Landonne
 Année 1988,
 1 bout. 900 €



Lot 100
CÔTE RÔTIE,
Domaine Guigal,
La Mouline
 Année 1985,
 1 bout. 900 €



Lot 101
CÔTE RÔTIE,
Domaine Guigal,
La Turquie
 Année 1988,
 1 bout. 800 €

DECEMBRE 2024

**Lot 97****Camille CLAUDEL (École française).**

Sculpture en bronze à multiples patines: La vague.

Signée: C. Claudel, justification de tirage 5/8, cachet de fonderie représentant un pingouin et D. (fonte posthume).

Dim.: H.: 59 L.: 62 P.: 45 cm.

22.000 €



Lot 73

Hermès.

Lot se composant de deux sacs à main en cuir, l'un de couleur noire et l'autre multi-couleur (bleu-rouge-vert).

De marque Hermès, modèle "Kelly".

9.200 €



Lot 122

Rik WOUTERS (École belge).

Sculpture en bronze à patine noire:

Portrait de jeune femme (Nel Wouters).

Signée au dos dans le cou: Rik Wouters.
(fonte posthume).

Dim.: H.: Hors socle de marbre 38 cm. 10.000 €

Lot 417

Manuel JIMÉNEZ PRIETO

École espagnole (1848-1904).

Huile sur panneau: Chez l'antiquaire.

Signée, située et datée: Jimenez Prieto Paris 1884.

Dim.: 46 x 33,5 cm.

5.500 €



Lot 65

Jan Baptist HUYSMANS

École belge (1826-1906).

Huile sur panneau:

"A la sortie de la mosquée".

Signée: J.B. Huysmans, contre-signée et titrée au dos.

Dim.: 41 x 25 cm.

4.600 €



Lot 234

Hermanus II KOEKKOEK

École hollandaise (1836-1909).

Huile sur toile: Le trois-mâts à l'amarrage.

Signée: H. Koekkoek, mention "H. Koekkoek Senior" au dos.

Dim.: 20 x 32 cm.

3.000 €





Lot 113
Bulgari.
 Parure se composant d'une paire de boucles d'oreilles et d'un collier en or jaune.
 Signés, poinçonnés et numérotés: Bulgari. 14.000 €



Lot 28
Jan VAN BEERS
École belge (1852-1927).
 Huile sur panneau: Jeune femme déguisée.
 Signée, située et datée: Jan van Beers Paris 1879.
 Dim.: 31 x 22,5 cm. 6.500 €



Lot 178
Albéric COLLIN (École belge).
 Sculpture en bronze à patine brune nuancée: "Patience" (Éléphant barrissant).
 Signée et datée: Albéric Collin 1922, cachet de fonderie Valsuani, titrée sur une plaquette sur le socle. (fonte posthume).
 Dim.: H.: Hors socle de marbre 20 cm. 4.600 €

Lot 177
Albéric COLLIN École belge (1886-1962).
 Sculpture en bronze à patine verte nuancée: Quatre ours polaire.
 Signée: Albéric Collin, cachet de fonderie Batardy, mention "Pièce unique".
 Dim.: H.: 14 L.: 55 P.: 14 cm. 5.500 €



Lot 84
École française 17e.
 Huile sur toile:
 Triomphe d'un général romain.
 Suiveur de Sébastien Bourdon, ancienne attribution à Gérard de Lairese.
 Dim.: 80 x 65 cm. 3.500 €





Lot 176
Albéric COLLIN (École belge).
 Sculpture en bronze à patine foncée: Deux biches.
 Signée: Albéric Collin, justification de tirage 1/8, mention
 "cire perdue", cachet de fonderie De Groeve. (fonte
 posthume).
 Dim.: Totales H.: 44,5 L.: 67,5 P.: 18,5 cm. 5.500 €



Lot 103
Léon SPILLIAERT École belge (1881-1946).
 Technique mixte sur papier: "Allée d'arbres au crépuscule" (1940).
 Par Léon Spilliaert, authentifiée au dos par Madeleine Spilliaert.
 Dim.: 25 x 34 cm. 10.000 €



Lot 246
 Bague en or blanc agrémentée de diamants taille brillant pour
 ± 3,40 carats. 4.000 €

Lot 67
Chopard.
 Paire de boucles d'oreilles en or blanc agrémentées de diamants
 taille brillant pour ± 0,90 carat, dans son écrin d'origine et avec
 certificat.
 Signées, numérotées et poinçonnées: Chopard. 2.800 €

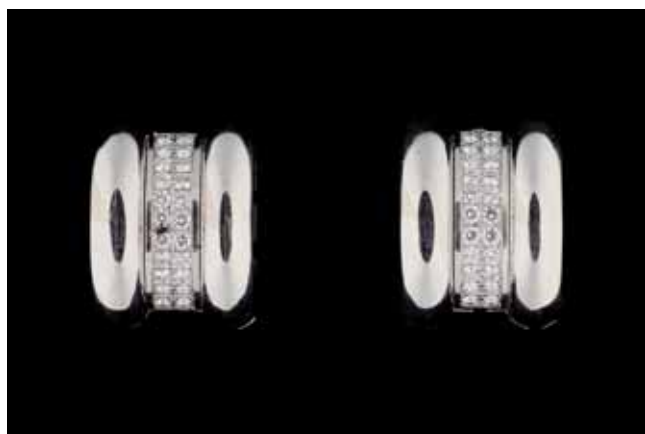

Lot 131
Emmanuel VIERIN École belge (1869-1954).
 Huile sur toile: "Matinée d'été".
 Signée et datée: E. Vierin 92, titrée au dos sur une étiquette de
 l'artiste.
 Dim.: 81 x 120 cm. 2.800 €





Lot 193
Marc Lalique (École française).
 Table ronde "Cactus", formée de huit palmes en verre moulé, soutenant une monture de métal chromé, sommée d'une tablette de verre.
 Signée et datée: Lalique France 1987. Modèle créé en 1951.
 Dim.: Diamètre 150,5 cm. 14.000 €



Lot 116
 Collier en or blanc pavé de petits diamants pour ± 3 carats agrémenté de trois diamants pour respectivement ± 1,25, 1,60 et 3,15 carats. 8.000 €

Lot 125
Philippe WOLFERS
École belge (1858-1929).
 Sculpture en marbre: "Berthe".
 Signée: Ph. Wolfers.
 Dim.: H.: 50 cm. 4.400 €



Lot 321
Charles Catteau,
Boch La Louvière.
 Vase en faïence émaillée au décor de biches.
 Signé sous la pièce à l'encre: Ch. Catteau, décor D943, cachet Boch La Louvière, forme en creux 961.
 Dim.: H.: 50,5 Diamètre 28 cm. 3.000 €



Lot 367
Alain DE LA BOURDONNAYE
École française (1930-2016).
 Huile sur toile: "L'otage".
 Signée: La Bourdonnaye, titrée au dos.
 Dim.: 100 x 65 cm. 3.200 €





Lot 69
 Paire de boucles d'oreilles en or jaune agrémentées d'émeraudes taille poire pour $\pm 1,40$ carat, de diamants calibrés pour $\pm 1,20$ carat et de diamants jaunes pour $\pm 2,6$ carats.
 Dans son écrin d'origine de la Maison Boucheron. 5.000 €



Lot 192
Demaret.
 Broche pendentif en or jaune agrémentée de cabochons de saphir pour $\pm 4,60$ carats et de perles Mabe.
 Signée et poinçonnée: Demaret. Artisan créateur: Claude Wesel. 12.000 €

Lot 70
Travail fin 19e.
 Lot se composant d'une broche pendentif en or jaune et diamants taille ancienne pour $\pm 3,40$ carats, perles fines et émail agrémentée d'une chaîne en or jaune et d'un bracelet en or jaune assorti.
 Dans son écrin d'origine Mellerio à Paris. 4.000 €



Lot 220
Val Saint Lambert, d'époque Art Déco.
 Lampe de table "Chapeau chinois" en cristal urane doublé vert au décor géométrique stylisé.
 Signée en camée: Val St Lambert.
 Dim.: H: 28 Diamètre 27 cm. 3.400 €



Lot 168
 Parure en or jaune se composant d'une paire de boucles d'oreilles, d'un bracelet, d'un collier et d'une bague agrémentés de diamants taille brillant pour $\pm 3,40$ carats et de saphirs calibrés pour $\pm 3,20$ carats. 4.600 €





Lot 191
Parure en or jaune se composant d'une paire de clips d'oreilles, d'un collier, d'une bague et d'un bracelet agrémentés de diamants taille brillant pour ± 6 carats et d'onyx, diamant de la bague de ± 1,15 carat. 10.000 €



Lot 128
Jean-Michel FOLON
École belge (1934-2005).
Sculpture en bronze à patine brune nuancée:
La main à l'oiseau.
Signée: Folon, justification de tirage 22/50, mention de fonderie "Bronze Romain Barelier".
Dim.: H.: 12,5 L.: 10 cm. 6.500 €

Lot 124
Reinhold D'HAESE École belge (1928-2007).
Sculpture en cuivre: Personnage ailé.
Par Reinhold D'Haese.
Dim.: H.: 34 L.: 45 cm. 5.000 €



Lot 427
Jaeger LeCoultre.
Montre-bracelet en or et acier avec guichet dateur et mouvement à quartz.
De marque Jaeger LeCoultre, modèle "Reverso". 3.000 €



Lot 126
KOBE École belge (1950-2014).
Sculpture en bronze à patine brune nuancée: Baigneuse.
Signée: Kobe, justification de tirage 8/8.
Dim.: H.: 45,5 L.: 31 P.: 11,5 cm. 4.600 €





Lot 123
Reinhoud D'HAESE École belge (1928-2007).
 Sculpture en métal argenté: Le couple.
 Par Reinhoud D'Haese.
 Dim.: Totales H.: 36 L.: 67 cm.

6.000 €



Lot 98
Raoul François LARCHE
École française (1860-1912).
 Sculpture en bronze à patine dorée, formant luminaire:
 La danseuse Loie Fuller.
 Signée: Raoul Larche, cachet de fonderie Siot Decauville Paris, numérotée 269.
 Dim.: H.: 33 cm.

11.000 €

Lot 278
ZAO Wou-Ki
École franco-chinoise (1921-2013).
 Eau-forte et aquatinte sur papier:
 Composition, tirée du livre "La peau des choses".
 Signée et datée: Zao Wou-Ki 68, justification de tirage 100/114.
 Dim.: 33 x 26 cm.

3.000 €



Lot 221
Val Saint Lambert.
 Coupe en forme de panier en cristal urane doublé orange au décor de liserons des haies.
 Signée en camée: Val St Lambert.
 Dim.: H.: 29 cm.

2.800 €



Lot 169
 Broche en or jaune pouvant se porter en pendentif en forme de dragon ayant une perle fine dans sa bouche et tenant un diamant taille ancienne de ± 1,45 carat cerclé de rubis calibrés birmanes et d'une perle dans la partie inférieure.

6.000 €





Lot 154
Pablo PICASSO École espagnole (1881-1973).
 Plat en céramique émaillée au motif d'une chèvre.
 Cachets Madoura Plein Feu et Empreinte Originale de Picasso sous la pièce.
 Dim.: 51,5 x 31 cm. 10.000 €



Lot 183
Jan Frans DE BOEVER
École belge (1872-1949).
 Gouache sur papier: "Chevauchée".
 Signée: J. De Boever, titrée au dos.
 Dim.: Diamètre 36 cm. 7.000 €



Lot 127
Domien INGELS
École belge (1881-1946).
 Sculpture en bronze à patine foncée: Oie.
 Signée: Dom Ingels, mention "épreuve d'artiste cire perdue", justification de tirage I/VIII et cachet de fonderie De Groeve.
 Dim.: H.: 17,5 L.: 52 cm. 3.000 €

Lot 74
Hermès.
 Sac en cuir grainé de couleur taupe, avec sa bandoulière.
 De marque Hermès, modèle "Birkin". 5.500 €



Lot 152
Travail européen 19e.
 Hanap couvert en argent ciselé et repoussé aux motifs de fruits et de rinceaux, fretel représentant un soldat avec blason.
 Poinçonné.
 Dim.: H.: 37 cm. 3.000 €



Lot 190
 Parure en or jaune à transformation agrémentée de turquoises, se composant d'un collier, de deux pendants d'oreilles et de deux broches, dont une pouvant être attachée au collier, dans son écrin d'origine. 5.000 €





Lot 139

Patek Philippe.

Montre-bracelet d'homme en or rose, mouvement mécanique.

De marque Patek Philippe, modèle "Calatrava".

On y joint la boîte et le certificat d'origine.

20.000 €

HORTA

HÔTEL DE VENTES - AUCTIONEERS

VENDRE UNE ŒUVRE D'ART À TRAVERS
LE MONDE À PARTIR DE BRUXELLES



UNE SALLE DE VENTE A VOTRE SERVICE

SALLE DE VENTE ET
BUREAU D'ESTIMATIONS

Avenue de Roodebeek 70/74
B-1030 Bruxelles

BUREAU D'ESTIMATIONS

Jozef Nellenslaan 49/51
B-8301 Knokke-Duinbergen

Tél. +32 2 741 60 60 • Fax +32 2 741 60 70
info@horta.be • www.horta.be

Direction: Comte Dominique de Villegas de Saint-Pierre Jette

Ventes aux enchères mensuelles cataloguées sous
l'autorité de maître Quentin Debray, huissier de justice

Follow us on:



HORTA

HÔTEL DE VENTES - AUCTIONEERS

WERELDWIJDE VERKOOP
VAN KUNSTWERKEN VANUIT BRUSSEL



EEN VEILINGZAAL WAAROP U KUNT REKENEN

VEILINGZAAL EN
SCHATTINGSBUREAU

Roodebeeklaan 70-74
B-1030 Brussel

SCHATTINGSBUREAU

Jozef Nellenslaan 49/51
B-8301 Knokke-Duinbergen

Tel. +32 2 741 60 60 • Fax +32 2 741 60 70
info@horta.be • www.horta.be

Directie: Graaf Dominique de Villegas de Saint-Pierre Jette

Maandelijkse gecatalogeerde veilingen onder toezicht
van Meester-Gerechtsdeurwaarder Quentin Debray

Follow us on:



HORTA

HÔTEL DE VENTES - AUCTIONEERS

**VENDRE UNE ŒUVRE D'ART À TRAVERS
LE MONDE À PARTIR DE BRUXELLES**



**ORGANISATION DE VENTES PUBLIQUES MENSUELLES
CATALOGUÉES D'ANTIQUITÉS ET D'ŒUVRES D'ART**



**AVENUE DE ROODEBEEK 70/74 • 1030 BRUXELLES • TEL. +32 2 741 60 60
INFO@HORTA.BE • WWW.HORTA.BE**

Hôtel de Ventes

JOZEF NELLENSLAAN 49-51



Evaluations gratuites sur rendez-vous

02/741 60 60

tableaux-sculptures-bijoux-mobilier-etc



Horta @ Knokke

8301 KNOKKE-DUINBERGEN

Gratis schattingen, op afspraak

050/37 23 49

schilderijen-sculpturen-juwelen-meubelen-enz





DE VILLEGAS ART

S.A.



*L'expérience de la vente publique au quotidien
mise à votre service pour la valorisation
de vos biens mobiliers*



*de Villegas Art SA
évaluation d'œuvres d'art*

GSM 0475 850 360
e-mail: info@devillegas.be
www.devillegas.be

siège social : 72 Avenue de Roodebeek B-1030 Bruxelles

Fonctionnement de l'Hôtel de Ventes Horta

La vente



©Simon Beuzart

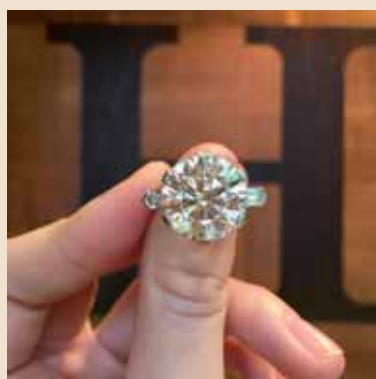

Evaluations de vos objets d'art

Tous les lundis, à l'exception des lundis de ventes, nos priseurs sont à votre disposition en nos locaux à Bruxelles pour évaluer vos œuvres d'art, soit par examen des pièces elle-même, soit sur base de photos.

Vous pouvez également envoyer les photos et dimensions des lots à estimer par e-mail à l'adresse info@horta.be. Merci de privilégier WeTransfer.

Il est aussi possible de faire estimer à domicile sur rendez-vous (avec présentation de photos au préalable). De même, des sessions d'estimations se déroulent en nos locaux de Knokke-Duinbergen, sur rendez-vous.

Evaluations de bijoux

Tous les lundis, excepté les lundis de ventes, notre expert est à votre disposition en nos locaux à Bruxelles pour évaluer vos bijoux.

Il est également possible de faire estimer des bijoux en nos locaux de Knokke-Duinbergen, sur rendez-vous.

Evaluations de vins

L'Hôtel de Ventes Horta organise deux fois par an, en mai et en novembre, une vente cataloguée de vins

fins. Plusieurs milliers de bouteilles sont proposées à la vente.

Si vous désirez vendre du vin, vous pouvez remplir de manière détaillée le tableau excel disponible sur notre site et nous l'envoyer par e-mail.

Dépôt des pièces et inscriptions à la vente

Les lots déjà estimés, que ce soit lors d'une session d'estimation ou par photos, peuvent nous être déposés du lundi au vendredi. Nous établissons alors un mandat d'inscription à l'une de nos ventes cataloguées.

L'inscription peut aussi se faire directement au moment de l'estimation.

Paiement des lots aux vendeurs

Le paiement des lots s'effectue deux à trois semaines après la vente.

Celui-ci peut se faire en espèces dans les limites légales (maximum 3.000 € par bordereau) ou par virement bancaire.

Werking van Veilinghuis Horta

De verkoop



Schattingen van uw kunstvoorwerpen

Elke maandag (behalve op de maandagen van onze veilingen) kunt u in onze kantoren in Brussel uw kunstwerken laten schatten door onze schatters, ofwel op basis van een onderzoek van de stukken zelf, ofwel op basis van foto's.

U kunt de foto's en afmetingen van de te schatten loten ook naar ons e-mailadres info@horta.be sturen. Gelieve hiervoor bij voorkeur WeTransfer te gebruiken.

Het is ook mogelijk om de werken op afspraak bij u thuis te laten schatten (graag vooraf foto's overmaken).

Schattingen zijn ook mogelijk in onze kantoren te Knokke-Duinbergen, op afspraak.

Schattingen van juwelen

Elke maandag (behalve op de maandagen van onze veilingen) kunt u in onze kantoren in Brussel uw juwelen laten schatten door onze expert.

Het is ook mogelijk om uw juwelen te laten schatten in onze kantoren te Knokke-Duinbergen, op afspraak.

Schattingen van wijnen

Veilinghuis Horta organiseert twee keer per jaar (in mei en in november) een gecatalogeerde veiling van fijne

wijnen. Hierbij worden duizenden flessen wijn geveild. Als u wijn wenst te verkopen, kunt u de details ervan invullen in het Excel-document dat terug te vinden is op onze website en dit document naar ons e-mailadres sturen.

Indienen van de stukken en inschrijving voor de veiling

De loten die reeds geschat werden op basis van een onderzoek of foto's kunnen van maandag tot vrijdag bij ons gedeponneerd worden. Wij stellen dan een inschrijvingsmandaat op voor een van onze gecatalogeerde veilingen.

Inschrijven kan ook onmiddellijk op het ogenblik van de schatting.

Betaling van de loten aan de verkopers

De uitbetaling van de loten vindt plaats twee tot drie weken na de veiling.

Dit kan contant gebeuren binnen de wettelijk vastgelegde grenzen (maximum 3.000 € per borderel), of door middel van bankoverschrijving.

Fonctionnement de l'Hôtel de Ventes Horta

L'achat



Exposition et catalogue

L'Hôtel de Ventes Horta met à votre disposition pour chaque vente un catalogue où sont décrites et illustrées les œuvres proposées. Les catalogues sont disponibles en version papier ainsi que sur notre site web www.horta.be.

Les ventes, mensuelles, se déroulent le lundi et mardi. Tous les lots sont exposés et visibles durant des jours bien spécifiques. Les expositions ont lieu la semaine précédant la vacation, du mercredi au dimanche.

Si vous n'avez pas la possibilité de venir visiter notre exposition, vous pouvez obtenir gratuitement des images et/ou vidéos ainsi qu'un rapport de condition d'un ou plusieurs lots par simple demande via e-mail.

Participation à la vente

Il y a quatre possibilités d'enchère :

- Enchère en salle (pour autant que les conditions sanitaires le permettent).
- Enchère par ordre d'achat (sur demande, par formulaire, e-mail envoyé à l'avance ou en vous connectant sur notre site avec votre identifiant).
- Enchère téléphonique (sur demande, par formulaire ou e-mail envoyé à l'avance).
- Enchère via la plateforme internet Drouot Live avec inscription au préalable.

Paiement et retrait des achats

La vente est faite au comptant, avec une majoration de 22 % pour frais, payable en espèces, par virement bancaire, pc banking en nos bureaux, chèque certifié belge ou par carte de débit (Bancontact) dans les trois jours suivant la vacation.

Les acheteurs choisissant la plateforme Drouot Digital se verront facturer 3% TTC supplémentaires.

En outre, chaque lot donnera lieu à la perception d'un droit de sortie de 1 €.

Conformément à la législation en vigueur, les paiements en espèces sont limités à 3.000 € par bordereau d'achat.

Lors de la vente de certaines oeuvres originales, un droit de suite est dû à l'auteur ou à ses héritiers, pour autant que l'auteur ne soit pas décédé depuis plus de 70 ans. Ce droit de suite est calculé sur le prix de vente hors taxes, à condition que celui-ci soit de minimum 2.000 €, et s'élève à 4 %.

Les lots peuvent être retirés en nos bureaux après réception du paiement.

Le retrait peut également se faire en nos locaux de Knokke-Duinbergen, sur demande et rendez-vous.

Si nécessaire, des transporteurs peuvent vous être conseillés, tant pour la Belgique que pour l'étranger.

Werking van Veilinghuis Horta

De aankoop



Tentoonstelling en catalogus

Veilinghuis Horta stelt bij elke veiling een catalogus ter beschikking waarin de aangeboden werken beschreven en afgebeeld worden. Deze catalogi zijn beschikbaar in een gedrukte versie op papier maar ook in elektronische vorm op onze website www.horta.be.

De maandelijkse veilingen vinden plaats op maandag en dinsdag.

Alle loten worden op welbepaalde dagen tentoongesteld. Deze kijkdagen vinden plaats in de week vóór de veiling, van woensdag tot en met zondag.

Als u niet in de gelegenheid bent om naar deze kijkdagen te komen, kunt u gratis - op eenvoudig verzoek via e-mail - afbeeldingen en/of video's alsook een conditierapport voor een of meer loten opvragen.

Deelname aan de veiling

Er zijn vier mogelijkheden om te bieden:

- Een bod uitbrengen in de zaal (voor zover de sanitaire voorschriften het toelaten).
- Een bod uitbrengen via een aankooporder (op aanvraag, via formulier, via vooraf verzonden e-mail of door op onze website in te loggen met uw identificatiegegevens).
- Telefonisch bod (op aanvraag, via formulier of via vooraf verzonden e-mail).
- Bod via het Internet-platform van Drouot Live met voorafgaande inschrijving.

Betaling en afhaling van de aangekochte loten

De verkoop gebeurt contant met een verhoging van 22% voor de kosten, en dient binnen de drie dagen na de veiling te worden betaald in contanten, via overschrijving, via pc banking in onze kantoren, via gecertificeerde cheque of via debetkaart (Bancontact).

Kopers die voor het platform Drouot Digital kiezen, betalen 3% extra (incl. belastingen en btw).

Bovendien wordt er bij elk lot 1 € opgeld geïnd.

In overeenstemming met de geldende wetgeving worden betalingen in contanten beperkt tot 3.000 € per aankoopborderel.

Bij de verkoop van sommige originele werken is een volrecht verschuldigd aan de auteur of diens erfgenamen zolang de auteur niet meer dan 70 jaar overleden is. Dit volrecht wordt berekend op de verkoopprijs exclusief belastingen, op voorwaarde dat die minimaal 2.000 € bedraagt, en loopt op tot 4 %.

De loten kunnen in onze kantoren afgehaald worden na ontvangst van de betaling. Ze kunnen op aanvraag/afpraak ook afgehaald worden in onze kantoren te Knokke-Duinbergen.

Indien nodig kunnen wij transportbedrijven aanbevelen, zowel voor België als voor het buitenland.

Temps forts de

1982

Création de l'Hôtel de Ventes Horta



2006

Jean-Michel Folon
100.000 €



2004

Management buyout par
Dominique de Villegas



2008

Coffret en bois
80.000 €



1998

1982

2005

2006

2007

2008

2009

2004



2005

Emile Claus
110.000 €



2009

Emile Gallé
44.000 €



1998

Déménagement ch. de Waterloo
vers av. de Roodebeek



2007

Anto Carte
90.000 €

L'Hôtel de Ventés Horta

2010
Ecole Flamande 17^e
122.000 €



2014
Augsbourg
230.000 €



2012
Ecole italienne
131.000 €



2016
Diamant 17,62 carats
140.000€



2010

2011

2012

2013

2014

2015

2016

2017



2011
Egide Rombaux
69.000 €



2013
Rik Wouters
80.000 €



2015
Emile Claus
380.000 €



2017
Kenneth Armitage
110.000 €

Temps forts de l'Hôtel de Ventes Horta

2018

Henri de Braekeleer
70.000 €



2022

Léon Spilliaert
120.000 €



2020

Georges Lemmen
68.000 €



2024

Wifredo LAM
180.000 €



2019

2018

2020

2021

2022

2023

2024



2021

Travail italien 16^e
710.000 €



2019

Rubis Leysen
132.000 €



2023

Tsuguharu Léonard
FOUJITA
240.000 €

HORTA

HÔTEL DE VENTES - AUCTIONEERS

Historique

**Prix atteints des années 2022, 2023 et 2024 (hors frais de vente)
pour les œuvres des artistes vendus pendant cette période en notre salle**

Liste des raccourcis utilisés et leur signification:

ARC	Acrylique	ITS	Instrument scientifique
AFF	Affiche	IVO	Ivoire
AQU	Aquarelle	JOA	Joaillerie
AQT	Aquatinte	LAV	Lavis
ARG	Argenterie	LIT	Lithographie
ARM	Armes	LIV	Livres
BIJ	Bijou	LUM	Luminaire
BRZ	Bronze	LUS	Lustre
CER	Céramique	MRB	Marbre
DES	Dessin	MAR	Maroquinerie
DV	Divers	MEU	Meuble
EF	Eau-forte	MIN	Miniature
EGL	Eglomisé	MIR	Miroir
ENC	Encre de Chine	MOB	Mobilier
EST	Estampe	MOD	Mode
FAI	Faïence	OJA	Objet d'art
FUS	Fusain	PAS	Pastel
GOU	Gouache	PHO	Photographie
GRA	Gravure	POR	Porcelaine
GRE	Grès	SAN	Sanguine
HOR	Horlogerie	SCU	Sculpture
HCA	Huile sur carton	SER	Sérigraphie
HCU	Huile sur cuivre	TAB	Tableau
HPA	Huile sur panneau	TAP	Tapis
HPP	Huile sur papier	TMX	Technique mixte
HPO	Huile sur porcelaine	TER	Terre-cuite
HTO	Huile sur toile	TEX	Textile, vêtements
ICO	Icône	VER	Verrerie
MUS	Instrument de musique	VIN	Vin

Artiste	Type	Description	Cat.	Vente	EUR	Artiste	Type	Description	Cat.	Vente	EUR
ABATUCCI PIERRE	HTO	"HEURE VESPÉRALE (BRABANT)"	5	2022-01	1.900	ARTZ CONSTANT	HPA	"LA MARE AUX CANARDS"	187	2022-11	1.500
ABATUCCI PIERRE	HTO	"COUCHER DE SOLEIL SUR LE PRÉ"	479	2024-04	600	ARTZ CONSTANT	HPA	"CANARDS DANS LA NEIGE"	391	2023-06	400
ABBAL ANDRÉ	BRZ	"LE PORTEUR DE PANIER"	483	2022-09	450	ASSAR NASSER	HPP	"COMPOSITION"	117	2023-02	1.200
ABEL JEAN MARIE	SCU	"COUPLE"	279	2023-05	500	ASSELBERGS ALPHONSE	MIN	"VUE DES ENVIRONS DE FONTAINEBLEAU"	33	2022-10	1.500
ABRATE ANGELO	HTO	"TORRENT SUR FOND DE GLACIER"	139	2023-03	1.900	ASSELBERGS ALPHONSE	HTO	"JEUNE FEMME CONTEMPLANT LES LILAS DE SON JARDIN"	74	2023-02	1.800
ABRY LÉON	PAS	"ÉLÉGANTE AUX GANTS BLANCS"	361	2022-05	600	ASSELBERGS ALPHONSE	HTO	"CHEMIN EN CAMPINE"	75	2023-02	550
ADAM EDMOND	HTO	"LE VAPEUR VILLE D'ANVERS"	280	2023-11	700	AUBROECK	SCU	"JEUNE FEMME NUE PENSIVE"	219	2022-03	460
ADAMI FRANCO	BRZ	"LE RHINOCÉROS"	187	2023-06	6.500	AUBRY LOUIS FRANÇOIS	MIN	"LE MARIAGE DE JÉRÔME ET CATHERINE DE WURTENBERG"	170	2023-09	1.900
ADLER	TMX	"PORTRAIT À LA ROBE LIGNÉE"	386	2022-12	6.400	AUGÉ PHILIPPE	TAB	"JEUNES FEMMES À LA CORBEILLE DE FRUITS"	414	2023-09	650
ADLER JULES	HPA	"SCÈNE DE PLAGE ANIMÉE"	412	2023-03	1.800	AXELL EVELYNE	TAB	"PORTRAIT DE POUÏM"	214	2023-12	31.000
ADNET JACQUES	TER	"PIGEON TÊTE EN BAS"	380	2022-12	810	BAES EMILE	HTO	"L'ARTISTE ET LE MODÈLE DANS L'ATELIER"	90	2022-02	1.100
ADNET JACQUES	TER	"PIGEON TÊTE HAUTE"	379	2022-12	500	BAES EMILE	HPA	"NU COUCHÉ"	201	2023-06	600
ADO SATO	HPA	"AU-17"	191	2024-04	1.800	BAES EMILE	HTO	"JEUNE ORIENTALE NUE"	105	2024-02	3.000
AERS MARGUERITE	HTO	"ÉLÉGANTE À L'OMBRELLE"	474	2022-06	800	BAES EMILE	HTO	"JEUNE FEMME NUE SE MIRANT"	28	2024-05	2.000
AERS MARGUERITE	TAB	"ÉLÉGANTE À L'OMBRELLE AVEC BOUQUET DE FLEURS"	31	2022-11	500	BAES FIRMIN	PAS	"TORSE DE FEMME"	110	2022-01	9.500
AERS MARGUERITE	HTO	"JEUNE FEMME À L'OMBRELLE DEVANT LA FONTAINE"	293	2023-06	1.100	BAES FIRMIN	HTO	"LA VALLÉE DU SAMSON"	111	2022-01	3.600
AERS MARGUERITE	TAB	"JEUNE FEMME ET SON BÉBÉ AU JARDIN"	292	2023-06	550	BAES FIRMIN	FUS	"PROFIL DE JEUNE FEMME"	112	2022-01	1.100
AERS MARGUERITE	TAB	"JEUNE FEMME À LA LECTURE" ET "MÈRE ET ENFANT"	3	2023-11	800	BAES FIRMIN	PAS	"PORTRAIT MASCULIN"	36	2022-03	1.000
AERS MARGUERITE	HTO	"LE THÉ AU JARDIN"	316	2023-12	550	BAES FIRMIN	HTO	"ADOLESCENT PRENANT LE SOLEIL"	379	2022-04	7.000
AERS MARGUERITE	HTO	"JEUNE FEMME À L'OMBRELLE"	317	2023-12	450	BAES FIRMIN	DES	"ROSES"	380	2022-04	900
AERS MARGUERITE	HPA	"ÉLÉGANTE À L'OMBRELLE"	260	2024-09	500	BAES FIRMIN	DES	"LA JACINTHE"	381	2022-04	650
AGNEESSENS E.	TAB	"LA ROBE BLANCHE"	253	2024-12	480	BAES FIRMIN	PAS	"LE MODÈLE"	226	2022-05	2.400
AGNEESSENS EDOUARD	TAB	"LA PETITE TÊTE"	254	2023-10	600	BAES FIRMIN	PAS	"PORTRAIT DE JEUNE FEMME AU BONNET BLANC"	227	2022-05	1.300
AIVAZOVSKY IVAN						BAES FIRMIN	PAS	"JEUNE FEMME REGARDANT LE CIEL"	220	2022-06	2.400
CONSTANTINOVICH	DES	"DEUX-MÂTS DANS LA TEMPÊTE"	244	2022-02	10.000	BAES FIRMIN	PAS	"LES SOUCIS"	399	2022-09	2.600
AIZELIN EUGÈNE	BRZ	"BERGER"	99	2024-01	2.600	BAES FIRMIN	PAS	"LA VANNE"	127	2022-12	5.400
AIZELIN EUGÈNE	BRZ	"MIGNON"	78	2024-09	1.600	BAES FIRMIN	TAB	"LE BUCHERON"	81	2023-01	3.000
AKAROVA	TMX	"AUTOPORTRAIT DANSANT DANS L'ŒUVRE MUSICALE 'JAZZ MUSIC'"	292	2022-09	550	BAES FIRMIN	HTO	"SÉVILLE EN MAI 1927"	83	2023-01	1.500
ALAUX JEAN-PIERRE	HTO	"LES TROIS GRÂCES OU L'ILLUSION"	180	2022-12	850	BAES FIRMIN	PAS	"UN JOUR D'AUTOMNE ENSOLEILLÉ AU PARC"	82	2023-01	1.500
ALBERT JOS	MIN	"LA MAISON VUE DU JARDIN"	66	2022-10	1.600	BAES FIRMIN	HTO	"PORTRAIT DE JEUNE FILLE À L'ÉVENTAIL"	36	2023-04	1.000
ALBERT JOS	MIN	"VUE DE VLISSGHEM"	67	2022-10	1.400	BAES FIRMIN	PAS	"L'ARMÉNIENNE"	199	2023-06	2.000
ALBERT JOS	HTO	"LA FERME"	67	2022-12	3.600	BAES FIRMIN	PAS	"LES MARGUERITES"	200	2023-06	1.500
ALBERT JOS	HTO	"LE GRAND POIRIER À ITTERBEEK EN AUTOMNE"	86	2023-09	5.500	BAES FIRMIN	PAS	"LE VOILE D'OR"	162	2023-10	13.000
ALBERT JOS	HTO	"FERME EN BRABANT SOUS UN CIEL ORAGEUX"	87	2023-09	1.200	BAES FIRMIN	TAB	"NELLY"	164	2023-10	7.000
ALBERT JOS	HTO	"LA CAMPAGNE SOUS LES NUAGES"	88	2023-09	1.200	BAES FIRMIN	PAS	"PORTRAIT DE JEUNE FEMME À LA CEINTURE ART NOUVEAU"	3	2023-12	550
ALBERT JOS	HPA	"LA FERME"	231	2024-09	750	BAES FIRMIN	DES	"JEUNE FILLE AU MANTEAU ROSE"	104	2024-02	2.200
ALECHINSKY PIERRE	EST	"WATER"	284	2022-02	650	BAES FIRMIN	TAB	"LE JEU DE CARTES"	380	2024-04	950
ALECHINSKY PIERRE	LIT	"VOLCAN"	285	2022-02	460	BAES FIRMIN	PAS	"LE VASE DE CRISTAL"	170	2024-06	4.200
ALECHINSKY PIERRE	LIT	"SERPENT"	265	2022-05	1.600	BAES FIRMIN	PAS	"JEUNE PAYSANNE SUR FOND DE FEUILLAGE"	112	2024-09	2.000
ALECHINSKY PIERRE	LIT	"INK"	239	2022-09	2.200	BAES FIRMIN	DES	"BRÛME"	109	2024-12	2.000
ALECHINSKY PIERRE	MIN	"COMME UN GANT"	440	2022-10	1.800	BAES LIONEL	HTO	"LE MARCHAND DE GLACES SUR FOND DE VILLE DE BRUXELLES"	501	2024-06	700
ALECHINSKY PIERRE	LIT	"COMPOSITION"	285	2023-02	500	BAES RACHEL	HTO	"JEUNE FILLE CONTEMPLANT MANNEKEN PIS"	165	2023-10	2.200
ALECHINSKY PIERRE	EST	"COMPOSITION AU CERCLE"	455	2023-04	650	BAEZ J.	HTO	"PERROQUETS ET OISEAUX BRANCHÉS"	306	2024-09	700
ALECHINSKY PIERRE	LIT	"SERVICE DES EAUX, VILLE DE PARIS"	442	2023-05	950	BAGGEN FREDDY	BRZ	"MOINEAU", "ROSSIGNOL" ET "MARTIN-PÊCHEUR"	383	2022-09	420
ALECHINSKY PIERRE	LIT	"COMPOSITION"	484	2023-12	450	BAHIEU JULES GEORGE	TAB	"INTÉRIEUR DE BERGERIE ANIMÉ"	487	2022-03	500
ALECHINSKY PIERRE	LIT	"RÉSUMÉ"	118	2024-05	11.000	BAILLY GEORGETTE LOUISE	BRZ	"LE COQUIN"	494	2022-02	440
ALECHINSKY PIERRE	EST	"MIRROIR ET MÉMOIRE I"	279	2024-11	1.050	BAK SAMUEL	HTO	"TROIS POIRES"	91	2024-06	5.000
ALECHINSKY PIERRE	EST	"MONKEY BUSINESS"	469	2024-12	750	BAKKER KORFF ALEXANDER HUGO	HPA	"LE NOURRISSON ENDORMI"	99	2022-04	600
ALECHINSKY PIERRE ET DOTREMONT CHRISTIAN	EST	"LINOLOGUE I"	66	2022-11	2.300	BAKKER KORFF ALEXANDER HUGO	TAB	"L'HEURE DES POTINS"	171	2024-03	3.400
ALLAN ARCHIBALD RUSSELL						BALDACCINI "CÉSAR" CÉSAR	TMX	"PORTRAIT DE COMPRESSION"	110	2022-05	8.000
WATSON	HTO	"LA PUISATIÈRE"	414	2023-02	650	BALDACCINI "CÉSAR" CÉSAR	SCU	"EXPANSION POT AU LAIT"	77	2022-06	3.500
ALLARD FRED	SCU	"HERMES CANDIES (ECLOSION)"	164	2022-12	6.000	BALENCIAGA CHARLES	HTO	"SAGE EN POSITION DU LOTUS"	416	2022-04	600
ALLARD L'OLIVIER FERNAND	HTO	"POULAILLER À LA PORTE VERTE"	257	2022-04	750	BALS HILAIRE	TAB	"BOUC ET POULES SUR FOND DE PAYSAGE"	63	2022-01	1.300
ALLARD L'OLIVIER FERNAND	HTO	"LE GARÇON AU BATEAU"	176	2024-01	1.200	BALS HILAIRE	TAB	"BOUC ET POULES"	492	2022-11	650
ALLARD L'OLIVIER FERNAND	HTO	"LE RENDEZ-VOUS CHAMPÊTRE"	225	2024-02	1.200	BALS HILAIRE	HPA	"COQ, POULES ET MOUTONS"	453	2023-01	1.500
ALLARD L'OLIVIER FERNAND	HTO	"RÉCEPTION SOUS LES PINS PARASOLS"	62	2024-05	4.400	BALS HILAIRE	TAB	"COQ ET POULES PRÈS DU TALUS"	320	2023-02	950
ALLARD L'OLIVIER FERNAND	HPA	"LES BARGES SUR KASAI"	223	2024-09	1.800	BALS HILAIRE	TAB	"COQ SUR FOND DE PAYSAGE AVEC L'ÉGLISE DU VILLAGE DE L'ARTISTE NIJKERKE WAAS"	456	2023-03	500
ALLARD L'OLIVIER FERNAND	TAB	"JEUX D'ENFANTS EN HIVER"	9	2024-12	400	BALS HILAIRE	HPA	"COQ ET POULES DEVANT LA FERME"	435	2023-05	800
ALLEGRE RAYMOND	HTO	"MARIAGE EN GONDOLE À VENISE"	171	2023-02	2.300	BALS HILAIRE	HPA	"CHIEN ET POULES À LA BARRIÈRE"	436	2023-05	700
AMAYA MARINO	SCU	"LA SEMILLA DE LA VIDA (LE DROIT À LA VIE)"	194	2024-10	400	BALS HILAIRE	HPA	"COQ ET POULES" ET "CANARDS"	32	2023-06	1.600
AMBROSINI JÉRÔME	HTO	"LA LEÇON DE MUSIQUE"	331	2024-06	650	BALS HILAIRE	HPA	"COQS ET POULES"	36	2023-06	800
AMODIO MICHELE	SCU	"NARCISSÉ, OBJET DU GRAND TOUR"	451	2024-11	1.200	BALS HILAIRE	HPA	"KNUS BIJ ELKAAR"	34	2023-06	600
AMORGASTI ANTONIO	SCU	"L'OISEAU ET SA PROIE"	467	2024-03	1.700	BALS HILAIRE	HPA	"KIPPEN AAN DE RAND VAN HET BOS"	35	2023-06	600
ANDERBOUHR PAUL-JEAN	HTO	"LA PLACE DE LA CONCORDE ANIMÉE"	390	2024-01	1.300	BALS HILAIRE	HPA	"COQ ET POULES EN PLEIN AIR"	469	2023-09	950
ANDO HIRO	SCU	"SAMURAI CAT MONOLOGY JAUNE"	58	2022-04	1.500	BALS HILAIRE	TAB	"PAONS SUR FOND DE PAYSAGE"	470	2023-09	550
ANFRIE CHARLES	SCU	"MUSICIENNE NUE"	460	2024-12	1.200	BALS HILAIRE	HTO	"SCHAPEN IN POLDERLANDSCHAP"	256	2023-10	480
ANTOINE ARTAN DE SAINT-MARTIN LOUIS VICTOR	HTO	"PLAGE À SCHEVENINGEN"	397	2023-01	950	BALS HILAIRE	HPA	"COQ ET POULE AU TONNEAU"	336	2023-12	1.100
ANTOINE ARTAN DE SAINT-MARTIN LOUIS VICTOR	HTO	"L'ORAGE"	499	2023-09	800	BALS HILAIRE	HPA	"KIPPEN IN HET KADER"	335	2023-12	900
ANTOINE ARTAN DE SAINT-MARTIN LOUIS VICTOR	HTO	"BARQUE DE PÊCHE À MARÉE BASSE AVEC PÊCHEURS"	479	2023-10	1.000	BALS HILAIRE	HPA	"MUSJES MET CHINEES KOMMETJIE"	334	2023-12	800
ANTOMMARCHI FRANCESCO	SCU	"MASQUE MORTUAIRE DE NAPOLÉON"	471	2023-04	460	BALS HILAIRE	TAB	"COQ ET POULES DANS LA GRANGE"	324	2024-02	750
ANTON SERGE	PHO	"TOUAREG"	485	2023-03	400	BALS HILAIRE	HTO	"COQ, POULES ET CANARDS SUR FOND DE PAYSAGE AVEC CLOCHER"	322	2024-02	600
APOL ARMAND	HTO	"PÉNICHE EN CALE SÈCHE"	257	2022-03	420	BALS HILAIRE	TAB	"COQ ET POULES SUR FOND DE PAYSAGE"	321	2024-02	500
APPEL KAREL	LIT	"PERSONNAGE"	142	2022-02	750	BALS HILAIRE	HPA	"COQ ET POULES DANS LE FOIN"	224	2024-03	1.000
APPEL KAREL	LIT	"COMPOSITION"	162	2023-04	460	BALS HILAIRE	HPA	"COMPOSITION AU COING ET MOINEAU"	225	2024-03	900
APPEL KAREL	LIT	"COMPOSITION AU VISAGE"	454	2023-09	900	BALS HILAIRE	HPA	"NATURE MORTE À LA STATUETTE"	223	2024-03	800
APPEL KAREL	SCU	"DANCING GIRL"	142	2024-04	1.600	BALS HILAIRE	HPA	"LES POUSSINS"	226	2024-03	800
APPERT EUGÈNE PIERRE	HTO	"CONVERSATION DANS LA TAVERNE"	306	2024-04	400	BALS HILAIRE	HPA	"NATURE MORTE À LA BOULE DE NOËL"	227	2024-04	700
ARDEN LEO	HPA	"LE REPOS DU CONDUCTEUR DE TRAMWAY"	189	2022-06	1.300	BALS HILAIRE	HPA	"VINKJE"	301	2024-06	800
ARGY-ROUSSEAU GABRIEL	VER	"VASE EN PÂTE DE VERRE AU DÉCOR POLYCHROME DE LYCIETS DE BARBARIE"	136	2024-09	4.200	BALS HILAIRE	TAB	"CANARDS ET POULES"	445	2024-11	1.000
ARGY-ROUSSEAU GABRIEL	OJA	"PENDENTIF EN PÂTE DE VERRE AU MOTIF DE PAPILLON"	412	2024-12	440	BALS WIM	HPA	"SCÈNE DE CASINO"	8	2023-12	800
ARMAN	SCU	"CAVAQUINHO"	406	2022-05	1.000	BALS WIM	HPA	"DE KOPPENSELLER" (LE CHASSEUR DE TÊTES)	263	2024-09	550
ARMAN	BRZ	"ACCUMULATION DE VIOLONS"	108	2024-03	1.900	BALWÉ ARNOLD	HTO	"MER DU NORD"	213	2022-10	2.600
ARMAND "ARMAN" FERNANDEZ	SCU	"ROUAGES TEMPS II" (1975)	75	2023-03	2.400	BANKSY & BRANDALISM	SCU	"FLYING BALLOONS GIRL (RED BALLOONS W/BLACK VERSION)"	245	2022-03	2.600
ARMODIO SCHENARDI VILMORE	HPA	"RITRATTO D'E" N° 2	144	2024-09	1.200	BANKSY & BRANDALISM	SCU	"FLYING BALLOONS GIRL (RED BALLOONS W/BLACK VERSION)"	298	2022-06	2.600
ARNOLD HENRY	BRZ	"PREMIÈRE OFFRANDE"	295	2024-04	1.200	BANKSY & BRANDALISM	SCU	"FLYING BALLOONS GIRL (GOLD BALLOONS W/BLACK VERSION)"	188	2022-09	1.600
ARNTZENIUS FLORIS	DES	"VUES ANIMÉES À LA HAYE"	88	2024-12	2.700	BANKSY & BRANDALISM	SCU	"FLYING BALLOONS GIRL (RED BALLOONS W/BLACK VERSION)"	156	2023-03	1.000
ARP HANS	SCU	"SEUIL CONFIGURATION"	270	2022-06	1.500	BARBEDIEPNE FERDINAND	BRZ	"MOÏSE ASSIS"	370	2022-03	1.000
ARROTIN LÉON	LAV	"SUZANNE", CIRCA 1930	392	2024-01	650	BARBEDIEPNE FERDINAND	BRZ	"MERCURE (D'APRÈS JEAN DE BOLOGNE)"	74	2023-04	2.700

Artiste	Type	Description	Cat.	Vente	EUR	Artiste	Type	Description	Cat.	Vente	EUR
BARON THÉODORE	HTO	"VILLAGE ARDENNAIS"	463	2023-02	460	BERCHERE	HTO	"CAMPEMENT AU BORD DE L'OASIS"	83	2022-03	3.000
BARON THÉODORE	HCA	"VALLÉE DE LA MEUSE"	327	2023-09	600	BERCHMANS OSCAR	BRZ	"NÂIADE ÉTENDUE"	32	2023-12	500
BARR ROBERTO	OJA	"FAUTEUIL-SCULPTURE PEINT A L'ACRYLIQUE"	267	2023-02	750	BERCKMANS R.	HTO	"JEUNE FEMME NUE ALLONGÉE"	293	2022-01	7.000
BARRIAS LOUIS ERNEST	BRZ	"LA NATURE SE DÉVOILANT DEVANT LA SCIENCE"	127	2022-01	6.500	BERCKMANS ROGER	TAB	"ÉLÉGANTE DE PROFIL"	328	2024-12	550
BARRIAS LOUIS ERNEST	BRZ	"MOZART"	128	2022-01	3.800	BERGMAN	BRZ	"MAURES AU CHAT, DÉCOUVRANT UNE SCÈNE ÉROTIQUE"	289	2024-04	2.600
BARRIAS LOUIS ERNEST	BRZ	"MOZART"	101	2024-01	3.600	BERGMANN	SCU	"AIGLE ROYAL"	275	2023-05	450
BARRIAS LOUIS ERNEST	BRZ	"LE GARÇON ET L'ESCARGOT"	277	2024-05	750	BERGNER YOSL	HTO	"COUPLE À LA FENÊTRE"	143	2022-02	2.800
BARTHELEMY CAMILLE	HTO	"ENTRÉE DU BÉGUINAGE, BRUGES"	190	2022-05	1.200	BERGNER YOSL	HTO	"EIGHT ILLUSIONS"	440	2024-06	1.300
BARTHELEMY CAMILLE	AQU	"VUE DU VILLAGE DE LATOUR"	191	2022-05	500	BERGNER YOSL	HTO	"GRINDERS AND LAMP"	439	2024-06	1.200
BARTHELEMY CAMILLE	HTO	"LES LAVANDIÈRES EN ARDENNE"	89	2022-06	3.400	BERKES ANTAL	TAB	"BOULEVARD ANIMÉ SOUS LA NEIGE"	281	2023-01	800
BARTHELEMY CAMILLE	HTO	"VIEUX QUAI À BRUGES"	90	2022-06	1.500	BERNARD EMILE HENRI	HTO	"DANSEUSE NUE"	174	2022-12	4.000
BARTHELEMY CAMILLE	HPA	"LE COURS PITTORESQUE DE LA SENNE AU VIEUX BRUXELLES À L'EXPOSITION INTERNATIONALE DE BRUXELLES EN 1935"	70	2022-11	2.200	BERNARD L.	IVO	"DON SALLUSTE"	80	2022-03	1.400
BARTHELEMY CAMILLE	HTO	"VUE DE DIEST SOUS LA NEIGE"	65	2022-12	3.600	BERNIER GÉO	HTO	"LA CABINE DE PLAGE PRÈS DU BRISE-LAMES"	31	2023-04	1.400
BARTHELEMY CAMILLE	HPA	"L'ÉGLISE DE BEHO SOUS LA NEIGE"	169	2023-01	3.200	BERNSTAMM LEOP. BERNARD	BRZ	"BUSTE DE J"	476	2023-11	1.000
BARTHELEMY CAMILLE	HTO	"MEULE ENNEIGÉE SUR FOND DE PAYSAGE VALLONNÉ"	148	2023-02	8.500	BERROCAL MIGUEL ORTIZ	SCU	"LA TOTOCHÉ, HOMMAGE À FEDERICO FELLINI"	343	2022-05	2.400
BARTHELEMY CAMILLE	HTO	"SCÈNE DE HALAGÉ"	87	2023-04	3.000	BERROCAL MIGUEL ORTIZ	BRZ	"MINI-DAVID"	344	2022-05	480
BARTHELEMY CAMILLE	HTO	"LOGGIA SUR LE CANAL À BRUGES"	88	2023-04	1.400	BERROCAL MIGUEL ORTIZ	SCU	"DESERTA FERRO 3 (OPUS 242)"	233	2022-11	4.600
BARTHELEMY CAMILLE	HTO	"LE PONT SAINT NICOLAS À CHINY SOUS LA NEIGE"	134	2023-05	2.600	BERROCAL MIGUEL ORTIZ	BRZ	"RICHELIEU (OPUS 115)"	232	2022-11	1.900
BARTHELEMY CAMILLE	HTO	"L'ESCALIER DE L'ÉGLISE D'ATTERT SOUS LA NEIGE"	125	2023-09	3.600	BERROCAL MIGUEL ORTIZ	SCU	"CABALLO CASINAIDE"	165	2023-06	3.000
BARTHELEMY CAMILLE	HTO	"PANORAMA PRÈS D'ESPALION"	124	2023-09	1.800	BERROCAL MIGUEL ORTIZ	SCU	"IL CAVALLU"	166	2023-06	1.800
BARTHELEMY CAMILLE	HPA	"COIN DE VILLAGE DE L'AVEYRON"	115	2023-10	2.200	BERROCAL MIGUEL ORTIZ	BRZ	"PORTRAIT DE MICHÈLE"	477	2023-11	500
BARTHELEMY CAMILLE	TMX	"LE CALVAIRE"	116	2023-10	900	BERROCAL MIGUEL ORTIZ	BRZ	"RICHELIEU"	83	2024-05	2.400
BARTHELEMY CAMILLE	HTO	"MEULES SOUS LA NEIGE À HEIDERSCHEID"	181	2024-01	3.600	BERROCAL MIGUEL ORTIZ	SCU	"ASTRONAUTE, HOMMAGE À JULES VERNE"	190	2024-10	3.200
BARTHELEMY CAMILLE	HPA	"COIN DU VILLAGE ANIMÉ À AVEYRON"				BERROCAL MIGUEL ORTIZ	SCU	"RICHELIEU"	191	2024-10	3.200
BARTHELEMY CAMILLE	HTO	"MEULES SOUS LA NEIGE À HEIDERSCHEID"				BERROCAL MIGUEL ORTIZ	BRZ	"PALOMA JET"	192	2024-10	1.800
BARTHELEMY CAMILLE	HTO	"MEULES SOUS LA NEIGE À HEIDERSCHEID"				BERROCAL MIGUEL ORTIZ	SCU	"MINI DAVID" ET "MINI CARIATIDE"	198	2024-12	1.200
BARTHELEMY CAMILLE	HTO	"FERMES À CHINY"	126	2024-10	11.000	BERTHELOM EUGÈNE	HPA	"ROCHERS DANS LES HAUTEURS DE FONTAINEBLEAU"	415	2022-04	500
BARTHELEMY CAMILLE	HTO	"FERMES À CHINY"				BERTOU J.	MIN	"JEUNE MÈRE PRÉSENTANT DES CERISES À SON ENFANT"	239	2022-10	700
BARTHELEMY CAMILLE	HTO	"FERMES À CHINY"				BERTRAND GASTON	DES	"COMPOSITION POUR UN MUR"	368	2022-12	1.200
BARTHELEMY CAMILLE	HTO	"FERMES À CHINY"				BERTRAND GASTON	HPA	"CLAIR ET COLORE"	120	2023-09	3.200
BARTHELEMY CAMILLE	HTO	"FERMES À CHINY"				BERTRAND RAYMOND	AQU	"LE SONGE"	420	2022-12	650
BARTHELEMY CAMILLE	HTO	"FERMES À CHINY"				BESNOU AUGUSTE	AQU	"FILLETES SUR LES FALAISES CONTEMPLANT LA MER"	326	2023-04	500
BARTHELEMY CAMILLE	HTO	"FERMES À CHINY"				BESSI PROF G.	MRB	"LA NAISSANCE DE VÉNU"	189	2023-06	1.300
BARTHELEMY CAMILLE	HTO	"FERMES À CHINY"				BILTUIS JACOBUS	HTO	"TABLEAU DE CHASSE"	89	2022-01	4.700
BARTHELEMY CAMILLE	HTO	"FERMES À CHINY"				BINET VICTOR	HTO	"DERRIÈRE LA FERME"	113	2023-01	2.000
BARTHELEMY CAMILLE	HTO	"FERMES À CHINY"				BINJE F.	HTO	"LA FERME (KNOKKE)"	254	2022-04	500
BARTHELEMY CAMILLE	HTO	"FERMES À CHINY"				BINJE FRANS	HPA	"BRUXELLES, RUE DE BRABANT ANIMÉE SOUS LA PLUIE"	2	2023-12	1.600
BARTHELEMY CAMILLE	HTO	"FERMES À CHINY"				BISCHOPS CHARLES	HTO	"LES SARDINIERS À SAINT GUÉNOLÉ (BRETAGNE)"	299	2022-01	1.300
BARTHELEMY CAMILLE	HTO	"FERMES À CHINY"				BISMAN PAULE	BRZ	"ONDINE"	421	2024-02	650
BARTHELEMY CAMILLE	HTO	"FERMES À CHINY"				BISSCHOPS J.	HPA	"VUE SUR LA PLACE JEMAA-EL-FNA À MARRAKECH"	445	2024-01	1.500
BARTHELEMY CAMILLE	HTO	"FERMES À CHINY"				BITTER ARY	BRZ	"JOCKEY À CHEVAL"	55	2023-11	1.700
BARTHELEMY CAMILLE	HTO	"FERMES À CHINY"				BLANCHARD ANTOINE	HTO	"VUE PARISIENNE ANIMÉE"	113	2022-05	3.200
BARTHELEMY CAMILLE	HTO	"FERMES À CHINY"				BLANCHARD ANTOINE	TAB	"PLACE VENDÔME ANIMÉE"	63	2024-03	4.000
BARTHELEMY CAMILLE	HTO	"FERMES À CHINY"				BLANCHARD ANTOINE	TAB	"PARIS"	64	2024-03	3.200
BARTHELEMY CAMILLE	HTO	"FERMES À CHINY"				BLES JOSEPH	MIN	"LA DEMANDE EN MARIAGE"	242	2022-12	420
BARTHELEMY CAMILLE	HTO	"FERMES À CHINY"				BLIECK MAURICE	MIN	"MARÉE BASSE EN NORMANDIE"	321	2022-10	500
BARTHELEMY CAMILLE	HTO	"FERMES À CHINY"				BLIECK MAURICE	HTO	"DIMANCHE AU CHAMP DE COURSES"	335	2023-09	1.400
BARTHELEMY CAMILLE	HTO	"FERMES À CHINY"				BLOES DANNY	ARC	"JEUNE FEMME ALLONGÉE"	259	2022-06	750
BARTHELEMY CAMILLE	HTO	"FERMES À CHINY"				BLONDEL	BRZ	"NU ASSIS"	311	2024-06	800
BARTHELEMY CAMILLE	HTO	"FERMES À CHINY"				BLONDEL ALFRED	TER	"JEUNE FEMME NUE ENDORMIE"	446	2022-12	800
BARTHELEMY CAMILLE	HTO	"FERMES À CHINY"				BLONDEL ALFRED	SCU	"JEAN QUI RIT" ET "JEAN QUI PLEURE"	302	2022-12	800
BARTHELEMY CAMILLE	HTO	"FERMES À CHINY"				BLUHM OSCAR	AQU	"JOYEUSE BAIGNADE"	317	2024-02	800
BARTHELEMY CAMILLE	HTO	"FERMES À CHINY"				BLUHM OSKAR	AQU	"DIMANCHE À LA PLAGE"	115	2023-11	1.200
BARTHELEMY CAMILLE	HTO	"FERMES À CHINY"				BLUHM OSKAR	AQU	"OFFICIERS DANS LE MESS" ET "OFFICIER DANS L'ATELIER DE L'ARTISTE"	117	2023-11	1.000
BARTHELEMY CAMILLE	HTO	"FERMES À CHINY"				BLUHM OSKAR	AQU	"DIMANCHE EN FAMILLE"	118	2023-11	400
BARTHELEMY CAMILLE	HTO	"FERMES À CHINY"				BOCH ANNA	MIN	"LE PORT DE MARGITUES"	93	2022-10	8.500
BARTHELEMY CAMILLE	HTO	"FERMES À CHINY"				BOCH ANNA	HTO	"ANÉMONES I (AU SÉCATEUR)"	123	2022-12	7.000
BARTHELEMY CAMILLE	HTO	"FERMES À CHINY"				BOCH ANNA	HTO	"UN QUAI À LA ROCHELLE"	116	2023-03	14.000
BARTHELEMY CAMILLE	HTO	"FERMES À CHINY"				BOCH ANNA	HCA	"CORTÈGE DE VOITURES ARRIVANT À L'ÉGLISE"	130	2023-04	2.500
BARTHELEMY CAMILLE	HTO	"FERMES À CHINY"				BOCH ANNA	HCA	"VIEILLE FERME"	25	2023-10	5.000
BARTHELEMY CAMILLE	HTO	"FERMES À CHINY"				BOCH ANNA	HTO	"MARCHÉ DANS LE SUD DE LA FRANCE"	237	2023-11	7.000
BARTHELEMY CAMILLE	HTO	"FERMES À CHINY"				BOCH ANNA	HTO	"PORT DE MENTON"	115	2024-05	11.000
BARTHELEMY CAMILLE	HTO	"FERMES À CHINY"				BOCH ANNA	TAB	"BOUQUET DE FLEURS"	34	2024-11	3.800
BARTHELEMY CAMILLE	HTO	"FERMES À CHINY"				BOCH ANNA	HTO	"VUE PLONGEANTE SUR LA VALLÉE"	284	2022-06	1.700
BARTHELEMY CAMILLE	HTO	"FERMES À CHINY"				BOGARD HENRY	GOU	"LE SABON"	318	2022-09	1.500
BARTHELEMY CAMILLE	HTO	"FERMES À CHINY"				BOGAERT AGNÈS	GOU	"LA MAISON HORTA"	283	2022-10	700
BARTHELEMY CAMILLE	HTO	"FERMES À CHINY"				BOGAERT AGNÈS	GOU	"MAISON AVENUE PAUL DE JAER"	285	2022-11	750
BARTHELEMY CAMILLE	HTO	"FERMES À CHINY"				BOGAERT AGNÈS	HTO	"LA MARCHANDE DE GLACES", "MON JARDIN", "BÉGUINAGE" ET "LOUETTES SAINT-DENIS"	404	2023-01	650
BARTHELEMY CAMILLE	HTO	"FERMES À CHINY"				BOGAERT AGNÈS	HTO	"LES MARIÉS DEVANT L'HÔTEL DE VILLE DE BRUXELLES"	10	2023-05	440
BARTHELEMY CAMILLE	HTO	"FERMES À CHINY"				BOGAERT GASTON	TAB	"MOMIE"	160	2022-01	4.200
BARTHELEMY CAMILLE	HTO	"FERMES À CHINY"				BOGAERT GASTON	HPA	"A LA FONTE DES NEIGES"	177	2022-03	6.000
BARTHELEMY CAMILLE	HTO	"FERMES À CHINY"				BOGAERT GASTON	HPA	"LE MODÈLE"	35	2022-04	1.800
BARTHELEMY CAMILLE	HTO	"FERMES À CHINY"				BOGAERT GASTON	HPA	"DERNIÈRES FEUILLES"	196	2022-05	2.000
BARTHELEMY CAMILLE	HTO	"FERMES À CHINY"				BOGAERT GASTON	HPA	"LE VIEUX VAPEUR"	197	2022-05	1.900
BARTHELEMY CAMILLE	HTO	"FERMES À CHINY"				BOGAERT GASTON	HPA	"JARDIN ABANDONNÉ"	115	2022-06	6.000
BARTHELEMY CAMILLE	HTO	"FERMES À CHINY"				BOGAERT GASTON	HPA	"LE JARDIN SUR LA MER"	116	2022-06	3.000
BARTHELEMY CAMILLE	HTO	"FERMES À CHINY"				BOGAERT GASTON	HPA	"LE SÉMAPHORE"	58	2022-09	1.700
BARTHELEMY CAMILLE	HTO	"FERMES À CHINY"				BOGAERT GASTON	HPA	"L'ANGE"	59	2022-09	1.400
BARTHELEMY CAMILLE	HTO	"FERMES À CHINY"				BOGAERT GASTON	HPA	"ANTIQUES"	237	2022-11	1.700
BARTHELEMY CAMILLE	HTO	"FERMES À CHINY"				BOGAERT GASTON	HPA	"LA SERRE"	73	2022-12	4.400
BARTHELEMY CAMILLE	HTO	"FERMES À CHINY"				BOGAERT GASTON	HPA	"PHOTOMÉTRIE"	493	2023-02	1.600
BARTHELEMY CAMILLE	HTO	"FERMES À CHINY"				BOGAERT GASTON	HTO	"PATINEURS"	187	2023-03	6.500
BARTHELEMY CAMILLE	HTO	"FERMES À CHINY"				BOGAERT GASTON	HPA	"OMBRE ET SILENCE"	188	2023-03	3.800
BARTHELEMY CAMILLE	HTO	"FERMES À CHINY"				BOGAERT GASTON	HPA	"NEIGE"	189	2023-03	2.600
BARTHELEMY CAMILLE	HTO	"FERMES À CHINY"				BOGAERT GASTON	HPA	"LE GRAND VOYAGE"	186	2023-04	8.500
BARTHELEMY CAMILLE	HTO	"FERMES À CHINY"				BOGAERT GASTON	HPA	"VERS LE SOIR"	187	2023-04	1.800
BARTHELEMY CAMILLE	HTO	"FERMES À CHINY"				BOGAERT GASTON	HPA	"RENCONTRE"	67	2023-05	2.000
BARTHELEMY CAMILLE	HTO	"FERMES À CHINY"				BOGAERT GASTON	HPA	"LA MAISON DES SOURCIERS"	192	2023-06	3.000
BARTHELEMY CAMILLE	HTO	"FERMES À CHINY"				BOGAERT GASTON	HPA	"LA VERRIÈRE DANS LES FLOTS"	193	2023-06	2.600
BARTHELEMY CAMILLE	HTO	"FERMES À CHINY"				BOGAERT GASTON	HPA	"LE PALAIS DE STANISLAS GUAITA"	191	2023-06	2.400
BARTHELEMY CAMILLE	HTO	"FERMES À CHINY"				BOGAERT GASTON	HPA	"L'ARCHIPEL BLEU"	484	2023-10	1.600
BARTHELEMY CAMILLE	HTO	"FERMES À CHINY"				BOGAERT GASTON	HPA	"NOCTURNE"	87	2024-01	2.800
BARTHELEMY CAMILLE	HTO	"FERMES À CHINY"				BOGAERT GASTON	HPA	"LE DÉPART DU BATEAU À AUBES"	88	2024-01	2.600
BARTHELEMY CAMILLE	HTO	"FERMES À CHINY"				BOGAERT GASTON	HPA	"EXPLORATEURS"	86	2024-01	2.200
BARTHELEMY CAMILLE	HTO	"FERMES À CHINY"				BOGAERT GASTON	TAB	"L'AMIRAUTÉ"	192	2024-02	2.400
BARTHELEMY CAMILLE	HTO	"FERMES À CHINY"				BOGAERT GASTON	ENC	"PALAIS"	195	2024-02	1.800
BARTHELEMY CAMILLE	HTO	"FERMES À CHINY"				BOGAERT GASTON	HPA	"L'ENCLOS"	97	2024-03	1.900
BARTHELEMY CAMILLE	HT										

Artiste	Type	Description	Cat.	Vente	EUR	Artiste	Type	Description	Cat.	Vente	EUR
BOGAERT GASTON	TAB	"TROIS AÉRONEFS"	215	2024-04	3.300	ALFRED ARTHUR	HTO	"COMPOSITION AUX PÊCHES ET RAISINS"	431	2022-09	750
BOGAERT GASTON	HPA	"HIVERNALE"	216	2024-04	1.300	BRUNEL DE NEUVILLE					
BOGAERT GASTON	TAB	"JANVIER"	166	2024-05	2.600	ALFRED ARTHUR	HTO	"QUATRE CHATONS JOUANT AVEC DU FIL À COUDRE"	319	2023-04	750
BOGAERT GASTON	HPA	"RUBENS OU LES SOMPTUOSITÉS DE LA RENAISSANCE"	167	2024-05	1.700	BRUNELLESCHI UMBERTO	GOU	"PIERROT ET COLOMBINE"	341	2024-02	600
BOGAERT GASTON	HPA	"SÉISME"	169	2024-05	1.200	BRUSSELMANS JEAN	MIN	"OSTENDE"	82	2022-10	6.000
BOGAERT GASTON	HPA	"RENDEZ-VOUS"	228	2024-09	2.400	BRUSSELMANS JEAN	HTO	"LES TOITS"	322	2023-02	1.200
BOGAERT GASTON	TAB	"ANTIQUES"	214	2024-11	1.100	BRUSSELMANS JEAN	TAB	"FAUCHEUR DANS UN CHAMP DE BLÉ"	177	2023-09	19.000
BOGAERT GASTON	TAB	"PRISON"	63	2024-12	1.400	BRUSSELMANS JEAN	TAB	"LILAS"	191	2023-11	20.000
BOGAILEI KLEOPIAS	HPA	"MILITAIRES EN CAMPAGNE"	220	2022-10	1.000	BRUZZI STEFANO	HTO	"DEUX DÉBARDEURS ET LEURS BŒUFS"	219	2023-09	7.500
BOGART BRAM	EST	"COMPOSITION EN ROUGE, JAUNE, BLEU ET NOIR"	249	2022-04	4.200	BUCHHOLZ FEODOR					
BOGART BRAM	GRA	"COMPOSITION NOIR, BLANC ET ROUGE"	413	2022-10	2.200	FEODOROWITSCH	AQU	"PORTRAIT DE JEUNE FEMME"	370	2024-05	650
BOGART BRAM	EST	"COMPOSITION BLEUE, JAUNE ET ROUGE"	89	2023-04	5.500	BUFFET BERNARD	LIT	"L'HÔTEL DE VILLE DE BRUXELLES (1966)"	343	2022-11	750
BOGART BRAM	EST	"COMPOSITION"	484	2023-11	800	BUFFET BERNARD	LIT	"LE PONT DE LA CONCORDE"	395	2023-12	1.300
BOGART BRAM	EST	"COMPOSITION BLEUE ET BRIQUE"	195	2024-09	4.200	BUGATTI REMBRANDT	BRZ	"GIRAFE"	102	2022-05	70.000
BOISROND FRANÇOIS	HTO	"LE DÉJEUNER SUR L'HERBE"	82	2022-03	3.000	BUISSERET LOUIS	HTO	"PENSIVE"	164	2022-01	4.400
BOISROND FRANÇOIS	ARC	"LES MARGUERITES"	237	2023-12	3.600	BUISSERET LOUIS	MIN	"NATURE MORTE AU CRUCIFIX"	444	2022-10	1.700
BOLAND VAN DE WEGHE SUZ.	HPA	"PRINTEMPS"	280	2023-10	500	BUISSERET LOUIS	DES	"ESQUISSES DE NUS"	6	2022-11	750
BOLLE MARTIN	HTO	"LES MUSICIENS"	257	2022-01	420	BUISSERET LOUIS	DES	"ESQUISSES DE NUS"	496	2023-01	600
BOLLE MARTIN	HPA	"CLOWNS EN REPRÉSENTATION"	479	2022-04	650	BUISSERET LOUIS	HPA	"FEMME AU MOUCHOIR ROUGE"	27	2023-10	2.200
BOMANN M.	HTO	"BORDS DE MER ANIMÉS"	419	2023-02	420	BUISSERET LOUIS	HPA	"JEUNE FEMME PARTIELLEMENT DÉNUDÉE AU CHÂLE ROUGE"	56	2024-09	2.400
BONAFÉ JUAN	HTO	"BAIGNEURS DANS LA BAIE DE BENIDORM À ALICANTE"	346	2023-11	1.400	BUISSERET LOUIS	HPA	"HIERCHEUSE"	55	2024-09	1.900
BONAFÉ JUAN	HTO	"COMPOSITION FLORALE"	364	2024-01	1.550	BURY POL	LIT	"MONDRIAN, ONZE RAMOLLISSEMENTS"	484	2023-01	1.200
BONNET HENRI	BRZ	"FEMME PERDUE DANS SES PENSÉES"	480	2022-11	1.500	BUSINE ZÉPHIR	HTO	"PAUSE"	286	2023-02	460
BONNET HENRI	BRZ	"MÈRE ET SES DEUX ENFANTS"	363	2023-10	2.600	BUSSON DU MAURIER					
BONDUEL LÉON	MIN	"L'ALERTE"	104	2022-10	2.600	GEORGES LOUIS PALMELLA	HTO	"LE CIGARE DE LA FIERTÉ"	174	2024-04	1.100
BONDUEL LÉON	BRZ	"L'ALERTE"	433	2022-11	1.400	BUYTAERT VIRGINIE	SCU	"JEUNE FEMME NUE ASSISE"	218	2022-03	700
BONDUEL LÉON	SCU	"TAUREAU AU ROCHER"	241	2024-03	1.300	BYTBEIER EDGAR	HTO	"PAYSAGE ENNEIGÉ"	461	2023-12	800
BONHEUR ISIDORE JULES	SCU	"BÉLIER COUCHÉ"	379	2022-01	900	CACCIAPUOTI GUIDO	BRZ	"ÉLÉPHANTE ET ÉLÉPHANTEAU"	275	2022-06	750
BONHEUR ROSA	DES	"LE JARDIN"	238	2023-12	1.800	CACCIAPUOTI GUIDO	BRZ	"ÉLÉPHANTE ET SON ÉLÉPHANTEAU"	270	2023-12	1.200
BONNARD PIERRE	HTO	"LE JARDIN"	238	2023-12	1.800	CAFFIERI JEAN-JACQUES	SCU	"BUSTE DE MADAME DU BARRY"	101	2024-12	1.200
BONNEFOIT A.	DES	"JEUNE FEMME NUE DE DOS"	110	2024-01	800	CAILLE PIERRE	HPA	"PASSERA-T-IL, PASSERA-T-IL PAS?"	61	2022-01	3.200
BONNET ANNE	HTO	"COMPOSITION AUX VOILIERS"	112	2022-02	5.500	CAIN AUGUSTE NICOLAS	BRZ	"LIONNE ET SON LIONCEAU"	130	2022-01	2.400
BONNEVILLE OSCAR HECTOR	TAB	"ALLÉGORIES DES ROIS MAGES DANS UN PAYSAGE HIVERNAL"	1	2022-02	460	CALAME A.	HTO	"VUE DU LAC DES QUATRE CANTONS"	118	2022-04	19.000
BOOM CHARLES	TAB	"UN MOMENT DE CURIOSITÉ"	482	2023-10	800	CALAME A.	HTO	"DÉPART POUR LE MARCHÉ"	313	2024-03	2.400
BOOMPUTTE JEAN MARIE	TAB	"BISTRO"	3	2022-03	850	CALBETA A.	HPA	"BACCHANALE"	323	2023-01	550
BOROGER M.	BRZ	"LE BAISER D'ADIEU DU COSAQUE"	268	2024-06	500	CALDERINI LUIGI	HTO	"VUE D'UNE Vallée DU PIÉMONT"	351	2022-09	600
BOSQUET THIERRY	TMX	"INTÉRIEUR D'OPÉRA, "BARQUE VÉNITIENNE", "INTÉRIEUR" ET "PORTE D'ENTRÉE"	287	2024-09	800	CALONNE JACQUES	ENC	"LES ACCENTS NOIRS EN DEHORS"	470	2022-06	850
BOSQUET THIERRY	AQU	"ARCHITECTURE ET VERDURE"	288	2024-09	500	CALVES GEORGES	HTO	"DEUX CHEVAUX CONDUITS DANS UN CHEMIN ENNEIGÉ AU LEVER DU SOLEIL"	364	2022-01	900
BOSSCKE LODEW	HTO	"NU ASSIS AU TUTU"	475	2022-02	420	CAMBIER GUY	HTO	"DEUX JEUNES FEMMES AUX POMMES"	401	2022-01	1.300
BOSSUET FRANÇOIS ANTOINE	AQU	"VUE D'ABBEVILLE"	4	2022-06	460	CAMBIER JULIETTE	HTO	"COMPOSITION AUX VASES FLEURIS ET COUPE DE FRUITS"	150	2024-03	1.900
BOSSUET FRANÇOIS ANTOINE	HPA	"DINANT"	244	2022-10	900	CAMBIER LOUIS GUSTAVE	MIN	"PINS PARASOLS À LA CÔTE D'AZUR"	495	2022-10	1.300
BOSSUET FRANÇOIS ANTOINE	HPA	"FAÇADE DE PALAIS MÉDITERRANÉEN"	445	2023-06	1.400	CAMUS GUSTAVE	HTO	"LE CHENAL BLEU"	482	2022-01	1.000
BOSSUET FRANÇOIS ANTOINE	HTO	"VUE SUR LABREGAT À BALAGUER, ESPAGNE"	200	2024-03	1.100	CAMUS GUSTAVE	HTO	"LES FORCES AGRESSIVES"	90	2022-05	3.600
BOSTEELS PROSPER	HTO	"VOILIERS SUR UN BRAS DE MER"	380	2022-05	420	CAMUS GUSTAVE	HTO	"BARQUES ÉCHOUÉES"	412	2022-11	1.100
BOTT FRANCIS	TAB	"COMPOSITION GÉOMÉTRIQUE"	147	2024-09	1.300	CAMUS GUSTAVE	TAB	"LE CHALUTIER FRANÇAIS"	433	2023-01	1.300
BOUCHARD HENRI LOUIS	BRZ	"BERGÈRE ET SES MOUTONS"	334	2023-03	1.200	CAMUS GUSTAVE	HTO	"LE CHENAL BLEU"	432	2023-01	1.100
BOUCHER ALFRED	BRZ	"AU BŮT"	160	2024-04	3.100	CAMUS GUSTAVE	HTO	"LA VOILE ROUGE"	37	2023-09	1.400
BOUCHER ALFRED	BRZ	"FANEUSE"	333	2024-09	400	CAMUS GUSTAVE	HTO	"MARINE AU TRÉTEAUX"	469	2023-12	600
BOUDIN E.	AQU	"FAMILLE BRETONNE DEVANT LA CHEMINÉE"	67	2024-03	3.200	CAMUS GUSTAVE	HTO	"BOUQUET PRINTANIER ET CITRONS"	281	2024-10	550
BOUDON GERARD	MIN	"PINGOIN"	106	2022-10	2.400	CAMUS GUSTAVE	TAB	"MARINE À VEERE, HOLLANDE"	32	2024-12	900
BOUDON GERARD	BRZ	"GRANDE TÊTE DE CHEVAL"	161	2024-04	1.900	CAMUS GUSTAVE	TAB	"PORTRAIT SUR FOND MONOCHROME ROUGE"	33	2024-12	900
BOUHOH	HPA	"LA MAISON DU BONHEUR"	39	2022-11	2.400	CANNEEL EUGÈNE	BRZ	"JEUNE FAUNE ET CABRI"	178	2022-02	1.400
BOULENGER HIPPOLYTE	HTO	"VOLAILLES PRÈS D'UNE FERME ENSOLEILLÉE"	7	2022-04	750	CANNEEL EUGÈNE	BRZ	"LES JOIES DU PRINTEMPS"	342	2022-06	1.200
BOULENGER HIPPOLYTE	HPA	"SEUIL D'ÉTABLE"	490	2022-05	460	CANNEEL EUGÈNE	BRZ	"LES JOIES DU PRINTEMPS"	167	2022-09	2.000
BOULENGER HIPPOLYTE	HTO	"PRINTEMPS"	2	2023-02	1.600	CANNEEL EUGÈNE	SCU	"LES JOIES DU PRINTEMPS"	136	2024-05	3.400
BOULENGER HIPPOLYTE	HTO	"VERGER À TERVUREN"	1	2023-02	800	CANNEEL JEAN	BRZ	"JEUNE FEMME NUE LES BRAS LEVÉS"	138	2023-06	2.400
BOULENGER HIPPOLYTE	HTO	"LA MARE"	31	2023-05	1.000	CANNEEL JULES MARIE	HPA	"LA COMTESSE"	386	2023-03	600
BOULENGER HIPPOLYTE	HPA	"PAYSAGE"	343	2023-12	650	CANOGAR RAFAEL	TMX	"LOS VICTIMOS"	484	2023-09	2.600
BOULENGER HIPPOLYTE	HPA	"LE CHEMIN AUX LOUPS À TERVUREN"	282	2024-05	500	CANTRE JOZEF	BRZ	"BAIGNEUSE"	132	2024-05	2.600
BOULENGER HIPPOLYTE	TAB	"LA LISIÈRE DU BOIS"	453	2024-12	700	CAP C.	HTO	"LE GÉOGRAPHE DANS SA BIBLIOTHÈQUE"	250	2023-01	2.600
BOULET CYPRIEN EUGÈNE	TAB	"BALLERINE"	412	2022-05	1.300	CAPEINICK JEAN	HTO	"COMPOSITION AUX FRUITS D'AUTOMNE"	32	2024-01	1.300
BOURAINÉ MARCEL ANDRÉ	SCU	"SUITE DE DEUX SERRE-LIVRES AU MOTIF D'HIBOUX PHILOSOPHIE"	404	2022-05	2.400	CAPOUILLE RENÉ	MIN	"ARLEQUIN"	323	2022-10	600
BOURET EUTROPE	SCU	"NYMPHE À LA GUITARE"	403	2024-03	700	CARABAIN JACQUES	HTO	"VOYAGEURS PASSANT PAR UNE FERME EN ITALIE"	123	2022-04	4.600
BOURET EUTROPE	BRZ	"NYMPHE À LA GUITARE"	490	2024-06	600	CARABAIN JACQUES	HTO	"VUE D'UNE VILLE ALLEMANDE"	86	2022-05	4.000
BOURET EUTROPE	BRZ	"AU CLAIR DE LA LUNE"	330	2024-09	450	CARABAIN JACQUES	HTO	"CAVALIER DANS UNE VENELLE EN ITALIE"	214	2022-11	4.500
BOURSON AMÉDÉE	HPA	"NATURES MORTES"	491	2024-10	750	CARABAIN JACQUES	HTO	"CAVALIER FRANCHISSANT LE PORCHE"	62	2023-03	2.400
BOUVARD A.	HTO	"VUE DE VENISE"	149	2022-04	3.200	CARABAIN JACQUES	HPA	"L'ÉGLISE DE SAN FERMO À VÉRONE"	152	2024-02	6.000
BOUVIE F. A.	HTO	"LA GARE DU NORD"	495	2022-03	650	CARABAIN JACQUES FRANÇOIS	HTO	"TRANSPORT DE LIN AU COUCHER DU SOLEIL"	151	2024-02	5.500
BOYADJIAN MICHELINE	GOU	"CÔTE DE BRETAGNE ANIMÉE"	473	2022-12	650	CARABAIN JACQUES FRANÇOIS	HTO	"VUE DE BORDIGHERA EN ITALIE"	36	2024-05	1.000
BOYADJIAN MICHEL. EVRARD	HPA	"VUE DE LA RUE DUCALE DEPUIS LE PARC DE BRUXELLES"	93	2023-09	2.600	CARABAIN JACQUES FRANÇOIS	TAB	"MARCHÉ AUX FLEURS DEVANT LA MAISON DU ROI SUR LA GRAND PLACE DE BRUXELLES"	166	2024-06	16.000
BRAECKE P.	SCU	"CŒUR D'OR. LA FLANDRE"	53	2023-12	600	CARDONA JOSÉ	SCU	"MINEUR"	345	2022-05	550
BRANDANI ENRICO	TAB	"LA FANFARE DU COUVEN"	355	2022-09	1.700	CARDONA JOSÉ	BRZ	"LE JEUNE PORTEUR D'EAU"	163	2023-02	400
BRANDANI ENRICO	TAB	"LES DIMANCHES DU PEINTRE D'ICONES"	194	2022-11	5.000	CARION MARIUS	HTO	"LA TENTATION DU GÔÛTER"	294	2023-06	500
BRANDANI ENRICO	HPA	"LE TRIOMPHE DE LA CHENILLE"	153	2022-12	700	CARLI AUGUSTE HENRI	MRB	"BUSTE DE JEUNE FEMME"	361	2023-05	1.000
BRANDANI ENRICO	TAB	"LE RÂLEUR"	349	2023-01	1.500	CARLIER MAX	HTO	"COMPOSITION AUX LÉGUMES ET AUX FLEURS SUR ENTABLEMENT"	472	2022-04	800
BRANDANI ENRICO	HPA	"SALOMÉ"	122	2023-02	2.000	CARLIER MAX	HTO	"LES JOUEURS DE CARTES DANS UNE TAVERNE"	472	2022-05	1.100
BRANDANI ENRICO	HPA	"JUDITH"	123	2023-02	1.500	CARLIER MAX	HTO	"JEUNE FEMME ET SON CHIEN DANS LE BOUDOIR"	191	2022-06	1.800
BRANDANI ENRICO	HPA	"FOIRE POUR VIERGES"	394	2023-10	500	CARLIER MAX	HTO	"VASE FLEURI DE ROSES AVEC GRAPPES DE RAISINS SUR ENTABLEMENT"	403	2022-09	500
BRANDANI ENRICO	HPA	"CONCERTO POUR CORDES"	342	2024-04	1.700	CARLIER MAX	HTO	"CHATONS AU BOUQUET DE ROSES"	359	2022-12	1.000
BRANDANI ENRICO	HPA	"LES ARCHIMANDRITES"	405	2024-06	1.600	CARLIER MAX	HPA	"COMPOSITION AU VASE FLEURI ET AUX FRUITS"	497	2024-10	800
BRANDANI ENRICO	TAB	"LES MARIONNETTES"	197	2024-11	800	CARLIER MAX ALBERT	HPA	"GUÉRISON FLEURI"	254	2023-04	460
BRANDANI ENRICO	TAB	"APPELLATION NON CONTRÔLÉE"	446	2024-12	1.300	CARLIER MAX ALBERT	HTO	"COMPOSITION AU CHAUDRON FLEURI"	328	2023-06	500
BRANDANI ENRICO	TAB	"TOBIE"	447	2024-12	500	CAROLUS-DURAN EMILE AUG.	TAB	"PORTAIT DE JEUNE FILLE AU CHAPEAU"	343	2022-03	1.100
BRAQUE GEORGES	LIT	"L'OISEAU NOIR"	426	2022-04	850	CARPEAUX JEAN-BAPTISTE	BRZ	"ESQUISSE POUR 'UGOLINI"	134	2022-11	5.000
BRAQUE GEORGES	LIT	"NATURE MORTE AUX FRUITS, 1927"	388	2023-06	700	CARPENTIER EVARISTE	HTO	"CHIENNE DANS LA PRAIRIE"	297	2022-01	950
BREUGELMANS AUGUSTE	HTO	"LA FERME AU TOIT ROUGE"	243	2023-03	500	CARPENTIER EVARISTE	HTO	"JEUNE MARCHANDE DE FLEURS"	229	2022-04	3.000
BREUHAUS DE GROOT FRANZ						CARPOT CLAIRE	HTO	"RAVITAILLEMENT, BOULOGNE SUR MER"	400	2022-01	500
ARNOLD II	HTO	"BATEAU DE PÊCHE AU COUCHER DU SOLEIL"	98	2022-04	800	CARRAU JEAN	TAB	"DÉPART DE LA MONTGOLFIERE"	174	2024-11	800
BRION GUSTAVE	HTO	"CON									

Artiste	Type	Description	Cat.	Vente	EUR	Artiste	Type	Description	Cat.	Vente	EUR
CARTE ANTO	HTO	"L'ENFANT PRODIGE"	124	2022-12	50.000	CLAUS EMILE	HTO	"LA PROPRIÉTÉ SOUS LA NEIGE"	169	2022-04	8.000
CARTE ANTO	TMX	"L'ÉGLISE DE KNOKKE"	125	2022-12	2.400	CLAUS EMILE	HTO	"VUE DE LA TAMISE À LONDRES EN 1918"	139	2023-01	6.500
CARTE ANTO	LIT	"PIÉTA"	126	2022-12	600	CLAUS EMILE	TAB	"JEUNE FILLE ARABE"	170	2023-11	5.000
CARTE ANTO	HTO	"PAMELA, PERSONNAGE DE COMÉDIE"	118	2023-06	8.000	CLAUS EMILE	DES	"BICHES DANS UN SOUS-BOIS"	66	2024-05	7.500
CARTE ANTO	LIT	"MATERNITÉ"	119	2023-06	400	CLAUS EMILE	EST	"MATINÉE DE SEPTEMBRE"	261	2024-09	700
CARTE ANTO	TMX	"BOUQUET PRINTANIER"	113	2023-12	4.000	CLAUS HUGO	TAB	"COMPOSITION"	7	2024-11	700
CARTE ANTO	EST	"PENSIVE" ET "PORTRAIT DE FEMME"	61	2024-12	1.800	CLAUS LUC	DES	"COMPOSITION"	465	2022-11	500
CARTIER THOMAS FRANÇOIS	BRZ	"CHAT SE LÉCHANT"	457	2023-06	400	CLAUS LUC	HPA	"CINQ CHATONS"	385	2022-03	1.000
CARVIN LOUIS-ALBERT	SCU	"LÉVRIER S'ÉTRANT"	491	2024-02	600	CLAYS PAUL JEAN	HTO	"COURSE DE BARQUES DANS L'ESTUAIRE DE VLISSINGEN"	158	2022-03	3.000
CASAS Y CARBO RAMÓN	FUS	"PROFIL DE JEUNE FEMME AU CHAPEAU"	288	2024-03	600	CLESSE LOUIS	HPA	"LE HÊTRE, AUTOMNE, BRUXELLES"	333	2022-01	2.000
CASSIERS HENRI	DES	"BARQUE ET BATEAU DE PÊCHE SOUS LE PHARE"	292	2022-03	750	CLESSE LOUIS	HTO	"EN JANVIER"	215	2022-06	3.400
CASSIERS HENRI	GOU	"PALAIS À VENISE"	39	2024-09	1.700	CLESSE LOUIS	MIN	"FEMMES DE PÊCHEURS DEVANT LE PRODUIT DE LA PÊCHE"	248	2022-10	650
CASSIERS HENRI	TMX	"VUE DE MALINES"	40	2024-09	1.100	CLESSE LOUIS	HTO	"LEVER DE SOLEIL SUR LA RIVIÈRE ENNEIGÉE"	428	2023-04	800
CASSIERS HENRI	TMX	"VUE DES REMPARTS DE LA VILLE"	41	2024-09	750	CLESSE LOUIS	HPA	"GEAI"	340	2023-09	460
CASSIERS HENRI	TMX	"VUE DE BRUGES"	490	2024-10	1.000	CLESSE LOUIS	HTO	"AUTOPORTRAIT EN 1949"	456	2023-12	1.500
CASSIERS HENRI	DES	"ESTUAIRE"	67	2024-11	1.000	CLESSE LOUIS	HPA	"CANAL AUX ENVIRONS DE DAMME"	457	2023-12	650
CASTELLANI ENRICO	HTO	"COMPOSITION AVEC FILS"	119	2023-02	7.000	CLESSE LOUIS	HPA	"FIN DE JOURNÉE" (ENVIRONS DE DAMME)	287	2024-02	1.500
CATALANO BRUNO	BRZ	"VOYAGEUR"	104	2022-02	24.000	CLESSE LOUIS	HTO	"BORDS DE RIVIÈRE ENNEIGÉS"	33	2024-03	1.900
CATALANO BRUNO	BRZ	"LE VOYAGEUR"	140	2022-09	70.000	CLESSE LOUIS	HTO	"L'ÉTANG ENSOLEILLÉ"	438	2024-04	420
CATALANO BRUNO	BRZ	"LE VOYAGEUR"	141	2022-09	26.000	CLESSE LOUIS	HTO	"VUE DE LA FERME AVEC CANARDS EN AVANT-PLAN"	455	2024-05	1.600
CATALANO BRUNO	BRZ	"BLACKMAN ET AURÉLIEN"	100	2023-01	26.000	CLODION CLAUDE MICHEL	BRZ	"BACCHANTES ET AMOUR"	105	2022-05	2.600
CATHÉLIN BERNARD	LIT	"FERME DU VERCORS"	327	2023-01	850	CLODION CLAUDE MICHEL	BRZ	"BACCHANALE"	360	2023-05	2.400
CATHÉLIN BERNARD	SER	"CHAMPS DE LAVANDES DANS LA DRÔME"	377	2024-02	750	CLOSE MIREILLE	HTO	"MARCHÉ DE CONCARNEAU"	355	2023-03	700
CAUCHOIS H.	HPA	"BOUQUET DE FLEURS"	176	2023-02	440	CLOSE MIREILLE	HTO	"ENFANTS EN BORD DE MER DU NORD"	356	2023-03	700
CAUCHOIS H.	HTO	"COMPOSITION AU PANIER FLEURI ET FRUITS"	373	2024-02	750	CLUYSENAAR ANDRÉ	HTO	"JEUNE FEMME DÉNUDÉE"	224	2023-01	1.200
CAUVIN SOPHIE	TAB	"COMPOSITION"	406	2023-01	700	CLUYSENAAR JOHN	HTO	"COMPOSITION"	266	2022-05	420
CAVAEL ROLF	HTO	"74AG4"	244	2024-04	3.000	CLUYSENAAR JOHN	HTO	"COMPOSITION"	426	2023-04	400
CELEBONOVIC MARKO	HTO	"VUE DE L'ENTRÉE DE LA MAISON"	192	2023-09	10.000	CLUYSENAAR JOHN	HTO	"COMPOSITION"	258	2023-11	480
CELEBONOVIC MARKO	PAS	"COMPOSITION À LA TABLE DRESSÉE"	195	2023-09	1.600	CLUYSENAAR JOHN	HTO	"COMPOSITION"	482	2024-05	400
CELEBONOVIC MARKO	DIT "MARKO"	"COMPOSITION À LA TABLE DRESSÉE"	195	2023-09	1.600	COATES EDMUND C.	MIN	"LE 'ELIZABETH' DE NEWCASTLE"	119	2022-10	1.600
CELEBONOVIC MARKO	DIT "MARKO"	"VUE DE LA MAISON AU TOIT ROUGE"	194	2023-09	1.400	COBBAERT JAN	DES	"COMPOSITION"	483	2022-03	420
CELEBONOVIC MARKO	DIT "MARKO"	"VUE DE LA MAISON AU TOIT ROUGE"	194	2023-09	1.400	COBBAERT JAN	TAB	"POUPÉE DÉCORÉE" ("VERSIERDE POP")	34	2022-06	3.800
CELEBONOVIC MARKO	DIT "MARKO"	"VUE DE LA MAISON AU TOIT ROUGE"	194	2023-09	1.400	COBBAERT JAN	HTO	"RUST"	204	2024-01	2.400
CEROLI MARIO	MIN	"PROFILS DES AMIS DE L'ARTISTE"	197	2022-10	1.100	COCCO SUZANNE	AQU	"LE VILLAGE D'ESCH SUR SURE"	2	2023-10	550
CHAIDRON JACQUES	HPA	"LES AURORES ANCESTRALES"	264	2022-09	420	COCTEAU JEAN	DES	"SPHINX"	122	2024-10	1.600
CHALE ADO	SCU	"GALETS, AVEC INCLUSION D'UNE BILLE D'ACIER"	106	2024-11	2.200	COENEN JEAN	BRZ	"JEUNE FEMME AUX BRAS LEVÉS"	301	2024-09	420
CHAPELAIN-MIDY ROGER	HTO	"PROMENEUSE À L'OMBRELLE"	222	2023-05	950	COENEN JEAN	HTO	"PORT DE PÊCHE AVEC VAPEUR SUR FOND DE COULEUR"	449	2023-03	500
CHAPLIN A.	MIN	"NATURE MORTE AUX FLEURS"	112	2022-10	1.300	COL DAVID & MAES EUG. RÉMY	HTO	"DÉBUT DE ROMANCE"	213	2022-06	1.400
CHAPPEL EDWARD	HTO	"COMPOSITION FLORALE"	459	2023-11	600	COL DAVID	TAB	"DÉBUT DE ROMANCE"	408	2024-04	2.200
CHARETTE F.	AQU	"COMPOSITION AUX FLEURS, FRUITS ET OBJETS PRÉCIEUX SUR ENSEMBLEMENT"	285	2022-01	450	COL DAVID	HPA	"INSTRUCTION OBLIGATOIRE"	427	2024-05	700
CHARLES	HTO	"JEUNE LAVANDIÈRE À LA FONTAINE SUR FOND D'ÉGLISE, DONT LE CLOCHER COMPRENANT LE MOUVEMENT CADRAN ÉMAILLÉ SIGNÉ CHARLES À PARIS"	308	2024-04	750	COLINI VOJEM WILHELM	TAB	"SOMMUS PRIMUS PARACELSI"	309	2024-03	1.100
CHARLET EMILE	MIN	"JEUNE FEMME COUSANT, FENÊTRE OUVERTE"	246	2022-10	1.400	COLLARD GEORGES	BRZ	"OIE"	306	2024-01	1.000
CHARLET FRANTZ	HCA	"VUES DE LA CÔTE BELGE"	298	2022-01	12.000	COLLARD JEAN-CHARLES	SCU	"BISON ASSIS"	441	2024-12	600
CHARLOT RAYMOND	HTO	"JEUNE FEMME NUE AU VASE FLEURI"	466	2024-01	650	COLLIGNON EUGÈNE	HTO	"ROCHER EN BORD DE MEUSE À BEEZ"	461	2024-09	650
CHAROY BERNARD	HTO	"DOMINIQUE ET LE SPORT"	424	2022-09	800	COLLIGNON GEORGES	TMX	"COMPOSITION"	250	2024-10	950
CHAROY BERNARD	TAB	"LA BELLE PARISIENNE"	111	2024-01	900	COLLIGNON GEORGES ET HOLLEY FRANCINE	DES	"COMPOSITION" ET "ABSTRACTION III"	380	2022-03	2.600
CHARPENTIER FELIX	BRZ	"RISE"	493	2022-02	1.400	COLLIN ALBÉRIC	BRZ	"JEUNE FILLE JOUANT AVEC SON CABRI"	101	2022-03	2.500
CHAURAY JEAN-CLAUDE	HTO	"COMPOSITION AUX RAISINS JAUNES"	350	2022-03	1.200	COLLIN ALBÉRIC	BRZ	"SINGE ASSIS"	110	2024-10	4.200
CHAURAY JEAN-CLAUDE	HTO	"COMPOSITIONS AUX CITRONS"	301	2024-04	800	COLLIN ALBÉRIC	SCU	"BICHE SE GRATTA"	108	2024-11	2.500
CHAVEPEYER ALBERT	HTO	"GILLES À LA TOURELLE"	485	2023-12	400	COLLIN ALBÉRIC	SCU	"DEUX BICHES"	176	2024-12	5.500
CHAVEZ GERARDO	PAS	"PERSONNAGES"	355	2022-06	1.400	COLLIN ALBÉRIC	SCU	"QUATRE OURS POLAIRE"	177	2024-12	5.500
CHAVEZ GERARDO	MIN	"COMPOSITION SURREALISTE"	376	2022-10	1.700	COLLIN ALBÉRIC	SCU	"PATIENCE" (ÉLÉPHANT BARRISSANT)	178	2024-12	4.600
CHAVEZ GERARDO	HTO	"PERSONNAGES EN MOUVEMENT"	405	2024-09	1.600	COLLIN ANDRE	HTO	"LES GENÈTES SUR LES HAUTEURS D'OCHAMPS"	2	2022-05	500
CHECA GALINDO JOSE LUIS	HPA	"LE DÉCHARGEMENT DES PÂTÈQUES À VENISE"	400	2022-02	1.400	COLLIN JEAN	HTO	"COMPOSITION FLORALE (PÉRIODE FAUVE)"	322	2024-05	1.900
CHECA GALINDO JOSE LUIS	HTO	"VUES DE VENISE"	347	2022-05	650	COLLON JEAN ROCH	HTO	"SALOMÉ"	422	2024-05	1.500
CHECA GALINDO JOSE LUIS	HTO	"REFLETS SUR L'EAU, VENISE"	417	2022-06	1.600	COMTE DU PASSAGE ED. GUY	HTO	"CHASSE À COURRE EN PICARDIE"	500	2023-04	1.300
CHECA GALINDO JOSE LUIS	HPA	"VUES DE VENISE"	390	2022-12	850	CONTI TITO	HPA	"ROMANCE AU BORD DU LAC"	351	2023-01	700
CHECA GALINDO JOSE LUIS	HTO	"REFLETS SUR L'EAU, VENISE"	344	2023-03	1.500	COOPER WILLIAM	HTO	"RUE DE LA PETITE-ÎLE À BRUXELLES"	319	2023-06	750
CHECA GALINDO JOSE LUIS	HPA	"SCÈNES DE PLAGE EN MÉDITERRANÉE"	345	2023-03	700	COOSEMANS JOSEPH	HTO	"LES SAULES TÊTARDS"	488	2022-01	950
CHECA GALINDO JOSE LUIS	HPA	"VUES DE VENISE"	288	2023-05	460	COOSEMANS JOSEPH	HPA	"MATINÉE ENSOLEILLÉE PRÈS DE LA CHAUMIÈRE"	489	2022-01	650
CHECA GALINDO JOSE LUIS	HTO	"MUJER CON SOMBRILLA" (FEMME AU PARASOL)	96	2023-06	400	COOSEMANS JOSEPH	HTO	"ENVIRONS DE TERVUREN AVEC DEUX LAVANDIÈRES AU RUISSEAU"	382	2022-04	2.400
CHECA GALINDO JOSE LUIS	HPA	"MAR MEDITERRANEO"	379	2023-10	750	COOSEMANS JOSEPH	HTO	"PROMENEURS À LA LISIÈRE DE LA FORÊT"	495	2022-05	650
CHECA GALINDO JOSE LUIS	HTO	"VUE DE VENISE"	347	2023-11	400	COOSEMANS JOSEPH	TAB	"VOL D'OISEAUX SUR L'ÉTANG"	478	2024-02	800
CHECA GALINDO JOSE LUIS	HTO	"VUE DE VENISE"	362	2023-11	1.600	COOSEMANS JOSEPH THÉODORE	HTO	"LA CONDUITE DU TROUPEAU ENTRE LES MARES"	93	2023-02	2.300
CHECA GALINDO JOSE LUIS	TAB	"PLAYA MALVARROSA" ET "PLAYA LAS ARENAS"	363	2024-01	900	COOSEMANS JOSEPH THÉODORE	HTO	"PROMENEUR SUR UN CHEMIN SABLONNEUX"	42	2023-05	1.000
CHECA GALINDO JOSE LUIS	HPA	"BORDS DE PLAGE ANIMÉS"	290	2024-03	1.200	COOSEMANS JOSEPH THÉODORE	TAB	"PROMENEURS DANS UN PAYSAGE ENSOLEILLÉ"	506	2023-06	550
CHECA GALINDO JOSE LUIS	HPA	"VUES DE VENISE"	448	2024-05	700	COOSEMANS JOSEPH THÉODORE	HTO	"COUCHER DE SOLEIL SUR LES SAULES TÊTARDS"	28	2023-10	2.800
CHECA GALINDO JOSE LUIS	HTO	"BORDS DE PLAGE ANIMÉS"	443	2024-06	800	COOSEMANS JOSEPH THÉODORE	HTO	"FANEURS DANS LE CHAMP"	220	2023-11	3.000
CHECA GALINDO JOSE LUIS	HTO	"EL PINTOR Y EL MEDITERRANEO (LE PEINTRE ET LA MÉDITERRANÉE)"	409	2024-09	850	COOSEMANS JOSEPH THÉODORE	HTO	"CHEMIN À TERVUREN"	221	2023-11	1.700
CHECA GALINDO JOSE LUIS	HTO	"PROMENADE AVEC LE CHIEN SUR LES FALAISES DE CABO SAN ANTONIO À ALICANTE"	98	2024-10	900	COOSEMANS JOSEPH THÉODORE	HPA	"FILLETTE AU BORD D'UN RUISSEAU DANS LES ENVIRONS DE GENK"	275	2023-12	650
CHECA GALINDO JOSE LUIS	TAB	"PRIMAVERA" (PRINTEMPS EN BORD DE MER)	332	2024-11	400	COPPENS FRANS	BRZ	"LAVANDIÈRE AU BORD DU RUISSEAU"	150	2024-10	440
CHECA GALINDO JOSE LUIS	TAB	"CARNIVAL VENECIA"	424	2024-12	440	COPPENS FRANS	HTO	"PAYSAGE CHAMPÊTRE"	491	2023-05	440
CHECA GALINDO JOSE LUIS	TAB	"EL ESTANQUE"	423	2024-12	400	COPPENS FRANS	HTO	"PAYSAGE PRINTANIER"	480	2024-05	750
CHEMIN JOSEPH VICTOR	SCU	"LION"	462	2024-01	500	COPPENS FRANS	HTO	"L'ÉTÉ" ET "L'HIVER"	32	2024-09	400
CHENET PIERRE	SCU	"OURS POLAIRE"	455	2024-10	650	COPPENS OMER	HTO	"LE PORT DE PÊCHE DE DUNKERQUE"	469	2022-02	400
CHERUBINI CARLO	MIN	"JEUNE FEMME NUE AU RÉCAMIER"	200	2022-10	420	COPPENS OMER	TAB	"MARINE, DUNKERQUE"	333	2023-09	420
CHERUBINI CARLO	HTO	"DANSEUSE SE CHAUSSANT"	195	2022-11	1.500	COPPENS OMER	TAB	"VENELLE ANIMÉE"	447	2024-04	650
CHEVALLIER MAURICE-PAUL	HTO	"LEVER DE BRUME"	419	2022-04	1.300	COPPENS OMER	TMX	"LES REMPARTS DE MARRAKECH"	63	2024-05	1.200
CHINN YUEN YUEY	HTO	"COMPOSITION"	56	2022-04	1.700	COPPENS OMER	TAB	"VENELLE ANIMÉE À ALGER"	64	2024-05	600
CHINTREUIL ANTOINE	HTO	"LA RÉCEPTION À L'OMBRE DES PINS DEVANT LE CHÂTEAU"	113	2022-10	1.000	COPPENS OMER	PAS	"BRUGES LE SOIR"	265	2024-10	850
CHIPARUS D. H.	BRZ	"LA DANSEUSE DE KAPURTHALA"	120	2023-05	23.000	COPS JEAN BAPTIST	HTO	"PÊCHEURS ET BERGER SOUS LE PROMONTOIRE ROCHEUX SOMMÉ D'UN CHÂTEAU"	241	2022-06	2.200
CHIPARUS D.H.	BRZ	"ACCIDENT DE CHASSE"	157	2024-09	3.800	CORPORA ANTONIO	HTO	"COMPOSITION"	109	2024-09	2.600
CHRÉTIEN RENÉ LOUIS	HTO	"NATURE MORTE"	417	2022-04	460	CORTIER AMEEDÉ	ARC	"COMPOSITION AVEC RECTANGLES ET CERCLES DE COULEURS"	85	2023-01	8.000
CIOBANU MIRCEA	HTO	"SCÈNE DE MAGIE"	443	2023-12	750	CORTIER AMEEDÉ	ARC	"COMPOSITION ROUGE, JAUNE, BLEU"	86	2023-01	3.200
CLAESSEN JEF	HTO	"PAYSAGE CAMPINOIS DE LIEREMAN À OUD-TURNHOUT" (PROVINCE D'ANVERS)	461	2023-01	500	CORTIER AMEEDÉ	ARC	"ACRYL 2"	87	2023-01	2.600
CLAESSENS JAN	HPA	"COUCHER DE SOLEIL SUR LA CAMPAGNE"	500	2022-02	800	CORTIER AMEEDÉ	TAB	"COMPOSITION"	122	2022-11	3.600
CLAEYS ALBERT	AQU	"LA LYS ENNEIGÉE"	8	2024-03	750						

Artiste	Type	Description	Cat.	Vente	EUR	Artiste	Type	Description	Cat.	Vente	EUR
COURTENS FRANZ	MIN	"ALLÉE À LAEKEN"	63	2022-10	3.200	DE BRAEKELEER ADRIEN	HPA	"UN PRINTEMPS PROMETTEUR"	278	2022-02	800
COURTENS FRANZ	HTO	"PÊCHEUR AU COUCHER DU SOLEIL"	248	2023-01	1.200	DE BRAEKELEER ADRIEN	HPA	"TENTATIVE DE SÉDUCTION VINEUSE"	196	2022-03	1.800
COURTENS FRANZ	TAB	"BERGÈRE ET SON TROUPEAU DANS UNE ALLÉE EN AUTOMNE"	60	2023-10	3.200	DE BRAEKELEER ADRIEN FERD.	HPA	"LA MARCHANDE DE VOLAILLES"	33	2023-03	950
COURTENS FRANZ	HTO	"VACHES AU PRÉ"	307	2023-12	550	DE BRAEKELEER ADRIEN FERD.	HPA	"LA LECTURE DU JOURNAL"	34	2023-03	900
COURTENS FRANZ	HPA	"PÊCHEUR DE CREVETTES À LA MER DU NORD"	468	2024-04	600	DE BRAEKELEER ADRIEN FERD.	HPA	"MARCHANDE DE VOLAILLES"	52	2023-10	3.000
COURTENS FRANZ	HTO	"FIN DE JOURNÉE AUX CHAMPS"	265	2024-05	600	DE BRAEKELEER FERDINAND	HTO	"LA FAMILLE SOUS LE CHARME DU SALTIMBANQUE AVEC SES DEUX SINGES COSTUMÉS"	38	2022-01	1.200
COURTENS FRANZ	HTO	"RAYONS DE SOLEIL SUR LE RUISSEAU EN SOUS-BOIS"	194	2024-06	2.200	DE BRAEKELEER FERDINAND	HPA	"LE MORCEAU DE VIOLON EN FAMILLE"	29	2022-04	1.600
COURTENS HERMAN	HTO	"VASES FLEURIS"	490	2023-06	600	DE BRAEKELEER FERDINAND I	HPA	"L'ÉCOLE"	95	2022-12	3.000
COUSINS HAROLD B.	BRZ	"LE GAGNANT"	211	2023-02	2.600	DE BRAEKELEER FERDINAND I	HTO	"JOURNÉE ORDINAIRE À L'ÉCOLE"	96	2022-12	1.800
COVILLE JACKY	SCU	"ENTRECHAT"	78	2023-09	2.400	DE BRAEKELEER FERDINAND I	HPA	"UNE JOYEUSE TABLÉE"	33	2023-04	2.400
COYSEVOX ANTOINE	BRZ	"LE PRINCE DE CONDÉ, LOUIS DE BOURBON"	76	2022-03	6.400	DE BRAEKELEER HENRI	HTO	"L'ESCALIER SOUS LE PORCHE"	4	2023-05	1.000
CRACO ARTHUR	SCU	"CORBEAU"	305	2023-05	400	DE BRAEKELEER JACOB	TER	"LÉDA AU CYGNE"	442	2024-10	2.800
CRAN JULES	HTO	"PORTRAIT D'ALBERT DE SÉVILLE"	364	2023-09	700	DE BRUYCKER JULES	EST	"LE GLAS AU DESSUS DES FLANDRES"	222	2022-09	4.200
CRAWFORD ROBERT CREE	HTO	"LES ENFANTS DANS LA BARQUE"	9	2022-04	650	DE BRUYCKER JULES	EST	"DANSE MACABRE"	223	2022-09	1.700
CREPIN LOUIS JOSEPH DESIRÉ	HTO	"VILLAGE VU DU COURS D'EAU"	429	2022-01	4.800	DE BRUYCKER JULES	EST	"JOUR DE MARCHÉ À GAND"	224	2022-09	600
CREPIN LOUIS JOSEPH DESIRÉ	HTO	"LE QUIAI AUX BRIQUES"	60	2022-03	1.500	DE BRUYCKER JULES	MIN	"FÊTES POPULAIRES, BRUXELLES"	389	2022-10	850
CRETEN GEORGES	MIN	"JEUNE FILLE NUE AUX BAS NOIRS"	292	2022-10	650	DE BRUYCKER JULES	TMX	"VIEILLE"	91	2023-01	1.200
CRETEN GEORGES	HTO	"FILLE NUE AU DIVAN ROUGE"	469	2022-11	900	DE BRUYCKER JULES	TAB	"VUE DE GAND", "MINHEER SLIMMEVOGEL" ET "LE RAPIÉCEUR"	312	2023-10	420
CRETEN GEORGES	HTO	"JEUNE FILLE AU MOULIN À CAFÉ (PÉRIODE FAUVE)"	171	2023-11	7.500	DE BRUYCKER JULES	EF	"LE MONTAGE DU DRAGON SUR LE BEFFROI DE GAND"	9	2024-01	400
CROEGAERT GEORGES	HPA	"PRÉLAT À L'ÉCRITURE"	72	2022-12	3.200	DE BRUYCKER JULES	EF	"LA MORT AU-DESSUS DES FLANDRES"	431	2024-09	3.600
CROUCH WILLIAM	DES	"ABBAY OF MALLING, KENT"	370	2023-10	1.000	DE BRUYCKER JULES	HTO	"PANIER FLEURI SUR ENTABLEMENT"	138	2022-02	1.300
CULOT PIERRE	GRE	"VASE EN GRÈS ÉMAILLÉ, DE FORME CARRÉE"	332	2023-11	1.500	DE BUCK EVARISTE GUSTAVE	HPA	"ARC-EN-CIEL AU DESSUS DU VILLAGE"	81	2023-12	1.800
CURTIS JERE	BRZ	"VOL DE MOUETTES"	397	2022-11	950	DE BUDT VICTOR FRANS	HTO	"LA CONDUITE DES VACHES DEVANT LA FERME BLANCHE"	447	2023-06	450
CUVELIER JOSEPH D'ARGENTAL	BRZ	"CAVALIER"	132	2022-02	2.600	DE CARRIER BELLEUSE ALBERT-ERNEST	PAS	"PIERROT ET COLOMBINE"	387	2024-01	850
DADKHAH BAHMAN	HTO	"VASE À COL ÉTRANGLÉ EN CRISTAL DOUBLÉ AU DÉCOR VÉGÉTAL STYLISÉ"	439	2022-03	600	DE CARRIER-BELLEUSE ALBERT-ERNEST	TER	"PYGMALION ET GALATÉE"	198	2022-12	2.800
DAENS ANTOINE	BRZ	"OTAGE FÉMININ"	126	2022-01	8.000	DE CARRIER-BELLEUSE ALBERT-ERNEST	TER	"LE TRIOMPHE DE SILÈNE"	138	2023-02	1.200
DAENS ANTOINE	HTO	"JEUNE FEMME NUE SE MIRANT"	62	2023-09	2.000	DE CLERCK OSCAR	SCU	"PIETA"	106	2023-09	800
DAENS ANTOINE	HTO	"VUE DE BOU-SAADA"	252	2024-01	440	DE COYSK CESAR	HTO	"PÊCHEUR PRÈS DE SA BARQUE"	363	2022-12	1.300
DAHMEN HEINRICH	TAB	"JEUNES FEMMES EN DÉSHABILLÉ (PÉRIODE FAUVE)"	33	2024-11	1.000	DE COYSK CESAR	HTO	"PÊCHEUR AU BORD DU COURS D'EAU"	219	2023-06	2.600
DALÍ SALVADOR	HTO	"PAYSAGE LACUSTRE ANIMÉ AVEC CHÂTEAU"	490	2023-09	400	DE COENE JEAN HENRI	HPA	"LE BUVEUR DÉBABUSÉ"	3	2022-01	500
DALÍ SALVADOR	BRZ	"HOMMAGE À NEWTON"	103	2022-01	4.500	DE CUYPER ALPFONS	HTO	"L'ESTACADE D'OSTENDE"	34	2023-10	2.500
DALÍ SALVADOR	EST	"ÉPOUSE DE L'ARTISTE AUX MAINS JOINTES"	399	2022-02	550	DE DECKER JOS	BRZ	"LA FEMME AU CHAPEAU, SERENA"	79	2023-01	3.000
DALÍ SALVADOR	GRA	"PLAZA MAYOR"	316	2022-03	1.200	DE DECKER JOS	SCU	"JEUNE FEMME NUE"	347	2024-11	1.300
DALÍ SALVADOR	EST	"FIGURES FÉMININES"	483	2022-04	1.200	DE DECKER LUC	HTO	"MARINES"	280	2024-02	550
DALÍ SALVADOR	LIT	"ARCHANGE"	482	2022-04	600	DE DECKER LUC	HTO	"DOHAN SUR SEMOIS"	476	2024-04	800
DALÍ SALVADOR	LIT	"FLORDALI (1967)"	346	2022-05	2.400	DE DECKER LUC	HTO	"LES MEULES À GEDINNE"	498	2024-05	460
DALÍ SALVADOR	MIN	"FLORDALI"	381	2022-10	500	DE DECKER LUC	HTO	"BOUQUET PRINTEMPS DANS UN VASE BLEU"	5	2024-09	750
DALÍ SALVADOR	EF	"AFTER 50 YEARS OF SURREALISM"	373	2022-11	4.000	DE DECKER LUC	HTO	"VACHES PAISSANT DANS LE VERGER EN FLEURS"	2	2022-10	650
DALÍ SALVADOR	EF	"ÉLÉPHANT CÉLESTE"	377	2022-11	2.600	DE DECKER LUC	HTO	"AUTOPORTRAIT AVEC SA PALETTE"	3	2024-10	550
DALÍ SALVADOR	EF	"DES YEUX AUX LÈVRES, PAPILLONS DE MOTS"	374	2022-11	850	DE DECKER LUC	TAB	"VUES DE VENISE"	9	2024-11	600
DALÍ SALVADOR	LIT	"LE MARQUIS DE SADE"	375	2022-11	600	DE DEKEN ALBERT	TAB	"ATTELAGES AU REPOS"	212	2022-01	1.400
DALÍ SALVADOR	LIT	"TAUREAU JOYEUX"	378	2022-11	500	DE DEKEN ALBERT	TAB	"ENFANTS À LA PLAGE"	213	2022-01	650
DALÍ SALVADOR	LIT	"ELIJAH, TIRÉ DE LA SÉRIE 'OUR HISTORICAL HERITAGE'"	391	2022-12	550	DE DEKEN ALBERT	HTO	"PERSONNAGES EN BORD DE MER"	4	2022-03	500
DALÍ SALVADOR	EST	"LA LICORNE"	358	2023-01	1.600	DE FAYS DANIELLE	TAB	"JUSTE RETOUR DES CHOSES"	408	2024-11	850
DALÍ SALVADOR	EF	"ADAM ET EVE"	359	2023-01	650	DE FLOGNY EUGÈNE VICTOR	HPA	"AU BORD DE LA MER"	311	2023-11	600
DALÍ SALVADOR	LIT	"SAINT-GEORGES TERRASSANT LE DRAGON"	346	2023-03	850	DE GREEF JEAN-BAPTISTE	TAB	"PÊCHEURS DANS LEUR BARQUE"	63	2022-03	1.000
DALÍ SALVADOR	LIT	"LE PRINTEMPS"	284	2023-04	600	DE GREEF JEAN-BAPTISTE	TAB	"TRAVAUX AUX CHAMPS"	64	2022-03	700
DALÍ SALVADOR	LIT	"LES CHEVAUX DE DALÍ"	445	2024-05	1.200	DE GREEF JEAN-BAPTISTE	HTO	"NATURE MORTE AUX CANARDS, PIE, PERDRIX ET POMMES"	9	2023-12	400
DALÍ SALVADOR	ENC	"COMPOSITION"	128	2024-06	8.000	DE GREEF JEAN-BAPTISTE	TAB	"PARC À DILBEEK"	481	2024-02	850
DALÍ SALVADOR	SCU	"L'UNICORNE"	127	2024-06	7.000	DE GREEF JEAN-BAPTISTE	HTO	"VERGER AU ROUGE-CLOÎTRE AVEC PAYSAN À L'OMBRE D'UN ARBRE"	61	2024-04	950
DALÍ SALVADOR	SCU	"VÉNUS À LA TÊTE DE ROSES"	129	2024-06	4.200	DE GROUX	TAB	"LE COMMUNIQUÉ NASILLARD"	415	2024-03	400
DALÍ SALVADOR	EST	"PASSIFLORA LAURIGERA"	331	2024-11	850	DE GRYEFF ADRIAEN	HTO	"TROPHÉES DE CHASSE AVEC CHASSEURS"	168	2023-06	1.500
DALÍ SALVADOR	SCU	"CHRIST EN CROIX"	418	2024-12	900	DE HEUVEL TH	HPA	"GALANTE CONVERSATION SOUS SURVEILLANCE"	166	2022-02	1.200
DALÍ SALVADOR	EST	"CHEVAL CABRÉ"	419	2024-12	550	DE JONGHE GUSTAVE LEONHARD	HPA	"JEUNE FEMME ET SON PERROQUET"	152	2023-02	5.000
DALOU	BRZ	"RAMASSEUSE DE FANES"	81	2023-09	460	DE JONGHE J B	HPA	"CHARIOT ATTELÉ AU BORD DE LA RIVIÈRE"	218	2022-12	900
DALOU	BRZ	"BAS-RELIEF REPRÉSENTANT LA TRAHISON DE JUDAS"	407	2024-03	1.500	DE JONGHE JEAN BAPTISTE	TAB	"TROUPEAU TRAVERSANT LE GUE"	29	2023-10	1.800
DALOU AIMÉ-JULES	BRZ	"BACCHUS CONSOLANT ARIANE"	200	2022-12	3.200	DE KAT ANNE PIERRE	HTO	"NU COUCHÉ"	185	2022-02	3.600
DAMBIERMONT MARY	TIS	"COMPOSITION AUX VOILIERS"	232	2024-02	600	DE KAT ANNE PIERRE	HTO	"COUCHÉE"	58	2022-03	1.300
DANDOUY A.	HTO	"PÉLERINAGE À SAINT HILAIRE EN 1938"	308	2022-02	480	DE KAT ANNE PIERRE	HTO	"NU COUCHÉ"	196	2023-02	4.000
DANDOUY A.	HTO	"PAYSAGE AVEC RUISSEAU ET MOULIN À EAU"	256	2022-04	800	DE KAT ANNE PIERRE	HTO	"JARDIN SOUS LA NEIGE"	198	2023-02	800
DANDOUY AUGUSTE	HPA	"BORD DE MEUSE ANIMÉ"	410	2023-05	600	DE KAT ANNE PIERRE	HTO	"JEUNE FILLE AU BONNET BLANC"	164	2023-03	1.700
DANSAERT L.	HPA	"DEUX JEUNES FEMMES À LA LECTURE"	387	2022-03	700	DE KAT ANNE PIERRE	HTO	"PAYSAGE ENNEIGÉ"	165	2023-03	600
DANSAERT L.	TAB	"UN MOMENT COMPLICE"	312	2024-12	800	DE KAT ANNE-PIERRE	HTO	"LA CONDUITE INTÉRIEURE EN ROUTE"	318	2024-01	400
DANSAERT LÉON	HTO	"RENDEZ-VOUS À LA TAVERNE"	242	2022-01	460	DE KEGHEL DESIRÉ	HPA	"JETÉE DE FLEURS PRINTEMNIÈRES"	261	2024-05	420
DARROW H.	TAB	"COMPOSITION"	341	2022-11	1.300	DE KEYSER NICAISE	HTO	"LE DOGE MARINO FALIERO"	171	2022-10	650
DARVILLE ALPHONSE	SCU	"L'IONNE EN MARCHÉ"	272	2023-05	1.300	DE KONINCK JAAK	AQU	"LE FACTEUR DE NUIT"	8	2024-02	850
DARVILLE ALPHONSE	BRZ	"OFFRANDE"	115	2022-12	1.400	DE KÖRTE ALBERT MAURICE	BRZ	"LE COUPLE"	106	2022-06	4.600
DARVILLE ALPHONSE	BRZ	"JEUNE FILLE NUE DEBOUT"	114	2022-12	1.100	DE LA BOULAYE PAUL	HTO	"LES ROSES"	118	2024-10	2.000
DAVID D'ANGERS PIERRE JEAN	SCU	"PROFIL DE NAPOLEÓN"	424	2022-11	500	DE LA BOURDONNAYE ALAIN	TAB	"L'OTAGE"	367	2024-12	3.200
DAVID JOSÉ MARIA	BRZ	"DEUX OURS"	75	2024-09	2.200	DE LA HOESE JEAN	TAB	"JEUNE FEMME DE PROFIL"	490	2024-12	1.000
DAXHELET PAUL	HTO	"ZAÏRE: KASAÏ, LES DANSES"	281	2024-01	1.000	DE LA HOUSE JEAN	HPA	"ÉLÉGANTE JOUANT AVEC SON PERROQUET"	37	2022-01	3.000
DAXHELET PAUL	HTO	"DANSEURS AFRICAINS"	487	2024-09	700	DE LALAING JACQUES	MIN	"PORTRAIT DE CAVALIÈRE"	8	2022-10	500
DE BAUGNIES RENÉ	TAB	"EN CAMPINE"	409	2024-11	2.600	DE LEEUW A	HPA	"PATINEURS SUR UN BRAS DE MER GELÉ"	232	2022-03	500
DE BELDER JOZEF	HTO	"PANIER DE ROSES"	255	2023-11	500	DE LOOF AUREL	HTO	"LE MARIAGE"	342	2023-09	400
DE BELDER JOZEF	TAB	"POMMES ET POIRES"	486	2024-10	2.200	DE LOOSE BASILE	TAB	"LES CHENAPANS PROFITANT DE LA SIESTE"	60	2024-02	1.100
DE BEUL HENRI	TAB	"LES PRÉDICATIFS DES FESTIVITÉS"	448	2022-11	440	DE LUIGI LUDOVICO	HTO	"EX MACHINA"	407	2024-06	500
DE BEUL HENRI	MRB	"DANS LA BERGERIE"	463	2024-09	440	DE MAEGT JOHAN	SCU	"MINEUR DÉPLAÇANT UN BLOC PORTANT LES INITIALES UMHK (UNION MINIÈRE HAUT KATANGA)"	297	2024-09	750
DE BEUL OSCAR LAURENT	BRZ	"LE BARREUR"	455	2022-05	600	DE MAERTELAERE EDMOND	TAB	"VASE FLEURI DE Tournesols"	304	2022-06	450
DE BIEVRE MARIE	HTO	"COMPOSITION AUX FRAISES"	442	2024-01	950	DE MAEYER GIS	BRZ	"JEUNE FEMME JOUANT DE LA FLÛTE"	78	2023-12	5.100
DE BLOCK EMIEL	IVO	"GLANS" ET "CAPRICCIO ESPAGNOL"	180	2022-02	1.100	DE MEESTER DE BETZENBROECK R.BRZ	BRZ	"OURS SE LÉCHANT LA PATTE"	80	2022-05	6.000
DE BLOCK EMIEL	MIN	"LET'S DANCE"	463	2022-10	700	DE MEESTER DE BETZENBROECK R.BRZ	BRZ	"CABRI"	104	2022-06	6.000
DE BLOCK EMIEL	MRB	"JEUNE FEMME"	303	2024-01	850	DE MEESTER DE BETZENBROECK R.BRZ	BRZ	"BICHE ET SON FAON"	128	2022-10	5.500
DE BLOCK EMIEL	BRZ	"TORSÈ DE FEMME NUE DANSANT"	378	2024-03	400	DE MEESTER DE BETZENBROECK R.BRZ	HTO	"LE SÉNAT"	429	2023-01	1.300
DE BO JEAN	BRZ	"LANCEUR DE DISQUE"	238	2024-04	400	DE MEESTER DE BETZENBROECK R.BRZ	HTO	"BATEAUX DE PÊCHE DANS LE PORT DE ZEEBRUGES"	428	2023-01	1.100
DE BOECK AUGUSTIN	TAB	"FENAIEN DANS UN PAYSAGE VALLONNÉ"	451	2022-11	3.000	DE MEESTER DE BETZENBROECK R.BRZ	HTO	"JEUNE BICHE"	106	2023-03	2.000
DE BOECK FÉLIX	DES	"VIA VITA VERITAS"	329	2022-09	600	DE MEESTER DE BETZENBROECK R.BRZ	BRZ	"LAPIN"	102	2023-04	2.000
DE BOECK FÉLIX	TAB	"PORTAIT FÉMININ"	409	2022-11	600	DE MEESTER					



M A R C S W I N E

Fabricant & Joaillier



Marc Swine et son fils Tanguy vous reçoivent
avec plaisir pour tous conseils et créations.

Sélection de bijoux anciens,
diamants, pierres précieuses et fines.

Expertises

ATELIER DE JOAILLERIE
&
D'ORFÈVRERIE

Heures d'ouverture
du mardi au samedi
de 10h à 12h30 et de 14h à 18h30

256 Chaussée de Charleroi -
1060 Bruxelles
Tél. 02 538 54 00
ateliersmarcswine@gmail.com

Artiste	Type	Description	Cat.	Vente	EUR	Artiste	Type	Description	Cat.	Vente	EUR
DEMEESTER DE BETZENBROECK R. SCU		"CHEVREUIL DE TROIS SEMAINES"	173	2024-12	2.000	DELANPLANCHE EUGÈNE	BRZ	"LES VENDANGEUSES"	100	2024-01	1.600
DEMEESTER DE BETZENBROECK R. SCU		"SOURIS"	175	2024-12	1.800	DELAUNAY JULES ELIE	HTO	"LE BILLET DOUX SUBLILISE"	337	2022-11	500
DE MEULENAERE EDMOND	HTO	"JEUNE FEMME AU CHAPEAU PRÈS DU GUÉRIDON FLEURI"	293	2023-03	1.100	DELAUNAY SONIA	LIT	"COMPOSITION"	115	2022-05	2.400
DE MEUSE ÉLIANE	TAB	"L'ÉTU À VIOLON"	220	2023-03	600	DELAUNAY SONIA	LIT	"ICÔNE"	305	2022-11	4.400
DE MEUTER BRUNIN LÉON	MIN	"JEUNE FEMME DANS SON INTÉRIEUR"	415	2022-10	1.000	DELDERENNEL	HPA	"VUE DES DUNES"	478	2022-04	600
DE MEY JOS	TAB	"NATURE MORTE AU VERRE CLOUTÉ DANS UNE NICHE IMPROBABLE"	464	2023-02	750	DELESCLUZE EDMOND	TMX	"JARDIN À VILLEFRANCHE" ET "CHAT DE L'ARTISTE"	454	2024-02	650
DE MEY JOS	HTO	"BREUGELKOERS MET REKWISETIEN VAN MAGRITTE"	367	2023-09	1.200	DELESCLUZE JEAN	HTO	"PAYSAGE MÉDITERRANÉEN"	486	2023-02	460
DE MEY JOS	TAB	"MONUMENT VOOR DE KUBUS, DE UIL, DE PJP DIE GEEN PJP IS"	424	2023-10	1.500	DELL ACQUA CESARE	HTA	"PORTRAIT DE JEUNE FEMME AU CHÂLE BLANC"	135	2023-03	1.000
DE MEY JOS	TAB	"BALKENBLOKKEN BOUWSEL"	425	2023-10	1.300	DELMÉE PAUL	HTO	"L'ATLANTIDE"	485	2023-11	800
DE MEYER MAURICE	TAB	"L'ENTRÉE DU BATEAU DE PÊCHE DANS LE CHENAL"	445	2022-11	600	DELMÉE PAUL	TMX	"LE PASSAGE ANCIEN"	63	2024-02	2.500
DE MEYER MAURICE	HTO	"LE PLATEAU D'HUITRES"	446	2022-11	550	DELMOTTE MARCEL	HPA	"PAYSAGE FANTASTIQUE"	485	2022-01	750
DE NAEYER C.	MIN	"VASE FLEURI DE ROSES"	324	2022-10	500	DELMOTTE MARCEL	HPA	"PAYSAGE FANTASTIQUE"	348	2022-04	1.500
DE NOTER DAVID	HPA	"LE GARDE MANGER"	492	2023-11	1.300	DELMOTTE MARCEL	HPA	"AUTOPORTRAIT"	349	2022-04	500
DE PAUW JEF	HPA	"UN RAYON DE SOLEIL"	317	2022-02	1.300	DELMOTTE MARCEL	HPA	"ARBRES SUR FOND DE PAYSAGE FANTASTIQUE"	28	2022-09	700
DE PAUW JEF	HTO	"PORTRAIT EN 1939"	353	2023-03	460	DELMOTTE MARCEL	MIN	"PAYSAGE FANTASTIQUE"	10	2022-10	440
DE PAUW JEF	TAB	"PAYSAGE HIVERNAL"	10	2024-05	1.100	DELMOTTE MARCEL	HPA	"LA TERRE"	355	2023-02	2.800
DE PRATERE	HPA	"CHASSEUR ET SON CHIEN DE CHASSE DANS UN PAYSAGE ENNEIGÉ"	488	2023-03	400	DELMOTTE MARCEL	TAB	"LE FEU"	356	2023-02	2.800
DE PRATERE EDMOND	HPA	"CHARRUE TRACTÉE PAR UN BŒUF AU BORD DE LA RIVIÈRE"	490	2023-02	1.100	DELMOTTE MARCEL	TAB	"LE TEMPLE DE L'ÈRE NOUVELLE"	175	2023-02	1.600
DE RAKOWSKI MECISLAS	TAB	"JOUR DE MARCHÉ"	308	2024-11	600	DELMOTTE MARCEL	HTO	"L'ARBRE DE VIE"	184	2023-03	14.000
DE ROISIN A.	HPA	"RAYONS DE SOLEIL SUR LES POMMIERS"	252	2022-09	550	DELMOTTE MARCEL	HPA	"TROIS FEMMES, NUAGE AVEC PAYSAGE"	185	2023-03	2.200
DE ROSNAY GAËTAN	TAB	"RUE NORVINS" (MONTMARTRE)	310	2024-03	1.100	DELMOTTE MARCEL	HPA	"L'HUMANITÉ EN MARCHÉ"	186	2023-03	1.200
DE ROTHSCHILD CHARLOTTE NATHANIEL	AQU	"VUE DE VENISE"	367	2024-10	1.500	DELMOTTE MARCEL	HTO	"LES NOCES DE CANA"	178	2023-04	3.200
DE ROY JEAN-BAPTISTE	HPA	"BERGER EN CONVERSATION AVEC TROUPEAU EN AVANT-PLAN"	36	2022-02	1.200	DELMOTTE MARCEL	HTO	"CONVERSATION"	177	2023-04	3.000
DE ROY JEAN-BAPTISTE	HPA	"PAYSAGE ANIMÉ AVEC MOULIN"	368	2024-01	800	DELMOTTE MARCEL	HPA	"UN JOUR SE LÈVE"	179	2023-04	1.400
DE RUDDER ISIDORE	BRZ	"PRINTEMPS"	169	2022-09	2.100	DELMOTTE MARCEL	TAB	"VISAGES INTERSTELLAIRES"	180	2023-04	400
DE SAEDELEER VALERIUS	EF	"PAYSAGE HIVERNAL ENNEIGÉ"	258	2022-03	800	DELMOTTE MARCEL	TAB	"PAYSAGE FANTASTIQUE À L'ARBRE AUX FRUITS"	196	2023-06	2.400
DE SAEDELEER VALERIUS	EF	"PAYSAGE HIVERNAL"	136	2022-10	600	DELMOTTE MARCEL	TAB	"PAYSAGE FANTASTIQUE À L'ARBRE FLEURI"	198	2023-06	1.400
DE SAEDELEER VALÉRIUS	HTO	"PAYSAGE AU MOULIN"	121	2023-09	12.000	DELMOTTE MARCEL	HTO	"LA NUIT"	117	2022-10	11.000
DE SAEDELEER VALÉRIUS	EF	"PAYSAGE ENNEIGÉ"	261	2023-10	600	DELMOTTE MARCEL	HPA	"BOUQUET FANTASTIQUE"	39	2023-11	800
DE SAEGHER RODOLPHE	PAS	"VUE D'AMBLETEUSE"	229	2022-05	1.800	DELMOTTE MARCEL	HPA	"FEMMES À LA FONTAINE"	59	2023-12	1.400
DE SAINT-MARCEAU RENÉ CH.	MIN	"ARLEQUIN"	105	2022-10	1.600	DELMOTTE MARCEL	HPA	"LE CHRIST"	30	2024-02	1.000
DE SAINT-PHALLE NIKI	OJA	"FLACON À PARFUM (FACTICE)"	216	2022-02	800	DELMOTTE MARCEL	HPA	"SÉRÉNITÉ"	29	2024-02	600
DE SAINT-PHALLE NIKI	SER	"LA CAISSIÈRE"	385	2023-06	600	DELMOTTE MARCEL	HPA	"LES PREMIERS PAS VERS L'ÂGE ADULTE"	28	2022-02	500
DE SARTORIUS VIRGINIE	HTO	"COMPOSITION AUX POMMES, POIRES, RAISINS ET FLEURS"	199	2023-02	2.000	DELMOTTE MARCEL	TAB	"PAYSAGES"	477	2024-05	500
DE SCHAMPHELEER EDMOND	HTO	"L'ESCAUT À WETTEREN"	276	2022-04	1.300	DELMOTTE MARCEL	HTO	"COMPOSITION FLORALE SIGNÉE ET DATÉE: M"	35	2024-10	1.000
DE SCHAMPHELEER EDMOND	TAB	"ESTUAIRE ANIMÉ"	3	2023-06	500	DELMOTTE MARCEL	TAB	"BOUQUET FANTASTIQUE"	206	2024-12	700
DE SCHAMPHELEER EDMOND	HPA	"PAYSAGE FLUVIAL EN AUTOMNE AVEC HALEUR"	441	2024-04	900	DELPERÉE ÉMILE	HPA	"L'HOMME AU FUSIL"	7	2023-12	850
DE SEGONZAC CH.	HTO	"CABINES SOLITAIRES"	87	2023-10	550	DELPHY HIPPOLYTE CAMILLE	HPA	"SOLEIL COUCHANT SUR LA RIVIÈRE"	365	2024-10	750
DE SLOOVERE GEORGES	MIN	"DEUX ENFANTS DANS UNE ALLÉE ENNEIGÉE"	478	2022-10	1.600	DELVAUX PAUL	LIT	"LE SOMMEL"	93	2022-02	3.200
DE SLOOVERE GEORGES	HTO	"LES COQUELICOTS"	242	2024-01	4.000	DELVAUX PAUL	DES	"DAME ASSISE DANS SON INTÉRIEUR"	180	2022-03	1.100
DE SMET GUSTAVE	TAB	"LA ROUTE"	119	2023-03	3.000	DELVAUX PAUL	EST	"L'IDOLE"	32	2022-04	1.300
DE SMET GUSTAVE	DES	"JOUR DE FÊTE"	217	2023-12	3.800	DELVAUX PAUL	EF	"LA CHAMBRE"	159	2022-06	1.600
DE SMET GUSTAVE	HTO	"VASE DE FLEURS, 1941"	138	2024-05	5.600	DELVAUX PAUL	MIN	"LES DEUX AMIS"	34	2022-10	1.500
DE SMET LÉON	HTO	"COMPOSITION AU BOUQUET ET COQUILLAGES"	149	2023-02	5.500	DELVAUX PAUL	EF	"LE NAVIRE À SACRIFICES", DE LA SÉRIE "CONSTRUCTION D'UN TEMPLE EN RUINE À LA DÉSÉE VANADÉ"	226	2023-01	750
DE SMET LÉON	HTO	"JARDIN AU PRINTEMPS"	116	2024-09	28.000	DELVAUX PAUL	LIT	"LA VOYANTE"	88	2023-03	800
DE SMET LÉON	HTO	"COMPOSITION AUX ROSES BLANCHES"	174	2024-10	4.200	DELVAUX PAUL	EF	"COUP DE THÉÂTRE", DE LA SÉRIE "CONSTRUCTION D'UN TEMPLE EN RUINE À LA DÉSÉE VANADÉ"	89	2023-03	600
DE SOËTE PIERRE	BRZ	"NAGEUR POUR LES JEUX OLYMPIQUES D'ANVERS EN 1920"	80	2022-01	1.500	DELVAUX PAUL	EF	"ILLUSTRATION POUR LE LIVRE 'LE PAYS DES MIROIRS'"	68	2023-05	2.000
DE SUTTER JULES	HTO	"COMPOSITION AUX POIRES ET À LA COMMODE"	265	2023-12	1.100	DELVAUX PAUL	LIT	"ILLUSTRATIONS POUR LES CONTES DE CLAUDE SPAAK 'LE LAID'"	69	2023-05	1.700
DE TAEYE CAMILLE	TMX	"L'ARDEUR EN TES LÈVRES" ET "FLEURS DE CITRONNIER"	287	2022-09	500	DELVAUX PAUL	LIT	"ILLUSTRATIONS POUR LES CONTES DE CLAUDE SPAAK 'LE LAID'"	70	2023-05	1.200
DE TOMBAY E.	HTO	"NOUS Y SOMMES INVITÉES"	447	2024-06	700	DELVAUX PAUL	EF	"LES DERNIERS BEAUX JOURS"	72	2023-05	600
DE TOMBAY ELLEN	TAB	"EN ATTENDANT"	346	2022-02	1.100	DELVAUX PAUL	ENC	"JEUNES FEMMES"	194	2023-06	3.600
DE TOMBAY ELLEN	HTO	"CONVERSATION SOUS LE SOLEIL"	487	2023-09	1.100	DELVAUX PAUL	EST	"LES POMPEIENNES"	195	2023-06	1.100
DE TOURSKY GASPARD	MIN	"L'ARRIVÉE À L'OASIS"	59	2022-10	850	DELVAUX PAUL	TMX	"ILLUSTRATION POUR 'LE LAID'"	489	2023-11	900
DE TRIES JACQUES	HTO	"PERROQUET BRANCHÉ"	259	2023-02	400	DELVAUX PAUL	EF	"L'AMOUREUX"	66	2024-04	1.700
DE TROYER PROSPER	HPA	"LE POËTE"	436	2023-02	3.000	DELVAUX PAUL	GRA	"ORPHÉE"	95	2024-06	1.600
DE VILLEROUX ALBERT	TAB	"LE JOUR SECRET"	443	2024-01	850	DELVAUX PAUL	DES	"JEUNE FEMME AU CHAPEAU"	85	2024-09	2.800
DE VILLEROUX ALBERT	TAB	"MERCURA"	8	2024-11	2.000	DELVAUX PAUL	EF	"EVE"	86	2024-09	1.500
DE VOGEL CORNELIS JOHANNES	HTO	"TRANSPORT DE LIN SUR LA RIVIÈRE"	456	2022-01	550	DELVAUX PAUL	LIT	"NAÏS VÊTUE"	87	2024-09	900
DE VOS VINCENT	HPA	"LA TENTATION"	487	2023-11	900	DELVAUX PAUL	EST	"ILLUSTRATION POUR LE LAID"	200	2024-10	460
DE VOS VINCENT	HPA	"CHIENS ET SINGES DE CIRQUE"	282	2024-06	1.500	DELVAUX PAUL	EST	"LA VOÛTE"	218	2024-11	2.600
DE VRIENDT JULIAAN	TAB	"LE CANTIQUE DE SAINTE CÉCILE"	66	2024-12	1.500	DELVAUX PAUL	EST	"L'IMPÉRATRICE"	219	2024-11	2.200
DE WEERT ANNA	HTO	"LES PAVOTS"	161	2023-10	16.000	DELVAUX PAUL	EST	"LA SIRÈNE"	220	2024-11	3.000
DE WEERT ANNA	HTO	"VUE DE ROME"	58	2024-01	2.600	DEMANET VICTOR	BRZ	"LES CARRIERS"	183	2022-02	950
DE WEVER AUGUSTE	BRZ	"FRUITS DU LABEUR"	438	2023-03	400	DEMANET VICTOR	BRZ	"LE TRAVAIL"	407	2022-04	900
DE WIT PROSPER	HPA	"RUISSEAU ENSOLEILLÉ BORDÉ DE SAULES TÊTARDS"	487	2022-01	800	DEMANET VICTOR	BRZ	"PORTEUR DE PIERRE" ET "HOMME À LA PELLE"	453	2022-05	800
DEBOIS ALBERT	DES	"COMPOSITIONS"	498	2023-03	850	DEMANET VICTOR	BRZ	"LE MINEUR"	482	2022-11	950
DEBRUYCKER JULES	EF	"PICCADILLY CIRCUS"	490	2024-05	420	DEMANET VICTOR	BRZ	"LES PORTEURS DE PIERRE"	480	2023-06	700
DEBUT JEAN DIDIER	BRZ	"JOUEUR DE VIELLE"	493	2024-06	650	DEMANET VICTOR	SCU	"LE ROI CHEVALIER"	376	2024-03	800
DEBUT MARCEL	BRZ	"POÉSIE DES MERS"	129	2022-01	2.600	DEMANET VICTOR	BRZ	"LES HALEURS"	299	2024-09	500
DEBUT MARCEL	BRZ	"LE DÉFI"	335	2024-09	600	DENEUX GABRIEL	HTO	"SUR L'ESTACADE"	357	2022-01	1.500
DECILLE PHILIPPE	HPA	"SOUS LES FRONDAISONS"	486	2024-05	600	DENGYEL TIBOR	HTO	"LE BAL MASQUÉ"	466	2023-09	1.300
DECKERS E.	HPA	"PORTRAIT MASCULIN"	478	2024-04	1.900	DENGYEL TIBOR	HTO	"LE BAL COSTUMÉ EN PLEIN EFFERVESCENCE"	377	2023-10	550
DECOCK GILBERT	TAB	"GOUCHE XVI 68"	190	2022-02	2.400	DENGYEL TIBOR	HTO	"UNE SOIRÉE BIEN ARROSÉE"	453	2024-05	600
DECOCK GILBERT	DES	"COMPOSITION"	25	2022-09	800	DENIS MAURICE	HCA	"JEUNE FEMME CONTEMPLANT LES FALAISES D'ÉRETAT"	116	2024-10	30.000
DECOEN JEAN	HTO	"VERGER EN FLEURS"	496	2024-09	420	DEPOOTER FRANS	MIN	"JEUNE FEMME NUE ASSISE"	492	2022-10	440
DECOEN HENRI	HPA	"LE MOMENT PROPICE"	60	2024-05	1.500	DEPRE E.	HTO	"LE VIEUX BRUXELLES, SOUVENIR DE 1840"	39	2022-01	1.500
DECOEN HENRI	HPA	"PÊCHEUR ET SON FILS SUR FOND DE PAYSAGE MARIN"	496	2024-06	500	DERCHAIN PHILIPPE	HCA	"LE BOUQUET"	256	2024-03	1.300
DEGLUME H.	HTO	"LE PLEIN ÉTÉ"	321	2022-02	1.600	DESCAMPS GABRIEL	AQU	"PAYSAGE ORIENTAL"	415	2022-05	700
DEGOUVE DE NUNCQUES	HCA	"FENAISSON"	189	2023-05	800	DESCAMPS GABRIEL	TAB	"VUE DE GRASSE"	107	2024-01	1.500
DEGOUVE DE NUNCQUES WILL.	DES	"LA LÉGENDE DE SAINT NICOLAS EN FLANDRES"	60	2022-01	850	DESCAMPS J.	TER	"FAUNE ET MUSE"	434	2022-11	500
DEGOUVE DE NUNCQUES WILL.	HTO	"PRINTEMPS À LA FERME" SUR UNE FACE ET "COQ" SUR L'AUTRE"	88	2022-05	1.500	DESFRERE BERNARD	TAB	"VISAGE"	252	2024-11	420
DEGREEF AMÉDÉE	TAB	"PÉNICHES À QUAI DANS LE CANAL"	452	2022-11	420	DESHAYES CHARLES FÉLIX ED.	HTO	"LA CHASSE AUX LAPINS"	221	2023-05	400
DEGREEF JEAN	HTO	"LAC AUX CYGNES"	232	2022-06	700	DESMARETS JAN	BRZ	"LA COURSE"	485	2022-11	550
DEGREEF JEAN	TAB	"BARQUE AU BORD DE L'ÉTANG"	181	2024-12	1.400	DESSAUVAGE TIOK	SCU	"COMPOSITION"	376	2022-09	1.700
DEGREEF JEAN BAPTISTE	TAB	"JEUNE VACHER DANS LA NEIGE"	233	2022-06	1.000	DETHIER H.	TAB	"LE TRAM BH SOUS LA NEIGE"	1	2024-09	1.500
DEGREEF JEAN-BAPTISTE	HTO	"VUE D'OVERUISE"	191	2023-05	1.400	DETHIER P.	HTO	"JETTE-ST-PIERRE 'LE MIROIR'"	2	2024-09	1.300
DEGROUX VICTOR	HTO	"RAYONS DE SOLEIL SUR L'ÉTANG"	645	2024-04	600	DEVOLDER ROLAND	BRZ	"UN AMATEUR AU SALON DE 1888"	377	2022-01	2.000
DEHOY CH	HTO	"MENTON"	64	2022-01							

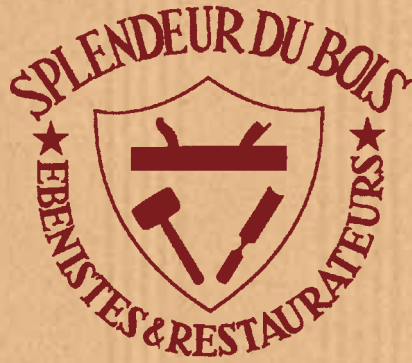

RESTAURATION ET CONSERVATION DE MEUBLES, SIÈGES ET OBJETS D'ART
XVII^E, XVIII^E, XIX^E
MARQUETERIE • POLISSAGE AU TAMPON
EBENISTERIE D'ART

Votre contact: Etienne Scarcez

RUE NEERVELD 49 - 1200 BRUXELLES - TÉL. 02-762.09.25 - FAX 02-763.29.90 - WWW.SPLENDEURDUBOIS.COM
OUVERT DU LUNDI AU VENDREDI DE 10H À 12H30 & 14H À 18H - SAMEDI DE 14H30 À 18H

Artiste	Type	Description	Cat.	Vente	EUR	Artiste	Type	Description	Cat.	Vente	EUR
DEWILDE INGE	BRZ	"BUSTE DE FEMME DÉNUDÉE SUSPENDU"	125	2023-04	1.800	DUMONT AUG.ALEXANDRE	BRZ	"HERCULE"	427	2022-11	1.900
DEWILDE INGE	BRZ	"JEUNE FEMME AU CHAPEAU"	126	2023-04	1.200	DUMOULIN ROMEO	PAS	"LA SOUPE COMMUNALE"	32	2022-02	1.600
D'HAESE REINHOUD	SCU	"ATERRISSAGE À VUE"	77	2022-01	9.000	DUMOULIN ROMEO	TAB	"PÉNICHE DANS LE CANAL SOUS L'ÉGLISE"	33	2022-02	900
D'HAESE REINHOUD	SCU	"PETIT AGRESSEUR"	78	2022-01	5.200	DUMOULIN ROMEO	MIN	"LA PLAGE"	86	2022-10	2.200
D'HAESE REINHOUD	SCU	"DES NÈLES"	79	2022-01	4.600	DUMOULIN ROMEO	HPA	"SUR LA DIGUE"	93	2022-12	2.600
D'HAESE REINHOUD	SCU	"LE COUPLE"	123	2024-12	6.000	DUMOULIN ROMEO	DES	"DANSEUSE ESPAGNOLE"; "RUELLE À GRENADE"; "LES PORTES DE SÈVILLE"	10	2023-01	480
D'HAESE REINHOUD	SCU	"PERSONNAGE ALIÉ"	124	2024-12	5.000	DUMOULIN ROMÉO	HTO	"LE JARDIN DU CURÉ"	54	2024-01	2.200
DI ROSA HERVÉ	TMX	"COMPOSITION AUX BILLETS DE BANQUE ET CARTES À JOUER"	411	2023-03	1.600	DUMOULIN ROMÉO	EST	"LES TROIS COMMÈRES SIGNÉE ET DATÉE AU CRAYON: ROMÉO DUMOULIN 1924, AVEC DÉDICACE"	200	2024-02	400
DIELS JEF	TAB	"NATURE MORTÉ AUX INSTRUMENTS DE MUSIQUE EN TROMPE-L'ŒIL"	441	2024-11	400	DUMOULIN ROMÉO	TMX	"L'INTRIGUE"	30	2024-04	1.100
DILLENS ADOLF	HTO	"LA GUILDE DES ARCHERS À L'ŒUVRE"	65	2022-01	3.500	DUMOULIN ROMÉO	TMX	"AMOURS CHAMPÊTRES"	29	2024-04	850
DILLENS ALBERT	TAB	"LES PÊCHEURS DE BLANKENBERGE"	62	2022-03	3.000	DUMOULIN ROMÉO	TMX	"LES SONNEURS DE CLOCHE"	28	2024-04	800
DILLENS ALBERT	TAB	"PÊCHEURS EN CONVERSATION AU RETOUR DE LA PÊCHE"	500	2022-05	750	DUMOULIN ROMÉO	DES	"LES ENFANTS DE CHEUR"	30	2024-10	1.100
DILLENS HENRI	HPA	"LA SOURIS ATTRAPÉE"	483	2024-02	1.300	DUPAGNE ARTHUR	MIN	"PILEUSE DE MANIOC"	132	2022-10	2.300
DINET ETIENNE ALPHONSE	TMX	"ÉTUDE DE JEUNE FEMME"	313	2023-11	800	DUPAGNE ARTHUR	SCU	"PORTEUR D'IVOIRE"	109	2022-11	7.500
DIONYSE CARMEN	TER	"FIGURE"	370	2023-02	550	DUPAGNE ARTHUR	SCU	"AFRICAINNE BUVANT À LA CALEBASSE"	106	2023-11	3.800
DIONYSOPOULOS PAVLOS	SCU	"CHEMISE EN LAMELLES"	84	2024-05	3.200	DUPAGNE ARTHUR	BRZ	"JEUNE AFRICAINE PORTANT UN PANIER"	121	2024-01	5.500
DOBBELS GEORGES	SCU	"COMPOSITION"	220	2022-03	550	DUPAGNE ARTHUR	SCU	"JEUNE AFRICAINE DÉNUDÉE"	345	2024-11	4.000
DOBBELS GEORGES	BRZ	"MINIATURE DU MONUMENT OFFERT PAR LA LOGE MAÇONNIQUE LES AMIS PHILANTHROPIES À L'OCCASION DU 150E ANNIVERSAIRE DE L'ULB"	454	2022-05	650	DUPAGNE ARTHUR	SCU	"BUSTES DE JEUNES FEMMES"	346	2024-11	1.300
DOBRZYCKI ZYGMUNT	HTO	"PAYSAGE VALLONNÉ"	117	2022-04	4.600	DUPON JOSUÉ	IVO	"LA PUDEUR"	166	2022-09	9.500
DOBRZYCKI ZYGMUNT	MIN	"VUE PRÉSUMÉE DES ENVIRONS DE LINKEBEEK"	384	2022-10	2.800	DUPON JOSUÉ	SCU	"HIPPOPOTAME"	58	2024-04	3.200
DOBRZYCKI ZYGMUNT	SCU	"NOLI ME TANGERE"	290	2023-12	11.000	DUPUIS EMILE	PAS	"JEUNE FEMME SUR FOND DE JARDIN"	281	2024-05	450
DOBRZYCKI ZYGMUNT	GOU	"COMPOSITION"	291	2023-12	2.000	DURAND BRAGER	HPA	"LA PORTE DU PORT"	84	2023-04	1.100
DOBRZYCKI ZYGMUNT	HTO	"SÉRÉNADE"	458	2024-10	2.600	DURAND BRAGER JEAN BAPT.	HPA	"LES VOILIERS À QUAI"	83	2023-04	1.500
DOMERGUE J. G.	HPA	"JEUNE FEMME AU FOULARD"	211	2022-02	1.800	DURAND C.	HTO	"LA SORTIE DU SOUK"	152	2022-04	1.000
DOMERGUE J. G.	AQU	"JEUNE FEMME AU CHAPEAU"	55	2022-06	1.500	DURAND-BRAGER JEAN BAPT.	HTO	"LA SORTIE DU SOUK"	152	2022-04	1.000
DOMERGUE JEAN GABRIEL	HPA	"ÉLÉGANTE AU CHAPEAU"	54	2022-06	4.600	HENRI	HPA	"DEUX-MÂTS ET BARQUE DE PÊCHE EN ORIENT"	374	2024-02	3.000
DOMERGUE JEAN-GABRIEL	HPA	"ÉLÉGANTE AU CHAPEAU"	425	2022-09	1.300	DURIEZ IRENEE	BRZ	"JEUNE FEMME NUE S'ÉTIRANT ASSISE SUR UN SOCLE"	77	2022-05	4.800
DOMERGUE JEAN-GABRIEL	HPA	"COLETTE"	60	2024-03	2.500	DURIEZ IRENEE	BRZ	"CORPS FÉMININ"	78	2022-05	1.500
DOMERGUE JEAN-GABRIEL	HPA	"THÉRÈSE"	61	2024-03	1.600	DURIEZ IRENEE	BRZ	"JEUNE FEMME NUE COUCHÉE"	107	2022-06	1.800
DOMERGUE JEAN-GABRIEL	HTO	"JEUNE FEMME VUE DE DOS SE MIRANT"	167	2024-04	5.000	DUSEPULCHRE FRANCIS	HPA	"COMPOSITION"	491	2023-02	850
DOMERGUE JEAN-GABRIEL	HPA	"FÊTE VÉNITIENNE"	338	2024-09	2.000	DUTSCHOLD H.	HTO	"ÉLÉGANTE AU BORD DU LAC DE GENÈVE À BELLE RIVE EN FACE DE LAUSANNE AUX ENVIRONS D'ÉVIAN LES BAINS"	363	2022-01	1.800
DOMERGUE JEAN-GABRIEL	TMX	"L'ÉLÉGANTE"	120	2024-10	2.000	DUVIEUX HENRI	HPA	"VUE DE PARIS AVEC NOTRE-DAME EN ARRIÈRE-PLAN"	310	2024-04	1.200
DOMMERSHUIZEN CORNELIS	HTO	"MARCHÉ AUX LÉGUMES SUR LA GRAND-PLACE DE BRUXELLES DEVANT LA MAISON DU CYGNE"	93	2023-11	1.300	EBERT ANTOON	MIN	"JEUNE COMÉDIENNE PARÉE POUR L'OPÉRA"	216	2022-10	650
DOMMERSON PIETER CORNELIS	HPA	"LA CATHÉDRALE DE TOURS"	397	2024-10	1.800	EDWARDS LIONEL DALHOUSIE	HTO	"DÉPART DE CHASSE À COURRE"	248	2022-02	2.600
DOMOTO HISAO	TMX	"COMPOSITION"	391	2023-11	1.400	ROBERTSON	HTO	"DÉPART DE CHASSE À COURRE"	248	2022-02	2.600
DOMOTO HISAO	DES	"COMPOSITION"	435	2024-06	2.600	ECKMAN NICO	DES	"LA POMME VERTE"	32	2024-11	1.200
DONAT M.	HPA	"CHASSEURS DANS UN PAYSAGE ENNEIGÉ"	488	2022-03	650	ECKMAN NICOLAS	AQU	"LA PÊCHE À LA LIGNE"	33	2022-01	1.300
DONAT M.	HPA	"PASSEUR SUR SA BARQUE" ET "PROMENADE EN BORD DU LAC"	10	2024-02	800	ECKMAN NICOLAS	PAS	"MÉDITATION"	415	2022-11	900
DORCHY HENRI	HPA	"PRINTemps AILÉ"	480	2022-12	550	ECKMAN NIKOLAAS MATHIJS	AQU	"FEMMES DE PÊCHEURS"	431	2023-01	2.000
DORÉ JACQUES	HPA	"LA DÉGUSTATION DE LA LIQUEUR"	233	2023-04	1.500	ECKMAN NIKOLAAS MATHIJS	AQU	"LES ÉCHASSES"	430	2023-01	1.300
DORÉ MICHAEL	HTO	"ASSOUAN"	367	2024-01	400	ECKMAN NIKOLAAS MATHIJS	TMX	"L'ESCARPOLETTE"	1	2023-11	1.000
DOTREMONT CHRISTIAN	ENC	"LOGOGRAMME À TEXTE INCERTAIN"	188	2022-02	8.000	ECKMAN NIKOLAAS MATHIJS	TAB	"IDYLLE OU LE PIPEAU"	163	2023-12	2.400
DOTREMONT CHRISTIAN	ENC	"LOGOGRAMME À TEXTE INCERTAIN"	139	2022-06	5.600	ECKMAN NIKOLAAS MATHIJS	HTO	"FATIGUE"	475	2024-06	950
DOTREMONT CHRISTIAN	SER	"GROTESQUE TEXTE EXTIRPANT UN SOUFFLE DE RIRE"	490	2022-09	900	EEMANS MARC	HTO	"DERRIÈRE NOUS"	211	2023-12	3.000
DOTREMONT CHRISTIAN	AQU	"GOULOT GOULU"	369	2023-09	2.200	EEMANS MARC	HTO	"LA VISION LOINTAINE"	212	2023-12	2.000
DOTREMONT CHRISTIAN	LIT	"J'AI ÉTÉ HEUREUX"	401	2024-05	1.400	EEMANS MARC	HTO	"LA FIN DU LABYRINTHE"	223	2024-01	2.400
DOUAY MARC CHRISTOPHE	BRZ	"LE DOUBLE APPRENTISSAGE"	184	2024-05	2.000	EEMANS MARC	HTO	"COMPOSITION"	224	2024-01	450
DOUMONT EDMOND	TMX	"ÉLÉGANTE DEVANT SON MIROIR"	483	2022-01	600	EGGERMONT JACQUES	HTO	"NU À LA JARRE"	256	2022-02	650
DOUMONT EDMOND	TAB	"LE VIOLONISTE DANS SON INTÉRIEUR"	466	2024-11	550	EIJBERG ANDRE	DES	"NUS"	451	2023-01	550
DOYEN M.A.	HTO	"RETOUR DE RÉGATE AU COUCHER DU SOLEIL"	261	2023-05	1.300	EIJBERG ANDRE	MRB	"MÈRE ET ENFANT"	365	2022-02	650
DRACHKOVITCH A.	HPA	"VUE PLONGEANTE SUR LE VILLAGE"	336	2024-04	800	ELLE EDOUARD	AQU	"LE MARCHÉ À FURNE"	254	2023-03	420
DREMEL ALBERT	HTO	"LE BISCUIT"	431	2023-11	400	ELSEVIERS RAYMOND	TAB	"BERG LA NUIT"	64	2022-12	1.200
DRESSE J.C.	TMX	"LE MIROIR"	27	2024-03	650	ENGELS LEO	TAB	"DE HERFST" (L'AUTOMNE)	469	2024-11	1.100
DRESSE JEAN-CLAUDE	HTO	"AU FIL DU TEMPS"	402	2022-09	600	ENGELS LÉO	HTO	"JEUNE FILLE CUEILLANT DES FLEURS"	238	2023-11	7.500
DROESBEKE ALBERT	HTO	"TABLE FESTIVE DRESSÉE"	33	2023-01	600	ENSOR JAMES	GRA	"LE BALLET"	218	2022-01	950
DROUOT EDOUARD	SCU	"JOUVEUSE DE FLÛTE"	131	2022-01	1.050	ENSOR JAMES	EST	"LA VIERGE ADORÉE PAR LES ANGES"	219	2022-01	650
DROUOT EDOUARD	BRZ	"LUTTE POUR LA VIE"	138	2022-11	2.400	ENSOR JAMES	EST	"LA CATHÉDRALE"	62	2022-06	4.600
DROUOT EDOUARD	SCU	"JEUNE ORIENTALE"	363	2023-05	500	ENSOR JAMES	EST	"LA TENTATION DU CHRIST"	38	2023-02	1.000
DRUMAUX ANGELINA	HTO	"COMPOSITION FLORALE DANS UN VASE DU VAL SAINT-LAMBERT"	5	2023-04	650	ENSOR JAMES	DES	"ÉTUDE D'APRÈS DES ESTAMPES JAPONAISES"	128	2023-05	6.500
DRUMAUX ANGELINA	HPA	"PICHET FLURI DE ROSES"	460	2023-06	400	ENSOR JAMES	EST	"JAMES ENSOR, EXEMPLAIRE NUMÉRO 124"	129	2023-05	6.000
DRUMAUX ANGELINA	HTO	"ANÉMONES DES BOIS"	264	2023-12	550	ENSOR JAMES	EF	"JÉSUS APAISANT LA TEMPÊTE"	132	2023-05	3.100
DU TOIT GUY PIERRE	SCU	"LIÈVRES DANSANT" ("DANCING HARES")	177	2022-11	17.000	ENSOR JAMES	EF	"LA FÊTE AU MOULIN"	131	2023-05	2.600
DU TOIT GUY PIERRE	SCU	"LIÈVRE ASSIS SUR UN FAUTEUIL" ("HARE ON A CHAIR")	178	2022-11	14.000	ENSOR JAMES	EST	"MARCHÉ DES ROTARIENS OSTENDAIS"	489	2023-06	1.200
DU TOIT GUY PIERRE	SCU	"LIÈVRES DANSANT" ("DANCING HARES")	139	2022-12	17.000	ENSOR JAMES	AFF	"CARNAVAL D'OSTENDE 1922"	247	2023-09	3.600
DU TOIT GUY PIERRE	SCU	"VILAIN LIÈVRE" ("NAUGHTY HARE")	140	2022-12	8.500	ENSOR JAMES	LIT	"ECCE HOMO", TITRÉE DE LA SÉRIE "SCÈNES DE LA VIE DU CHRIST"	346	2023-09	1.100
DUBAIL BERTHE	AQU	"COMPOSITION"	282	2024-03	400	ENSOR JAMES	EF	"MOULIN À SLYKENS"	63	2024-01	1.800
DUBAIL BERTHE	GOU	"COMPOSITION"	300	2024-04	850	ENSOR JAMES	EF	"L'ADORATION DES BERGERS"	62	2024-01	1.200
DUBOIS JEAN	GOU	"COMPOSITION"	394	2023-11	800	ENSOR JAMES	EF	"BARQUES ÉCHOUÉES"	220	2024-02	2.000
DUBOIS LOUIS	HTO	"COUPLE DE PÊCHEURS À THOZÉE"	3	2023-05	1.100	ENSOR JAMES	EF	"LA TENTATION DU CHRIST"	219	2024-02	1.600
DUBOIS LOUIS	HPA	"VUE DE TAMISE AU BORD DE L'ESCAUT"	337	2023-09	400	ENSOR JAMES	EF	"L'HÔTEL DE VILLE D'AUDENAERDE"	224	2024-02	1.400
DUBOIS PAUL	BRZ	"MATERNITÉ"	371	2024-02	900	ENSOR JAMES	EF	"SENTIER À GROENENDAEL"	222	2024-02	1.150
DUBOIS RAPHAEL	HTO	"CONFIDENCES DANS LE PARC DE BRUXELLES"	262	2023-06	700	ENSOR JAMES	EF	"ACACIA"	223	2024-02	1.100
DUBOIS RAPHAEL	HTO	"LES GILLES AU CARNAVAL"	261	2023-06	550	ENSOR JAMES	EST	"LA VISITE DES MÉDECINS OU LES VIEUX COCHONS"	95	2024-04	4.400
DUBOIS RAPHAËL	HPA	"JEUNE FILLE PRÈS DE LA MARCHANDE DE FLEURS"	313	2023-10	950	ENSOR JAMES	EF	"VUE D'OSTENDE EN 1888"	96	2024-04	2.200
DUBOIS RAPHAËL	HTO	"FILLETTE AU BOUQUET PRINTANIER"	220	2024-06	1.000	ENSOR JAMES	DV	"STAD OOSTENDE 1933, LANDJUWHEEL INSTELLING VAN Z"	94	2024-04	1.600
DUBOIS ROGER MAXIMILIEN	HTO	"GRAND-PLACE DE BRUXELLES"	66	2024-02	1.500	ENSOR JAMES	EF	"LES BARQUES"	37	2024-05	2.200
DUBRUNFAUT	TPI	"DUBRUNFAUT, MARQUE À LA TOUR POUR TOURNAI"	15	2023-05	900	ENSOR JAMES	EF	"BOUQUET D'ARBRES"	470	2024-06	1.200
DUBRUNFAUT	TPI	"AU CRÉPUSCULE" ET "LE CENDRÉ"	207	2023-10	500	ENSOR JAMES	LIT	"LE CHRIST MARCHANT SUR LA MER" ET "LES DÉMONS ME TAQUINENT"	310	2024-09	1.100
DUBRUNFAUT	TIS	"LES OISEAUX"	208	2024-02	1.100	ENSOR JAMES	LIT	"MUSICIENS" TIRÉE DE LA SÉRIE "LA GAMME D'AMOUR"	311	2024-09	1.000
DUBRUNFAUT EDMOND	TPI	"LES OISEAUX"	133	2023-02	750	ENSOR JAMES	EF	"LA LUXURE", TIRÉE DE LA SÉRIE "LES SEPT PÉCHÉS CAPITAUX DOMINÉS PAR LA MORT"	309	2024-09	850
DUBUCAND ALFRED	BRZ	"DEUX CHIENS DE CHASSE"	401	2022-04	900	ENSOR JAMES	LIT	"LES CYMBALIERS", TIRÉE DE LA SÉRIE "LA GAMME D'AMOUR"	260	2024-10	650
DUBUCAND ALFRED	BRZ	"CAVALIER MEXICAIN AU LASSO"	74	2022-06	3.500	ENSOR JAMES	EST	"LES PÉCHÉS CAPITAUX DOMINÉS PAR LA MORT"	308	2024-12	1.000
DUBUCAND ALFRED	BRZ	"PERDREAU"	75	2022-06	950	ERNST MAX	EF	"LES REQUIS"	385	2022-01	750
DUBUCAND ALFRED	BRZ	"LE JEUNE ÂNIER"	170	2022-12	1.600	ESCHKE HERMANN	HPA	"VUE DES REMPARTS DU MONT SAINT MICHEL"	354	2023-04	550
DUBUCAND ALFRED	SCU	"DEUX CHIENS DE CHASSE"	477	2023-12	700	EVENEPOEL HENRI	HTO	"FILS DE L'AMI CRESPIN"	84	2022-05	3.200
DUDANT ROGER	HTO	"COMPOSITION"	486	2022-05	950	EVENEPOEL HENRI	DES	"PERSONNAGES"	239	2022-11	1.100
DUDANT ROGER	HTO	"COMPOSITION"	415	2024-06	500	EVENEPOEL HENRI	DES	"CROQUIS DE PERSONNAGES"	137	2023-05	2.000

ARENBERG AUCTIONS

Organisation de ventes publiques pour collectionneurs
Expertises · Successions



Livres anciens & modernes · Reliures
Manuscrits · Autographes · Archives
Atlas · Globes · Voyages · Sciences
Histoire · Religion · Littérature · Arts
Photographies · Estampes · Imagerie

Rue aux Laines 19/2 · 1000 Bruxelles
info@arenbergauctions.com · +32 (0) 2 544 10 55
www.arenbergauctions.com

Artiste	Type	Description	Cat.	Vente	EUR	Artiste	Type	Description	Cat.	Vente	EUR
FABRY SUZANNE	TAB	"ARTÉMIS"	69	2022-12	750	FREDERIC LEON	HTO	"JEUNE FILLE PENSIVE AU BORD DU COURS D'EAU"	311	2022-04	1.200
FAGEL L.	BRZ	"LE JEUNE TAMBOUR"	481	2022-09	500	FREDERIC LEON	HPA	"PAYSAGE ENNEIGÉ"	314	2022-04	600
FAIK HALIL	BRZ	"JEUNE FEMME NUE ASSISE"	425	2024-02	800	FREDERIC LEON	HPA	"LEVER DE BRUME SUR LA VALLÉE"	312	2022-04	550
FALCONET	SCU	"VÉNUUS ET CUPIDON"	476	2023-12	400	FREDERIC LEON	HTO	"DUNES À HEYST SUR MER"	313	2022-04	500
FALGUIERE ALEXANDRE	BRZ	"DIANE CHASSERESSE"	83	2024-06	2.000	FREDERIC LEON	TAB	"FERME À HEYST SUR MER"	498	2022-11	950
FARASYN EDGARD	TAB	"DEUX BARQUES DE PÊCHE ARRIVANT AU RIVAGE"	460	2023-05	500	FREDERIC LEON	HTO	"BAIGNEUSE"	64	2023-01	1.600
FARASYN EDGARD	HTO	"BAIE DE DOUARNENEZ EN BRETAGNE"	328	2023-09	700	FREDERIC LEON	HTO	"PAYSAGE À NAFRAITURE"	65	2023-01	550
FARASYN EDGARD	HTO	"LA CONDUITE DU TROUPEAU AU COUCHER DU SOLEIL"	222	2024-06	1.200	FREDERIC LEON	HTO	"MOULIN À L'ENTRÉE DE KNOKKE"	40	2023-03	4.400
FAURE CAMILLE	OJA	"VASE EN CUIVRE ET ÉMAUX POLYCHROMES AU DÉCOR FLORAL"	395	2024-09	1.100	FREDERIC LEON	HTO	"LA FILLE DE L'ARTISTE DANS SON INTÉRIEUR FLEURI"	172	2024-06	3.400
FAURE-BEAULIEU EMILE	HTO	"PROMENEURS DANS UN PAYSAGE VALLONÉ"	317	2023-01	550	FREDERIC LEON	HPA	"LE RU EN FORÉT"	173	2024-06	800
FEDERICO SALVATORE	HTO	"MER À CAPRI"	432	2023-12	460	FRÉMIET EMMANUEL	BRZ	"SAINT-GEORGES TERRASSANT LE DRAGON"	239	2024-03	4.600
FERRAT HIPPOLYTE	MRB	"AMOUR CHEVAUCHANT UN TRITON"	364	2023-05	600	FRÈRE MICHEL	HPP	"COMPOSITIONS"	91	2024-09	700
FERRAT HIPPOLYTE	MRB	"AMOUR CHEVAUCHANT UN TRITON"	301	2023-10	1.200	FREY A.	DES	"LES DANSEUSES"	475	2024-03	1.600
FILLIARD ERNEST	AQU	"VASE FLEURI DE PAVOTS"	346	2022-03	800	FRISON JEHAN	HTO	"RUE DE CAMERAN À ALGER"	467	2022-10	850
FILLIARD ERNEST	AQU	"VASE FLEURI D'ÉILLET"	347	2022-03	600	FRISON JEHAN	TAB	"QUAI DE BOURBON PARIS"	281	2022-12	500
FINI LEONOR	FUS	"VISAGES"	124	2023-02	600	FRISON JEHAN	TAB	"JEUNE FEMME AU FERROUET"	202	2024-01	15.000
FIOT M	BRZ	"PAIRE DE SERRE-LIVRES REPRÉSENTANT DES CHIENS"	152	2023-03	2.400	FRISON JEHAN	HCA	"VASES FLEURIS (PÉRIODE FAUVE)"	258	2024-02	2.200
FIOT M	BRZ	"CHIEN COUCHÉ"	400	2023-06	700	FRISON JEHAN	HTO	"LA CUISINE"	315	2024-05	1.600
FIOT M.	BRZ	"MOUETTE SUR LA VAGUE"	244	2024-03	600	FRISON JEHAN	TAB	"REFLETS"	10	2024-12	650
FIOT MAXIMILIEN LOUIS	BRZ	"TÊTES DE GRIFFONS FORMANT SERRE-LIVRES"	243	2024-03	2.000	FROGNIER PAUL	HTO	"COMPOSITION"	31	2022-04	800
FIRMIN-GIRARD FR.-MARIE	TAB	"MUSICIEN FAISANT SA COUR"	170	2024-11	2.200	GAILLIARD FRANS	TAB	"DAELHEM 1929"	459	2022-01	420
FIRMIN-GIRARD FR.-MARIE	TAB	"COUCER EN MARCHÉ"	366	2024-12	800	GAILLIARD FRANS	TMX	"SOIR À CORINTHE"	482	2024-02	1.100
FIRMIN-GIRARD MARIE FR.	HTO	"LA CUEILLETTE DES ROSES DANS LE PARC"	112	2022-05	4.800	GAILLIARD FRANZ	HTO	"LILAS"	192	2022-05	3.000
FLASSCHOEN GUSTAVE	HTO	"ÉVACUÉS DES FLANDRES"	260	2022-01	700	GAILLIARD JEAN JACQUES	DES	"LE MYSTÈRE D'UNE ONDINE" ET "POUR L'HISTOIRE D'UNE MAISON 41 RUE ROYALE"	319	2022-02	1.800
FLASSCHOEN GUSTAVE	HTO	"LAMIRAUTÉ"	187	2022-06	750	GAILLIARD JEAN JACQUES	HTO	"L'ARBRE CENTENAIRE À TERVUREN"	193	2022-05	1.100
FLASSCHOEN GUSTAVE	HPA	"VUE DU SOUK"	188	2022-06	550	GAILLIARD JEAN-JACQUES	HPA	"GENEVIÈVE EN 1943"	56	2023-03	1.900
FLASSCHOEN GUSTAVE	MIN	"CAVALIER ARABE"	245	2023-10	550	GAILLIARD JEAN-JACQUES	HPA	"MÉTRO ÉCOLE MILITAIRE À PARIS"	65	2023-12	2.800
FLASSCHOEN GUSTAVE	HTO	"PORT ANIMÉ DE CARGOS ET REMORQUEURS"	499	2022-11	1.000	GALIEN-LALOUÉ EUGÈNE	HPA	"L'EMBARQUEMENT SUR LE BATEAU-MOCHE"	239	2023-06	5.800
FLASSCHOEN GUSTAVE	HPA	"MARCHÉ EN BRETAGNE"	366	2022-12	1.000	GALIEN-LALOUÉ EUGÈNE	GOU	"VUE DE PARIS"	239	2023-12	1.500
FLASSCHOEN GUSTAVE	HPA	"OULED-NAÏL (ALGÉRIE)"	59	2023-03	1.400	GALL FRANÇOIS	TAB	"VUE DE HONFLEUR"	319	2023-03	600
FLASSCHOEN GUSTAVE	HTO	"CAVALIERS" (ORIENTALISTE)"	213	2023-04	750	GALL FRANÇOIS	HTO	"JETÉ DE DALHIA ET BOUQUET SUR LE GUÉRIDON BLANC"	312	2024-10	1.000
FLASSCHOEN GUSTAVE	HTO	"CHASSE AU FAUCON"	1	2024-01	1.500	GALLAIT LOUIS	AQU	"LE SERMENT DE VARGAS DEVANT LE DUC D'ALBE"	484	2022-01	1.300
FLASSCHOEN GUSTAVE	HCA	"FEMME KABYLE"	226	2024-09	1.500	GALLAIT LOUIS	HTO	"MONTAIGNE VISITANT LE TASSE À FERRARE"	90	2023-03	2.800
FLEURY JULES AMÉDÉE	HPA	"LES PÉNICHES À QUAI"	368	2024-10	650	GALLAIT LOUIS	HTO	"SÉRÉNADE"	91	2023-03	1.700
FLORIN JEAN	HTO	"VUE ANIMÉE DE BRUXELLES"	210	2023-12	5.800	GALLAIT LOUIS	TAB	"SÉRÉNADE"	104	2024-12	2.400
FOLOUQUET PIERRE-LOUIS	TMX	"COMPOSITION"	449	2022-11	1.200	GALLE ÉMILE	VER	"VASE EN VERRE DOUBLÉ AU DÉCOR DE CHARDONS"	186	2024-03	500
FOCARDI PIERO	HTO	"MATIN CALME SUR LA MER"	126	2023-02	450	GALLE ÉMILE	VER	"VASE EN VERRE DOUBLÉ AU DÉCOR FLORAL"	303	2024-05	450
FOHAN HANS	TAB	"HET BEGEREN" (LE DÉSIR)"	105	2023-05	5.000	GALLÉ ÉMILE	VER	"BOÎTE DE FORME DEMI-LUNE EN VERRE DOUBLÉ AU DÉCOR AQUATIQUE ET DE LIBELLULES"	162	2024-02	2.500
FOHAN HANS	TAB	"LES TROIS GRÂCES"	104	2023-05	4.400	GALLÉ ÉMILE	VER	"BONBONNIÈRE EN VERRE DOUBLÉ AU DÉCOR FLORAL"	131	2024-09	400
FOLON JEAN-MICHEL	EF	"A PROPOS DE LA CRÉATION"	66	2022-02	2.600	GALLO IGNACIO	BRZ	"CHASSERESSE ET SON CHIEN"	160	2024-09	1.400
FOLON JEAN-MICHEL	BRZ	"CHAT"	151	2022-06	5.500	GAO XINGJIAN	DES	"UN RÊVE"	280	2024-12	650
FOLON JEAN-MICHEL	BRZ	"PETIT BAR"	152	2022-06	3.200	GAUDROY FERNAND	HTO	"GUÉRIDON FLEURI AUX CHINOISERIES"	314	2024-01	900
FOLON JEAN-MICHEL	MIN	"UNE EUROPE DES RÊVES"	316	2022-10	440	GAUTHERIN J.	SCU	"LA TONTE DU MOUTON"	106	2022-05	1.500
FOLON JEAN-MICHEL	AQU	"MOI ?"	109	2023-03	12.000	GAUTHIER L.	HTO	"LE MARCHÉ AUX FLEURS À LA GRAND PLACE DE BRUXELLES"	497	2022-01	1.100
FOLON JEAN-MICHEL	AQU	"LES ARBRES MAINS"	110	2023-03	7.500	GAVARNI PAUL	DES	"LA SÉRÉNADE"	339	2024-01	1.000
FOLON JEAN-MICHEL	LIT	"L'ÉQUILIBRE HUMAIN"	111	2023-03	400	GAYMANS JORIS	BRZ	"JEUNE FEMME NUE"	481	2023-09	900
FOLON JEAN-MICHEL	BRZ	VALISE "UN LONG VOYAGE" (2003, F268)"	103	2023-09	30.000	GAYMANS JORIS	BRZ	"TROTTS"	482	2023-09	900
FOLON JEAN-MICHEL	BRZ	SERRE-LIVRES "PENSÉES" (2000, F247)"	104	2023-09	17.000	GAYMANS JORIS	BRZ	"ZELFVERZEKERD"	483	2023-09	700
FOLON JEAN-MICHEL	LIT	"MONTAND, CHANSONS, MÉMOIRE DE NOS ANNÉES"	315	2023-12	550	GAYMANS JORIS MARIN	IVO	"DIAGONAAL"	298	2022-02	950
FOLON JEAN-MICHEL	CER	"L'OEIL"	35	2024-01	4.200	GAYMANS JORIS MARIN	IVO	"DANSEUSE"	299	2022-02	600
FOLON JEAN-MICHEL	SCU	"LA MAIN À L'OISEAU"	128	2024-12	6.500	GAYMANS JORIS MARIN	IVO	"TROTTS"	276	2022-03	675
FONTINELLE LOUIS	BRZ	"PAIRE DE SERRE-LIVRES AU MOTIF D'ÉLÉPHANT BARRISSANT"	385	2022-01	700	GAYMANS JORIS MARIN	IVO	"SPHINX"	277	2022-03	600
FORMENTO & FORMENTO	PHO	"SMOCKING NUN CINECITTA ITALY"	143	2022-04	1.500	GAYMANS JORIS MARIN	IVO	"KOMPOSITIE"	139	2022-04	850
FORMENTO & FORMENTO	GRA	"I THOUGHT WE WERE SPECIAL"	446	2024-06	400	GAYMANS JORIS MARIN	BRZ	"ZELFVERZEKERD"	140	2022-04	750
FOUJITA TSUGUHARU LÉON.	TAB	"LES DEUX AMIS"	107	2023-01	240.000	GAYMANS JORIS MARIN	BRZ	"IMMANENT"	141	2022-04	500
FOUJITA TSUGUHARU LÉON.	TAB	"PORTRAIT DE JEUNE FILLE NUE"	108	2023-01	220.000	GAYMANS JORIS MARIN	BRZ	"LA LEVRETTE AU LIÈVRE"	453	2023-02	1.000
FOUJITA TSUGUHARU LÉON.	LIT	"LE RÊVE"	249	2023-02	1.400	GECHTER THÉODORE	BRZ	"LA LEVRETTE AU LIÈVRE"	453	2023-02	1.000
FOURIÉ ALBERT-AUGUSTE	HTO	"EXTASE"	323	2023-04	550	GEETS WILLEM	TAB	"LA LEÇON DE PEINTURE"	141	2024-11	7.000
FOURMOIS THÉODORE	HTO	"PAYSAGE AVEC SABLONNIÈRE"	326	2023-12	550	GEIRNAERT JOZEF	HPA	"UN DÉBUT DE RIXE DANS L'ÉCOLE"	211	2022-06	1.600
FOYATIER DENIS	BRZ	"SPARTACUS"	154	2023-03	1.400	GEIRNAERT JOZEF	TAB	"L'ANNONCE DISCRÈTE DE LA FUTURE MATERNITÉ SOUS L'ŒIL ESPÈGLE DU PRÉTENDANT"	93	2024-11	1.800
FRANÇAIS FRANÇOIS LOUIS	HTO	"VUE DE LA BAIE DE NICE"	332	2022-11	5.500	GELISSEN MAXIM. LAMBERT	HTO	"PROMENEURS DANS UN CHEMIN CREUX"	372	2022-02	600
FRANCIA A.	HPA	"BATEAUX QUITTANT LE PORT"	171	2023-09	1.700	GENISSON	HTO	"INTÉRIEUR D'ÉGLISE ANIMÉ"	216	2023-03	2.000
FRANCIA ALEXANDRE THOMAS	HPA	"BATEAUX DE PÊCHE AU BORD DES RUINES"	128	2022-09	1.200	GENNARELLI AMEDEO	BRZ	"BAIGNEUSE SIGNÉE: J"	186	2023-06	4.200
FRANCIS SAM	LIT	"COMPILATION (COLOR IN SPACE)"	303	2022-11	2.800	GENOT LUC	TAB	"JEUNE FEMME ET TIGRE DE PROFILS"	466	2024-12	500
FRANÇOIS JOSEPH	HTO	"LA SORTIE DES ENFANTS"	434	2023-01	650	GENTY EMMANUEL	HTO	"TANTE HENRIETTE HERBEAUX"	175	2023-02	500
FRANÇOIS JOSEPH	HTO	"FAGOTEUSE"	437	2023-01	420	GERARD LUCIEN	HPA	"LA VISITE DU BROCANTEUR"	476	2022-02	850
FRANGIAMORE SALVATORE	TAB	"LA BONNE AVENTURE SOUS SURVEILLANCE"	121	2023-02	1.900	GERARD MAUD	TAB	"ENFANTS SUR LA DIGUE"	311	2024-12	1.200
FRANK LUCIEN	HTO	"BARQUE SUR L'ÉTANG"	59	2022-01	1.200	GERARD THÉODORE	HTO	"TAVERNE ANIMÉE PAR UN SINGE DÉGUISÉ"	144	2022-01	4.000
FRANK LUCIEN	TAB	"PROMENEURS DANS UN CHEMIN ENSOLEILLÉ"	153	2022-03	6.500	GERARD THÉODORE	HPA	"REPAS ANIMÉ"	168	2024-02	12.000
FRANK LUCIEN	DES	"PROMENEURS SUR LES CHAMPS ÉLYSÉES"	155	2022-03	3.500	GÉRARD THÉODORE	HTO	"BERGER RENCONTRANT UNE FAMILLE"	214	2022-09	5.500
FRANK LUCIEN	DES	"PROMENEURS DANS UNE ALLÉE"	157	2022-03	1.300	GEVERS R.	HTO	"MARCHÉ AUX FLEURS À LA GRAND PLACE"	402	2024-05	400
FRANK LUCIEN	HTO	"CHEMIN DE VILLAGE ANIMÉ SOUS LA NEIGE"	156	2022-03	1.000	GHEQUIERE NAPOLÉON FR.	DES	"LES PRÉPARATIFS À LA LEÇON DE MUSIQUE"	8	2023-01	850
FRANK LUCIEN	HTO	"ÉTANGS DE TERVUREN"	192	2022-06	1.000	GHOBERT BERNARD	DES	"LES ARBRES SOUS LA NEIGE"	350	2022-04	1.000
FRANK LUCIEN	HPA	"JOUR DE MARCHÉ"	365	2022-09	2.000	GHOBERT BERNARD	DES	"LES DEUX CARAFES"	291	2022-05	850
FRANK LUCIEN	HPA	"CALÈCHE AU CRÉPUSCULE, QUAI DES CHARBONNAGES À BRUXELLES"	87	2022-10	2.400	GHOBERT BERNARD	DES	"LA CABINE DE BAINS"	10	2022-06	700
FRANK LUCIEN	MIN	"BORD DE CANAL AU COUCHER DU SOLEIL"	88	2022-10	600	GHOBERT BERNARD	DES	"NATURE MORTE"	350	2022-02	1.000
FRANK LUCIEN	DES	"PROMENEURS AU LEVER DE LUNE"	30	2022-12	600	GHOBERT BERNARD	DES	"LA VISITE"	342	2023-12	650
FRANK LUCIEN	HPA	"SCÈNE DE PLAGE ANIMÉE À LA MER DU NORD AVEC BATEAUX DE PÊCHE ET PERSONNAGES"	102	2023-02	1.600	GHOBERT BERNARD	DES	"LA CAFETIÈRE BLEUE"	27	2024-01	800
FRANK LUCIEN	HPA	"PAYSAGE LACUSTRE AU COUCHER DE SOLEIL AVEC DEUX PERSONNAGES"	100	2023-02	1.100	GHYNS RAYMOND	HTO	"LE DIALOGUE IMPOSSIBLE OU LA SUITE DES SAISONS"	481	2024-05	500
FRANK LUCIEN	HPA	"DERNIERS RAYONS DE SOLEIL SUR LA MARE"	12	2023-05	850	GHYNS RAYMOND	TAB	"LES TÉMOINS"	255	2024-12	650
FRANK LUCIEN	HPA	"PÊCHEUR SOUS LES BOULEAUX"	502	2023-09	700	GHYSELS JEAN-PIERRE	BRZ	"SOLEIL NOIR"	139	2023-06	3.600
FRANK LUCIEN	HCA	"PAYSAGE ANIMÉ PRÈS D'UNE MARE EN ÉTÉ"	501	2023-09	500	GIESS JULES ALFRED	HTO	"PAYSAGE VALLONNÉ"	388	2024-01	500
FRANK LUCIEN	TAB	"PROMENEURS DANS LA CAMPAGNE"	335	2023-10	500	GJEWELINCKX JOSEPH	HPA	"LES PRÉPARATIFS DU REPAS"	7	2024-03	400
FRANK LUCIEN	HPA	"VUE DE LA SEINÉ À PARIS"	63	2023-11	2.600	GILIO RIMOLDI CARLO	AQU	"INTÉRIEUR DE LA BASILIQUE SAINT-PIERRE À ROME"	140	2023-03	650
FRANK LUCIEN	TMX	"MARCHÉ AUX OISEAUX SUR LA GRAND-PLACE DE BRUXELLES"	61	2023-11	2.200	GILLIS MARCEL	TAB	"FUNÉRAILLES"	222	2024-04	700
FRANK LUCIEN	TAB	"REFLETS SUR L'ÉTANG EN ÉTÉ À TERVUREN"	64	2023-11	460	GILLIS MARCEL	HTO	"LE BERGER SURVEILLANT SON TROUPEAU"	482	2024-09	1.700
FRANK LUCIEN	HTO	"BERGER ET SON TROUPEAU AU BORD DE L'ÉTANG"									

ASSURANCES & EPARGNE POUR LES ENTREPRISES ET PARTICULIERS

Depuis plus de 40 ans,
A. Van Ingelgem et Fils s.a.
met son expertise à votre
disposition pour vous
conseiller, vous assister et
défendre votre patrimoine
et vos intérêts

A. Van Ingelgem et Fils s.a.
0419 138 285 FSMA 13176A

T 02 736 00 07 - info@van-ingelgem.be

www.van-ingelgem.be
Boulevard Brand Whitlock 114 - 1200 Bruxelles

**Indépendant,
autonome
et impartial**
Lié à aucun assureur,
il est libre de ses conseils

Disponible & Accessible
Ouvert tous les jours
et permanence de 24h/7
en cas d'urgence



Artiste	Type	Description	Cat.	Vente	EUR	Artiste	Type	Description	Cat.	Vente	EUR
GLANSORFF HUBERT	HTO	"VASE FLEURI DE TULIPES"	490	2023-12	1.400	HAGEMANS MAURICE	MIN	"CARGOS À VOILE ET À VAPEUR DANS LE PORT D'ANVERS"	451	2022-10	450
GLANSORFF HUERT	HTO	"VASE FLEURI DE COQUELICOTS"	373	2024-05	600	HAGEMANS MAURICE	GOU	"PÊCHEURS UN DIMANCHE"	35	2022-12	1.100
GOBERT B.	TMX	"MAISONS DE PÊCHEURS"	486	2022-01	850	HAGEMANS MAURICE	AQU	"VACHES AU PRÉ"	293	2023-01	1.100
GODCHAUX EMILE	TAB	"BARQUE DANS UNE MER DÉMONTÉE"	65	2022-02	2.200	HAGEMANS MAURICE	TAB	"LA CONDUITE DE LA VACHE DANS L'ALLÉE"	289	2023-01	1.000
GODCHAUX-COLINET						HAGEMANS MAURICE	HPA	"PROMENADE DANS LA CLAIRIÈRE"	292	2023-01	500
CLAIRE JEANNE ROBERTE	SCU	"THEBAN DANCER"	73	2023-10	8.000	HAGEMANS MAURICE	AQU	"PÊCHEURS AU BORD DE LA MEUSE AVEC PÉNICHE"	344	2023-02	1.500
GODECHARLES	SCU	"BAS-RELIEF AU MOTIF D'UN AMOUR AILÉ"	411	2022-04	1.500	HAGEMANS MAURICE	AQU	"PÊCHEUR SUR SA BARQUE"	3	2023-03	900
GODFRINON ERNEST J. JOSEPH	TAB	"LE PEINTRE ALEXANDRE DENONNE AU PIANO"	480	2023-03	550	HAGEMANS MAURICE	AQU	"BARQUE SOUS VOILES AVEC VAPEUR"	373	2023-05	550
GOGO FELIX	HTO	"LA VEILLE DE STE MARIE"	489	2022-09	3.800	HAGEMANS MAURICE	HTO	"VUE D'ANSEREMME"	374	2023-05	1.500
GOGO FÉLIX	HTO	"L'ÉRUDIT EN PLEINE LECTURE"	419	2024-04	750	HAGEMANS MAURICE	AQU	"PÊCHEUR AU LEVER DU JOUR"	70	2023-06	1.200
GOLDSCHIEDER FRIEDRICH	TER	"JEUNE FEMME À LA COIFFE ART DÉCO"	233	2022-01	500	HAGEMANS MAURICE	AQU	"LA PETITE BERGERIE"	339	2023-12	500
GOLDSCHIEDER FRIEDRICH	BRZ	"DANSEUSE NUE"	304	2023-03	500	HAGEMANS MAURICE	TMX	"CHASSEUR PAR TEMPS DE NEIGE"	31	2024-02	500
GOMANSKY EDMUND	BRZ	"NIMMERSATT" (IBIS TANTALE)"	164	2023-06	3.200	HAGEMANS MAURICE	HCU	"LA CONDUITE DU TROUPEAU DE MOUTONS AU BORD DE L'ÉTANG"	435	2024-09	750
GOOD IVAN	HTO	"CHALUTIER DANS LE JARDIN DE L'ÉGLISE"	382	2023-04	1.800	HAGEMANS MAURICE	AQU	"RETOUR DU TROUPEAU"	436	2024-09	440
GOOD IVAN	HPA	"CHALUTIER DANS UN PAYSAGE AUTOMNAL"	383	2023-04	950	HAGEMANS MAURICE	DES	"DÉPART POUR LES CHAMPS"	381	2024-11	600
GOOD IVAN	HPA	"LE CLASSE J ENDEAVOUR CROISANT DEVANT LE PORT D'ANVERS"	40	2023-06	1.600	HAGEMANS MAURICE	TAB	"GARDIENNE DE MOUTONS AVEC SON TROUPEAU"	382	2024-11	500
GOOD IVAN	HTO	"QUATRE-MÂTS ENTRE LES ÎLES"	341	2023-09	800	HAGEMANS MAURICE	DES	"LA GARDEUSE D'OIES"	500	2024-12	600
GOOD IVAN	HTO	"ROMOQUEUR ÉCHOUÉ"	249	2024-01	800	HAGEMANS MAURICE	HTO	"LE BAL SOUS LES LAMPIONS"	238	2022-01	750
GORUS PIETER	HPA	"PROMENEURS LE LONG DE L'ESCAUT"	481	2022-01	800	HAGEMANS MAURICE	TAB	"LA SIESTE SOUS LES ARBRES FRUITIERS EN FLEURS"	33	2023-03	800
GORUS PIETER	TAB	"ENFANTS JOUANT SUR UN ÉTANG GELÉ"	377	2024-11	500	HAGEMANS MAURICE	HTO	"JEUNE FILLE AU CHAPEAU FLEURI DANS SON INTÉRIEUR"	219	2022-04	5.000
GÖTZE MARTIN	BRZ	"JEUNE FILLE AU BUSTE DÉNUDÉ"	417	2023-01	480	HAGEMANS MAURICE	HTO	"ENFANTS JOUANT AVEC LEUR PETIT BATEAU DANS LE PARC DE BRUXELLES"	220	2022-04	4.000
GOUWELOOS JEAN	TAB	"PORTAIT DE L'ÉCRIVAIN CHARLES-MARIE FLOR O'SQUARR (FILS)"	289	2022-02	500	HAGEMANS MAURICE	HTO	"GARDEUSE D'OIES AU BORD DE LA MARE"	221	2022-04	1.800
GOUWELOOS JEAN	HTO	"JEUNE FEMME NUE DE PROFIL"	68	2022-05	1.500	HAGEMANS MAURICE	HPA	"LA FÊTE AU VILLAGE"	223	2022-04	1.100
GOUWELOOS JEAN	HTO	"NU DE DOS SE MIRANT"	296	2022-10	900	HAGEMANS MAURICE	HPA	"BALADE AU VERGER FLEURI"	224	2022-04	1.000
GOUWELOOS JEAN	TAB	"PORTAIT DE JEAN DE STURLER, DEVENU PROFESSEUR D'HISTOIRE À L'ULB BRUXELLES"	305	2022-12	900	HAGEMANS MAURICE	HTO	"JEUNE FEMME DEVANT LE POËLE"	392	2022-06	900
GOUWELOOS JEAN	HTO	"JEUNE FEMME LISANT UN BILLET DOUX"	143	2023-01	2.600	HAGEMANS MAURICE	HPA	"JARDIN FLEURI AU BORD DU COURS D'EAU"	393	2022-06	800
GOUWELOOS JEAN-LÉON	TAB	"RETOUR DE BAL"	167	2023-10	7.000	HAGEMANS MAURICE	HPA	"DEUX PERSONNAGES AU BORD DU COURS D'EAU"	57	2022-09	800
GRABWINKLER PAUL	AQU	"RUISSEAU ENNEIGÉ ENSOLEILLÉ"	399	2023-10	450	HAGEMANS MAURICE	MIN	"PÊCHEURS EN BARQUE DANS UN PAYSAGE LACUSTRE"	453	2022-10	650
GRADISTEUNE E.	HTO	"COMPOSITION AUX POISSONS, HOMARD ET HUITRES"	8	2024-10	500	HAGEMANS MAURICE	MIN	"PASSEUR ET SA BARQUE AU TOURNANT DE LA MEUSE"	454	2022-10	550
GRASSI MATHÉO	MOB	"SUITE DE SIX CHAISES EN CUIR "HAVANE"	183	2023-06	1.300	HAGEMANS MAURICE	HTO	"LA MARE DU GARDE"	283	2022-11	700
GRATCHEV	BRZ	"LUGE ATTELÉE AVANT LE DÉPART"	246	2022-02	3.400	HAGEMANS MAURICE	HPA	"MATIN CALME"	284	2022-11	450
GRATCHEV	BRZ	"VERS LES STEPPES"	49	2023-10	3.200	HAGEMANS MAURICE	AQU	"UN JOUR DE 1916"	296	2023-01	1.100
GRATCHEV ALEXEI PETROVITCH	BRZ	"LE BAISER D'ADIEU"	82	2024-04	2.500	HAGEMANS MAURICE	HTO	"PROMENEURS SUR LE PONT"	297	2023-01	600
GRAVEROL JANE	AQU	"CHÂTEAU MALOU VU DU PARC"	404	2024-10	850	HAGEMANS MAURICE	HTO	"PAYSAGE LACUSTRE"	345	2023-02	1.300
GREENHALGH THOMAS	HTO	"MARCHÉ ENSOLEILLÉ À VÉRONE"	411	2022-06	2.800	HAGEMANS MAURICE	HTO	"L'ÉGLISE DE LA MADELEINE EN 1955"	385	2023-04	480
GRÉGOIRE ÉMILE	SCU	"LES ATLANTES"	369	2022-03	1.300	HAGEMANS MAURICE	HTO	"AU TOURNANT DU CHEMIN"	376	2023-05	500
GRIGORE VASILE	HTO	"NATURE MORTE"	83	2022-06	1.200	HAGEMANS MAURICE	HTO	"JEUNE FEMME DANS UN INTÉRIEUR"	420	2023-09	2.200
GRIGORE VASILE	HTO	"NATURE MORTE"	345	2023-05	1.000	HAGEMANS MAURICE	HTO	"PÊCHEUR PRÈS DU MOULIN"	305	2023-10	700
GRISOT PIERRE	HTO	"PRESSONS PRESSONS !!! (JEUNES DANSEUSES AVANT LA RÉPRÉSENTATION)"	214	2022-02	1.100	HAGEMANS MAURICE	TAB	"VILLAGE AU BORD DU COURS D'EAU EN FRANCE"	287	2023-11	550
GRISOT PIERRE	TAB	"JEUNE FEMME PROMENANT SON CANIDÉ SUR UN BOULEVARD ANIMÉ"	427	2022-09	2.000	HAGEMANS MAURICE	HTO	"JOUR DE MARCHÉ EN PROVENCE"	248	2024-01	400
GRISOT PIERRE	HPA	"JEUNE FEMME NUE À SA TOILETTE"	425	2022-12	750	HAGEMANS MAURICE	HTO	"PÊCHEUR AU BORD DE L'ÉTANG DU ROUGE-CLÔTRE"	32	2024-02	400
GROMAIRE MARCEL	ENC	"NU ALLONGÉ"	406	2023-09	500	HAGEMANS MAURICE	HTO	"CONVERSATION AUTOMNAL"	483	2024-05	550
GRÖNLAND NEL	HTO	"GRAPPES DE RAISINS"	245	2024-04	950	HAGEMANS MAURICE	HTO	"AU BORD DU COURS D'EAU"	35	2024-06	600
GROPELLI	HTO	"BARQUE DE PÊCHE À VENISE"	354	2022-09	600	HAGEMANS MAURICE	HPA	"LE DÉJEUNER AU JARDIN"	38	2024-06	650
GROSEMANS ARTHUR	TMX	"COMPOSITION"	290	2023-03	1.800	HAGEMANS MAURICE	HTO	"MATIN CALME"	202	2024-10	750
GROSEMANS ARTHUR	TMX	"COMPOSITION"	291	2023-03	700	HAGENAUER FRANZ	BRZ	"BUSTE D'AFRICAINNE AVEC UNE BOUCLE D'OREILLE MOBILE"	238	2022-04	650
GROSEMANS ARTHUR	AQU	"ÉVOCATION POÉTIQUE"	64	2023-09	800	HAGER ALBERT	BRZ	"LIONNE ET LIONCEAU"	104	2024-09	4.600
GROSEMANS ARTHUR	TMX	"PENSÉE D'AUTOMNE", "LUMIÈRE ET OMBRE" ET "ROUGE CLÔTRE"	5	2023-12	650	HAGER ALBERT	BRZ	"LIONNE"	105	2024-09	3.400
GROSEMANS ARTHUR	DES	"COMPOSITION"	37	2024-03	800	HAINARD ROBERT	GRA	"PAPILLON"	489	2023-09	460
GROSEMANS ARTHUR	GOU	"GRAND HORIZON"	485	2024-09	600	HAINÉ DÉSIKÉ	HTO	"LES TOITS ROUGES"	420	2024-01	850
GRUNSWEIGH NATHAN	HTO	"VOITURE GARÉE DANS LA RUE EN PENTE"	242	2022-02	3.200	HALLI FAIK	BRZ	"JEUNE FEMME NUE AGENOUILLÉE"	478	2023-01	420
GRUSS JULIUS THEODEOR	HTO	"PROMENEURS SUR FOND DES ENVIRONS DE TEBLITZ EN TCHÈQUE"	415	2023-09	9.500	HALKETT F.	HTO	"JEUNE FEMME À LA ROBE ROSE"	441	2022-05	1.500
GUDIN HENRIETTE	TAB	"BARQUES DE PÊCHE ET PÊCHEURS AU COUCHER DE SOLEIL"	217	2023-05	2.000	HALLET ANDRÉ	HCA	"MARCHÉ À MARSEILLE"	461	2022-01	2.200
GUDIN HENRIETTE HERMINIE	HPA	"BARQUE DE PÊCHEURS LORS D'UNE ACCALMIE"	213	2022-02	1.400	HALLET ANDRÉ	HTO	"LES PIROGUIERS SUR LE FLEUVE"	386	2022-06	1.300
GUDIN HENRIETTE HERMINIE	HPA	"PÊCHEURS AU LEVER DE LUNE"	212	2022-02	1.400	HALLET ANDRÉ	HPA	"VIEILLES MAISONS À GAND"	458	2022-09	1.600
GUDIN HENRIETTE HERMINIE	HPA	"FEU DE CAMP DE PÊCHEURS AU CRÉPUSCULE"	84	2022-03	3.000	HALLET ANDRÉ	MIN	"PAYSAGE ÉQUATORIAL À COQUILHATVILLE"	469	2022-10	1.000
GUDIN HENRIETTE HERMINIE	HPA	"PÊCHEURS PAR TEMPS CALME"	385	2022-05	1.000	HALLET ANDRÉ	MIN	"LE LAC KIVU À KISENYI"	470	2022-10	850
GUDIN HENRIETTE HERMINIE	HPA	"VOILIERS AU LEVER ET COUCHER DU SOLEIL"	80	2023-10	3.400	HALLET ANDRÉ	MIN	"LE PONT DES AUGUSTINS À BRUGES"	473	2022-10	700
GUDIN HENRIETTE HERMINIE	HTO	"BARQUE DE PÊCHE AU SOLEIL COUCHANT"	315	2023-11	1.500	HALLET ANDRÉ	MIN	"BAIGNEURS SUR FOND DE PAYSAGE MONTAGNEUX"	471	2022-10	600
GUERIN NICOLAS	PHO	"LINKS"	437	2022-09	420	HALLET ANDRÉ	MIN	"ENVIRONS DE COQUILHATVILLE"	472	2022-10	500
GUILBERT MAURICE	TAB	"VUE DE GIENS EN 1925"	408	2022-11	800	HALLET ANDRÉ	HTO	"DEUX JEUNES FEMMES SE REPOSANT EN BORD DE MER À LA CÔTE D'AZUR"	33	2022-11	1.100
GUILLEMAIN M.	HPA	"JEUNE FEMME DANS SON INTÉRIEUR (FAUVISME) ET COMPOSITION FLORALE"	219	2023-03	3.800	HALLET ANDRÉ	TAB	"PAVILLON BLANC, BRUGES, 1919"	34	2022-11	600
GUILLEMAIN MARTHE	TMX	"PONT DU RIALTO À VENISE"	477	2022-12	500	HALLET ANDRÉ	HTO	"VILLA ZONNESCHUN, LA MAISON DU PEINTRE ÉMILE CLAU"	140	2023-01	1.100
GUILLEMAIN MARTHE	HTO	"LE FLEUVE"	228	2024-01	900	HALLET ANDRÉ	HCA	"PIROGUE SUR LA RIVIÈRE KUKO À BAYEKA"	141	2023-01	440
GUILLEMAIN MARTHE	HTO	"SÉRÉNITÉ"	229	2024-01	750	HALLET ANDRÉ	HTO	"CRIQUE, SALANGA"	314	2023-02	1.200
GUILLEMAIN MARTHE	HTO	"GÉNIE CIVIL"	498	2024-04	400	HALLET ANDRÉ	HPA	"SOLEIL COUCHANT EN AFRIQUE"	313	2023-02	750
GUIRAND DE SCÉVOLAL VICTOR	PAS	"COMPOSITION FLORALE"	313	2023-01	1.650	HALLET ANDRÉ	HPA	"VAPEUR SUR LE LAC KIVU"	315	2023-02	750
GUISSÉT IGNACE	HTO	"AU "JOSAPHAT"	479	2022-01	900	HALLET ANDRÉ	TAB	"POINT À BRUGES"	307	2023-03	1.100
GUISSÉT IGNACE	HTO	"WOLUWÉ-SAINT-PIERRE"	6	2022-02	1.500	HALLET ANDRÉ	HPA	"MAISON COLONIALE AU BORD DU LAC"	310	2023-03	800
GUISSÉT IGNACE	HTO	"ISABELLE"	7	2022-02	500	HALLET ANDRÉ	HPA	"JEUNES FEMMES DISCUTANT DEVANT UNE CABANE AU BORD DU LAC"	308	2023-03	800
GUISSÉT IGNACE	HTO	"SOUS-BOIS" SIGNÉE: I"	5	2022-04	500	HALLET ANDRÉ	HPA	"EFFETS DE NEIGE À FOND'ROY"	312	2023-03	750
GULLY	TMX	"ROCKWELL MEET WARHOL, LICHTENSTEIN AND KLEIN II"	108	2022-05	13.000	HALLET ANDRÉ	HPA	"VUES DU LAC KIVU"	309	2023-03	500
GULLY	ARC	"GULLY PRESENT BASQUIAT AND WARHOL"	172	2022-12	14.000	HALLET ANDRÉ	HPA	"BRUGES"	311	2023-03	500
GUNTHER E.	HTO	"VOILIER CROISANT UN VAPEUR AU SOLEIL COUCHANT"	406	2023-12	1.900	HALLET ANDRÉ	HTO	"FEMME AU PARASOL"	464	2023-05	500
GUTTFREUND OTTO	BRZ	"COMPOSITION AU VISAGE"	78	2024-05	6.000	HALLET ANDRÉ	HTO	"VUE DES MINES D'OR DE KILO-MOTO EN 1934 AU CONGO BELGE"	283	2023-06	450
GYSSELINCKX JOSEPH	HPA	"L'ENFANT AU BALLON"	61	2024-05	1.200	HALLET ANDRÉ	HPA	"SOIRÉE D'HIVER AU PONT DE FRAGNÉE À LIÈGE, 1917"	381	2023-09	500
HAERENS L.	BRZ	"DEUX CHATS JOUANT"	107	2023-03	2.600	HALLET ANDRÉ	HTO	"VUES DE COSTERMANSVILLE (BUKAVU)"	382	2023-09	500
HAERENS-ROBELIUS LOUISA	BRZ	"CHAT COUCHÉ"	373	2022-09	2.500	HALLET ANDRÉ	TAB	"POINT À MALINES ANIMÉ"	453	2023-10	1.500
HAFFNER LÉON	GRA	"MARINES"	293	2024-05	460	HALLET ANDRÉ	HPA	"LES CALANQUES"	454	2023-10	1.300
HAGEMANS MAURICE	TAB	"VACHES AU PRÉ"	235	2022-01	950	HALLET ANDRÉ	HTO	"VÉNUS NOIRE"	451	2023-10	1.000
HAGEMANS MAURICE	TAB	"PÊCHEUR AU CRÉPUSCULE"	236	2022-01	750	HALLET ANDRÉ	HTO	"MATERNITÉ"	452	2023-10	800
HAGEMANS MAURICE	DES	"MARINS RENTRANT AU PORT"	237	2022-01	500	HALLET ANDRÉ	TAB	"VUES DU SUD DE LA FRANCE"	455	2023-10	800
HAGEMANS MAURICE	AQU	"VACHÈRE AU CRÉPUSCULE"	369	2022-02	650	HALLET ANDRÉ	HTO	"COUCHER DE SOLEIL SUR LE VILLAGE TCHUAPA, EQUATEUR"	456	2023-10	700
HAGEMANS MAURICE	AQU	"PERSONNAGES EN ÉTÉ"	370	2022-02	440	HALLET ANDRÉ	HPA	"VUE PRÉSUMÉE DU LAC KIVU"	34	2023-12	700
HAGEMANS MAURICE	DES	"LA CONDUITE DU TROUPEAU DE MOUTONS DANS L'ALLÉE"	29	2022-03	1.200	HALLET ANDRÉ	DES	"VUE PLONGEANTE SUR DURBUY"	35	2023-12	650
HAGEMANS MAURICE	TAB	"RETOUR DU TROUPEAU DE MOUTONS AU COUCHER DU SOLEIL"	30	2022-03	1.000	HALLET ANDRÉ	DES	"PROJET POUR LE BILLET DE BANQUE DE 10 FRANCS POUR LA BANQUE DU CONGO BELGE EN 1937"	83	2024-01	2.800
HAGEMANS MAURICE	HTO	"P									



Vivez la différence !



SECURITY INFOR

VOTRE SECURITE EN TOUTE CONFIANCE

Détection intérieure, extérieure et incendie - Contrôle d'accès - Caméras - Télésurveillance - Intervention physique
Protection de biens & de personnes

Avenue de Visé, 92 1170 Bruxelles ☎ +32 2/660 23 55 Fax +32 2/675 46 95

Certifié Incert B-1554 - Certifié MI/BZ 20 0549 34

www.security-infor.be - security.infor@skynet.be

Artiste	Type	Description	Cat.	Vente	EUR	Artiste	Type	Description	Cat.	Vente	EUR
HALLET ANDRÉ	HPA	"LE PALAIS"	30	2024-05	1.000	HULK HENDRICK	HTO	"PÊCHEURS ATTENDANT LA MARÉE"	451	2023-09	1.700
HALLET ANDRÉ	HPA	"MARCHÉ À BRUGES"	39	2024-06	1.100	HULK I ABRAHAM	HPA	"VOILIERS PRÈS DU RIVAGE"	369	2023-10	2.400
HALLET ANDRÉ	TMX	"VUE DE LIÈGE"	40	2024-06	800	HUNDETWASSER FRIEDENSR.	MIN	"UN JOUR DE PLUIE", SÉRIE "TRAINS DE NUIT"	218	2022-10	2.500
HALLET ANDRÉ	HCA	"EN TERRASSE À LIÈGE KINKEMPOIS"	34	2024-09	1.800	HURTADO ARANTXA	MIN	"BALANCE"	378	2022-10	500
HALLET ANDRÉ	HPA	"CORNICHE À XIENGI"	35	2024-09	1.200	HUWAERT J.	TAB	"ARMOIRES DES FAMILLES DE MENEN DE BÉHO ET DE LA HAYE DE WATERSLEYDE"	483	2024-11	500
HALLET ANDRÉ	HCA	"RUE ANIMÉE À MARSEILLE"	33	2024-09	600	HUYGENS FRANCOIS J.	HTO	"COMPOSITION AUX FRUITS ET AUX FLEURS SUR FOND DE PAYSAGE MARITIME ET MONTAGNEUX"	141	2022-06	3.000
HALLET ANDRÉ	HPA	"ÉTANG À WOLUWÉ, 1943"	36	2024-09	600	HUYGENS FRANÇOIS JOSEPH	TAB	"JETÉE DE ROSES SUR ENTABLEMENT"	59	2024-12	1.500
HALLET ANDRÉ	TMX	"MARCHANDS ARABES"	38	2024-09	460	HUYS MODEST	HTO	"PÉNICHE SUR LA LYS SOUS LA NEIGE"	187	2022-02	7.000
HALLET ANDRÉ	HPA	"ENTRÉE DU JARDIN D'ANDRÉ HALLET PAR LUI MÊME"	58	2024-10	1.400	HUYS MODEST	HPA	"LAC EN FORÊT"	194	2023-10	5.000
HALLET ANDRÉ	HCA	"PRINCESSE MANGBETU"	59	2024-10	700	HUYS MODEST	HTO	"LES MEULES EN ÉTÉ"	195	2023-10	4.400
HALLET ANDRÉ	TAB	"SOLEIL COUCHANT-EQUATEUR-CONGO BELGE"	142	2024-11	1.200	HUYSMODAST J.B.	TAB	"A LA SORTIE DE LA MOSQUÉE"	65	2024-12	4.600
HALLET ANDRÉ	TAB	"L'ÉGLISE SAINT-JOB À UCCLÉ"	143	2024-11	750	I SYER JOHN	HTO	"ENFANTS JOUANT DANS LA VALLÉE LLEDR"	361	2024-05	1.800
HALLET ANDRÉ	TAB	"LE HAUT PONT DE MALINES EN 1932"	144	2024-11	750	IANCHELEVICI IDEL	BRZ	"MATERNITÉ"	277	2024-10	850
HALLET ANDRÉ	TAB	"LE PETIT PARADIS, LIÈGE"	146	2024-11	750	ICART LOUIS	EF	"NU DE DOS AU ROUGE À LÈVRE"	412	2023-09	950
HALLET ANDRÉ	TAB	"BORD DU KASAI"	145	2024-11	700	ICART LOUIS	HTO	"L'HEURE DU BAIN"	240	2023-12	4.800
HALLET ANDRÉ	DES	"VUE DU PORT D'OSTENDE"	138	2024-12	850	ICART LOUIS	EF	"DANS LES RÊVES"	241	2023-12	480
HALLET ANDRÉ	TAB	"VUE DU VILLAGE DE HAMME-MILLE"	136	2024-12	700	ICART LOUIS	EF	"JEUNE FEMME NUE AUX POMMES"	243	2023-12	460
HALLET ANDRÉ	TAB	"PÉNICHE SUR LE CANAL"	137	2024-12	500	ICART LOUIS	EF	"LA PRÉPARATION DU THÉ"	244	2023-12	420
HAMBRESIN ALBERT	BRZ	"LE FORGERON"	111	2023-09	650	ICART LOUIS	EF	"LE BOUDDHA BLEU" ET "LE PÉKINOIS"	288	2024-05	460
HAMMAN ED. JEAN CONRAD	TAB	"LA CONDUITE DU TROUPEAU LE LONG DU COURS D'EAU"	498	2024-06	450	II HULK ABRAHAM	HPA	"RETOUR DE PÊCHE"	278	2023-01	800
HAMMERL MAX	HTO	"LE DERNIER VERRE"	86	2022-06	520	II VAN DEN EYCKEN CHARLES	HTO	"PORTAIT DE CHIEN"	33	2022-01	1.000
HANKE-FÖRSTER URSULA	SCU	"OURS"	40	2024-12	550	IMPENS JOSSE	HPA	"ENFANT AU CAHIER DE DESSIN"	458	2023-12	500
HARING KEITH	MIN	"STORY OF RED AND BLUE"	116	2022-10	5.400	INDANA ROBERT	SCU	"LOVE"	380	2024-12	460
HARTUNG HANS	LIT	"FARANDOLE"	282	2023-01	440	INGELS DOMIEN	TER	"CHEVAL CABRÉ"	340	2022-09	900
HAUG ALBERT	HTO	"LES SEPT CHATS"	195	2022-04	1.100	INGELS DOMIEN	BRZ	"BOUC AU ROCHER"	467	2023-03	600
HAUSTRATE GASTON	HTO	"RUELLE BRUXELLOISE ANIMÉE"	335	2022-01	440	INGELS DOMIEN	BRZ	"CHEVAL DE TRAIT"	363	2023-09	1.700
HAUSTRATE GASTON	HTO	"LA PORTE DE NAMUR ANIMÉE ET ENNEIGÉE"	326	2023-06	1.100	INGELS DOMIEN	SCU	"CHEVAL DE TRAIT"	422	2024-02	700
HAUSTRATE GASTON	HTO	"LE CARGO"	244	2024-01	600	INGELS DOMIEN	BRZ	"CHEVAL SE CABRANT"	372	2024-03	2.400
HECQ EMILE	MIN	"PAYSAGE"	266	2022-10	600	INGELS DOMIEN	SCU	"OIE"	127	2024-12	3.000
HEEREMANS KARL	HTO	"COMPOSITION"	468	2023-06	500	ISRAELS ISAC	HPA	"PORTRAIT D'HOMME"	144	2024-04	800
HEINTZ RICHARD	TAB	"VUE DE L'OURTHE À SY"	343	2022-02	900	ITALIEN CIRCA 1900.					
HEINTZ RICHARD	HTO	"VUE DE LA CÔTE AMALFITAINE"	188	2023-11	3.000	JAGOTTO, TRAVAIL	SCU	"AIGLE PERCHÉ"	275	2022-03	500
HELLEMAN PIERRE JEAN	HPA	"CERF ET BICHES PRÈS DU COURS D'EAU"	65	2023-09	1.200	JACANO	HTO	"MARCHANDE DE CITRONS AU CAIRE, JANVIER 48"	359	2023-04	700
HELLEWEEGEN WILLY	SCU	"CARATS"	76	2023-01	1.000	JACOBS GERARD	HTO	"VOILIERS ET BATEAUX DE PÊCHE"	38	2022-05	1.100
HELLEWEEGEN WILLY	SCU	"COMPOSITION COLORÉE"	77	2023-01	750	JACOBS GERARD	HTO	"VILLAS DANS LES DUNES"	39	2022-05	1.600
HELLEWEEGEN WILLY	SCU	"COMPOSITION AU TRIANGLE BLEU"	224	2023-02	900	JACOBS GUSTAVE	BRZ	"JEUNE FEMME NUE AGENOUILLÉE"	381	2022-09	600
HELLEWEEGEN WILLY	SCU	"COMPOSITION"	226	2023-02	750	JACOBS J.	TAB	"VUE D'ISTANBUL"	121	2022-11	8.400
HELLEWEEGEN WILLY	SCU	"COMPOSITION"	37	2023-03	2.300	JACOBSEN ANTONIO	HTO	"LE WESTERLAND EN PLEINE MER"	459	2022-05	4.200
HELLEWEEGEN WILLY	SCU	"TRACES"	39	2023-03	500	JACUBOWITZ HÉLÈNE	BRZ	"FIGURE STYLISÉE"	444	2022-12	800
HELLEWEEGEN WILLY	SCU	"COMPOSITION"	60	2023-04	2.200	JAHN ADOLF	SCU	"SAGE (ORIENTALISTE)"	465	2024-03	750
HELLEWEEGEN WILLY	SCU	"COMPOSITION CONCAVE"	59	2023-04	1.300	JAMAR ARMAND	HTO	"VUE DE VENISE AVEC BATEAUX À VOILE"	236	2022-03	4.400
HELLEWEEGEN WILLY	SCU	"CARATS"	264	2024-02	400	JAMAR ARMAND	HPA	"VOILIERS SUR FOND DE VUE DE VENISE"	215	2023-04	2.200
HELSMOORTELT ROBERT	GOU	"LES BLEUS"	487	2023-06	850	JAMAR ARMAND	HPA	"VUE DU PONT DU VIEIL HÔPITAL À VENISE"	216	2023-04	1.500
HENDRIKS GERARDUS	HTO	"PAYSAGE FLUVIAL"	379	2023-03	1.400	JAMAR ARMAND G. G.	TAB	"VOILIER À VENISE"	496	2022-11	600
HENRARD HUBERT	HTO	"GRIFFON EN ATTENTE DE PITANCE"	257	2023-05	480	JAMBERS JULES	HPA	"CHARMEUSE DE SERPENT"	262	2024-05	440
HENRI LE ROUX LOUIS PHILIPPE	HTO	"COMPOSITION AU GUÉRIDON"	288	2022-02	1.900	JANSENS JACQUES	TAB	"JEUNE BERGÈRE ASSOUPPIE PRÈS DE LA CHAUMIÈRE"	11	2022-11	1.200
HENRION ARMAND F. J.	HTO	"CLOWN AU BONNET ROUGE RIANT"	386	2022-01	1.900	JAZET PAUL LÉON	HPA	"LA LETTRE"	375	2024-02	600
HENRION ARMAND F. J.	HPA	"CLOWN À LA TASSE DE CAFÉ"	345	2023-03	850	JEFFERYS MARCEL	MIN	"CONVERSATION SUR FOND DE REMORQUEUR DANS LE PORT DE ROTTERDAM"	479	2022-10	550
HERBERT ALFRED	DES	"BATEAUX DE PÊCHE QUITTANT LE PORT DE YARMOUTH"	250	2022-02	440	JEFFERYS MARCEL	HTO	"CHAMPIGNONS"	69	2022-11	1.400
HERBO LÉON	HPA	"UN TURC IMPROVISÉ"	287	2022-03	550	JEFFERYS MARCEL	HTO	"LA FONTAINE À VERSAILLES"	70	2022-12	2.600
HERBO LÉON	HTO	"JEUNE FILLE EN KIMONO ENTOURÉE D'OBJETS DU JAPON"	227	2022-04	3.000	JEFFERYS MARCEL	HPA	"SEINE À PARIS"	80	2023-12	1.800
HERBO LÉON	HTO	"MUSCADINE"	440	2023-05	750	JEFFERYS MARCEL	EST	"LES BORDS DE LA TAMISE"	318	2024-09	900
HERBO LÉON	HTO	"JEUNE FEMME À LA ROBE FLEURIE"	462	2023-06	400	JEFFERYS MARCEL	HTO	"LE PARVIS DE LA BOURSE ANIMÉ"	471	2022-05	900
HERBO LÉON	HPA	"PORTRAIT DE JEUNE ORIENTALE"	460	2024-09	400	JEFFERYS MARCEL	AQU	"LES FLEURS"	454	2022-06	600
HERMANS CHARLES	HTO	"JEUNE FEMME DE PROFIL"	282	2022-06	550	JESPERS EMILE	SCU	"CHÉRUBINS JOUANT"	441	2024-10	400
HERMANS CHARLES	HTO	"ÉVANESCENCE"	396	2023-01	800	JESPERS EMILE	SCU	"MATERNITÉ"	438	2024-12	1.300
HERMANUS PAUL	HTO	"L'ARRIVÉE DE LA PÉNICHE À VAPEUR"	5	2023-05	420	JESPERS FLORIS	HPA	"FEMME PORTANT UN POISSON"	138	2023-01	8.500
HERMANUS PAUL	DES	"MÈRE ET ENFANTS SUR LA PLAGE"	472	2024-05	800	JESPERS FLORIS	TAB	"KINDA"	221	2023-02	700
HERMANUS PAUL	TAB	"RÉUNION DE PÊCHEURS À QUAI"	91	2024-11	1.500	JIMÉNEZ PRIETO MANUEL	BRZ	"CHEZ L'ANTIQUAIRE"	417	2024-12	5.500
HERMSEN JOHAN GERARDUS	HPA	"LE DERNIER ET LE PREMIER JOUR"	168	2022-05	800	JIVKO	TAB	"PYRAMIDE DE FEUILLES DE GINKGO BILOBA"	142	2022-12	1.400
HERPFER CARL	TAB	"JEUNE FILLE ENDORMIE PRÈS DE SES MOUTONS"	353	2023-04	1.600	JO DELAHAUT	DES	"COMPOSITION"	165	2023-11	1.200
HERREMANS LIEVIN	HTO	"MARCHÉ AUX FLEURS À VÉRONE"	7	2023-05	1.600	JOLLY PRIETO ENRIQUE	SCU	"AMANTES" (LES AMANTS)	273	2024-02	400
HERVE JULES RENÉ	HTO	"BOULEVARD PARISIEN ANIMÉ"	116	2022-05	2.200	JONES BRIAN J.	HTO	"THE CARLSLE CASTLE"	203	2022-04	1.000
HERVE JULES RENÉ	HTO	"BASSIN DES TUILERIES"	334	2022-11	3.200	JOORS E.	HTO	"CORBEILLE FLEURIE DE PENSÉES"	375	2024-04	900
HETTIER VINCENT	LUM	"RARE PAIRE DE LAMPES EN VERRE MOULÉ-PRESSÉ ET BRONZE ARGENTÉ"	181	2022-10	2.400	JORDAN VASILJIE	HTO	"EN PARTANCE"	354	2022-06	1.300
HETTIER VINCENT	MIN	"LAMPÉ DE TABLE AU PIÉTEMENT DE BRONZE ARGENTÉ ET CAPELINE DE VERRE MOULÉ AU DÉCOR DE FEUILLAGE"	182	2022-10	650	JORDAN VASILJIE	MIN	"GENEALOGIA"	500	2022-10	1.000
HEYDENDAHL JOSEPH F.	HTO	"SANGLIERS DANS UN PAYSAGE ENNEIGÉ"	146	2023-01	2.800	JORDAN VASILJIE	HTO	"JEUNE FILLE REGARDANT LE GRAND BI"	399	2024-09	1.200
HEYMANS	HTO	"PROMENEUR DANS UN PAYSAGE ENNEIGÉ"	6	2024-06	500	JORDAN VASILJIE	HTO	"JEUNE FEMME DANS UN PAYSAGE SURREALISTE"	400	2024-09	2.400
HEYMANS ADRIEN-JOSEPH	HPA	"BATEAUX À VAPEUR SUR L'ESCAUT"	31	2024-04	1.300	JULIEN RENÉ	HTO	"LA CONSULTATION"	457	2022-05	650
HILAIRE CAMILLE	HTO	"DEUX FILLES À TROUVILLE"	362	2022-01	3.400	JULIEN RENÉ	BRZ	"JEUNE FEMME NUE COUCHÉE"	456	2022-05	950
HILAIRE CAMILLE	TMX	"TROIS JEUNES FEMMES NUES"	31	2023-01	700	JULIEN RENÉ	HTO	"LA VICTOIRE DU CŒUR"	307	2022-12	1.400
HILVERDINK EDUARD ALEX.	HPA	"VUES DE VILLE HOLLANDAISE EN ÉTÉ ET EN HIVER"	169	2024-03	8.000	JULIEN RENÉ	BRZ	"L'ADOLESCENTE"	101	2023-03	14.000
HOCQ MARCEL	TAB	"PORTRAIT DE FAMILLE"	450	2024-12	600	JULIEN RENÉ	HPA	"BRUISSEMENT DE PLUMES"	102	2023-03	400
HOETERICKX EMILE	AQU	"VUES DE LONDRES EN 1879"	378	2023-05	1.400	JULIEN RENÉ	BRZ	"NYMPHES DANSANT"	55	2024-04	2.600
HOETERICKX EMILE	AQU	"L'ARRIVÉE DU TROLLEYBUS"	379	2023-05	1.000	JULIEN RENÉ	BRZ	"VISAGE FÉMININ"	54	2024-04	2.000
HOETERICKX EMILE	AQU	"LONDRES VUE DES BORDS DE LA TAMISE"	377	2023-05	900	JUSTE ESTELLE	HTO	"VUE PLONGEANTE SUR LE PORT DE NICE"	81	2024-01	1.500
HOETERICKX EMILE	TMX	"DIMANCHE AU PARC"	466	2023-12	1.700	KAEMPFER E.	HPA	"FAMILLE DE LIONS"	98	2023-06	600
HOLSTEYN PIETER II	TMX	"PAON, COQ, POULES, FAISAN, HÉRON, CIGOGNE ET CANARDS SUR FOND DE PAYSAGES LACUSTRES"	83	2022-01	11.000	KAISIN LUC	TAB	"ACTIVITÉ AU PORT DE PÊCHE"	1	2022-03	420
HOREMANS JAN JOSEF	HTO	"SCÈNES DE CUISINE ANIMÉES"	198	2024-04	2.600	KAISIN LUC	TAB	"MARINES"	279	2022-09	800
HORENBANT JOZEF	HTO	"JEUNE FEMME NUE PENSIVE"	7	2022-05	1.700	KAISIN LUC	TAB	"DÉPART DES CREVETTIERS EN MER DU NORD"	278	2022-09	460
HORTON WILLIAM SAMUEL	PAS	"PROMENEURS ENTRE LES CHALETS ENNEIGÉS"	379	2022-03	500	KAISIN LUC	HTO	"VOILIERS PRÈS DU BRISE-LAMES"	2	2023-01	500
HORVATH PAL	GOU	"COMPOSITION"	467	2023-09	950	KAISIN LUC	HTO	"RETOUR DES BATEAUX DE PÊCHE AVANT L'ORAGE"	3	2023-01	500
HOUBEN V.	HTO	"MARCHÉ AUX FLEURS À LA GRAND-PLACE DE BRUXELLES"	255	2023-04	480	KAISIN LUC	TAB	"LA MER DU NORD APRÈS L'ORAGE"	287	2023-06	700
HOUGET FERNAND	TAB	"SOLEIL COUCHANT SUR L'ÉTANG"	490	2023-11	600	KAISIN LUC	TAB	"JOUR ENSOLEILLÉ À LA MER DU NORD"	289	2023-06	400
HOUTKAMP MARIANNE	BRZ	"COUPLE DE MASSAIS"	456	2023-05	1.700	KAISIN LUC	TAB	"JOUR DE CARNAVAL"	260	2024-11	400
HOUTKAMP MARIANNE	BRZ	"SUMMERTIME"	126	2023-12	2.200	KALUMBA GABRIEL	SCU	"PLAQUES AU MOTIF DE GUERRIERS AFRICAINS"	234	2022-02	1.700
HOUTKAMP MARIANNE	BRZ	"JEUNE FEMME NU BAIN"	127	2023-12	1.400	KAPOOR ANISH	SCU	"VASE DE LA SÉRIE "LES OBJETS D'ARTISTES"	271	2022-06	1.300
HOWET MARIE	TAB	"PAYSAGE"	486	2023-03	700	KARPATY EUGEN "JENÓ"	TAB	"FAGOTEUSE AU BORD DE L'ALLÉE BOISÉE"	320	2022-03	650
HOWET MARIE</											

DELEN

PRIVATE BANK



Voor vandaag en morgen

U kan gerust zijn. Het vermogen dat u opbouwt, nemen wij ter harte.
Dat koesteren, bewaken en versterken we. Van beleggingen tot vermogensplanning.

Op onze persoonlijke manier, met een vooruitziende blik.

Zo dragen we zorg voor u en uw familie, vandaag en morgen.

Pour aujourd'hui et pour demain

Votre patrimoine, vous le constituez précieusement.

Nous le respectons et veillons à sa croissance à long terme grâce à notre expertise
en gestion et planification, selon une approche durable et personnelle.

De la sérénité pour vous et votre famille, aujourd'hui et demain.

WWW.DELEN.BANK

Artiste	Type	Description	Cat.	Vente	EUR	Artiste	Type	Description	Cat.	Vente	EUR
KEVER HEIN	HPA	"MÈRE ET SON ENFANT DANS UN INTÉRIEUR"	229	2023-10	500	LANGASKENS MAURICE	DES	"LE PRISONNIER"	218	2024-02	700
KHNOPFF FERNAND	EST	"LE MASQUE" ET "LE RIDEAU" PAR FERNAND KHNOPFF, CACHETS À FROID"	331	2024-12	900	LANGASKENS MAURICE	HTO	"LES ARCHERS"	143	2024-03	14.000
KIBWANGA MWENZE	HTO	"LE PORTEUR D'IVOIRE"	448	2022-12	1.000	LANGASKENS MAURICE	HTO	"LE SONNEUR DE CLOCHES"	144	2024-03	3.500
KIJNO LADISLAS	TAB	"STÈLE POUR UN ENFANT VIETNAMIEU"	340	2023-11	2.400	LANGASKENS MAURICE	DES	"VUE DU SABLON À BRUXELLES"	477	2024-06	1.800
KINART ODILE	BRZ	"ON THE ROAD"	122	2024-01	11.000	LANTOINE FERNAND	HTO	"MARINE"	402	2023-09	850
KINART ODILE	SCU	"LE DANSEUR"	103	2024-09	6.500	LAPCHINE G.	HTO	"VUE MÉDITERRANÉENNE ENSOLEILLÉE"	245	2022-04	8.500
KINDERMANS JEAN-BAPTISTE	HTO	"BERGÈRE ET SON TROUPEAU AU BORD DU COURS D'EAU"	344	2023-09	700	LAPCHINE G.	HTO	"LE MARCHÉ AUX FLEURS"	348	2023-04	2.300
KISLING MOÏSE	LIT	"NU AU TURBAN"	243	2022-02	1.400	LAPIRA GAESTON	GOU	"NAPOLI DA POSILIPURO"	348	2022-06	1.000
KLEIN PAUL	HTO	"COLLINE ENSOLEILLÉE EN ITALIE"	261	2023-01	420	LARCHE RAOUL FRANÇOIS	SCU	"LA DANSEUSE LOIE FULLER"	98	2024-12	11.000
KLEIN PAUL GEORGES	HTO	"PIERROT ASSIS"	486	2022-09	440	LATOUCHE G.	HPA	"ÉTUDE DE PAYSAGE"	392	2021-01	950
KLEIN PAUL GEORGES	HTO	"LE CARNAVAL"	5	2023-10	800	LAUBLIN ARTHUR	HTO	"JEUNE FEMME NUE SE DRAPANT"	95	2022-02	3.800
KLEIN PAUL GEORGES	HTO	"MUSICIENS"	383	2024-02	420	LAUDY JEAN	TAB	"PORTAIT DE NOTABLE (ORIENTALISTE)"	67	2022-01	1.600
KLEIN PAUL GEORGES	HTO	"LE CLOWN ET LE PIANISTE"	376	2024-09	850	LAUDY JEAN	TAB	"COMPOSITION FLORALE SUR UN ENTABLEMENT"	68	2022-01	460
KLEY LOUIS	BRZ	"LÉDA AU CYGNE"	454	2023-02	650	LAUDY JEAN	HTO	"COMPOSITION AUX ROSES"	449	2022-02	950
KLIMEK LUDWIG	MIN	"LA SÉRÉNADE"	386	2022-10	1.200	LAUDY JEAN	HTO	"LES FLEURS BLANCHES"	324	2022-09	650
KLITZ ANTHONY ROBERT	HTO	"KAYAKS SUR LE FLEUVE"	291	2023-05	500	LAUDY JEAN	TMX	"JEUNE FEMME NUE ALLONGÉE"	7	2023-01	600
KLUGE CONSTANTIN	HTO	"MARCHÉ AUX FLEURS DEVANT LA MADELEINE À PARIS"	58	2022-06	3.200	LAUDY JEAN	HTO	"VASE FLEURI DE ROSES"	297	2023-06	450
KOBE	SCU	"UNE PETITE COQUETTE" (1999)	126	2024-12	4.600	LAUDY JEAN	TAB	"NU DE DOS DANS L'ATELIER"	338	2023-10	1.600
KOCHENDÖRFER FRITZ	TER	"OTHELLO"	464	2024-05	400	LAUDY JEAN	HTO	"COMPOSITION AUX FLEURS ET AUX FRUITS"	60	2024-01	1.500
KOEKOEK HERMANUS II	TAB	"LE TROIS-MÂTS À L'AMARRAGE"	234	2024-12	3.000	LAURENCIN MARIE	TMX	"LA LEÇON DE MUSIQUE"	369	2024-06	1.000
KOEKOEK JAN HER. BAREND	TAB	"PÊCHEURS AU LEVER DU JOUR" ET "COUCHER DE SOLEIL"	235	2024-12	1.200	LE BOUL CLAUDE	HTO	"DRAPÉS"	364	2024-10	600
KOELMAN ROMOLO	HTO	"PUISATIÈRE EN GALANTE CONVERSATION"	349	2022-06	1.200	LE BOUL CLAUDE	HTO	"PUDEUR"	363	2024-10	460
KOLESNIKOV STEP. FEDOROVIC	GOU	"MONUMENT SOUS LA NEIGE"	154	2022-09	1.800	LE FAGUAYS PIERRE	SCU	"DANSEUSE AU VOILE"	106	2022-02	2.200
KONSULOVA-AVAZOVA ELISAVETA	TAB	"COMPOSITION FLORALE"	360	2024-05	3.600	LE FAGUAYS PIERRE	BRZ	"DANSEUSE AU TAMBOURIN"	103	2023-01	2.200
KOPS J.B.C	HPA	"RÉJOUISSANCES DOMINICALE SOUS LES DOUVES DU CHÂTEAU"	66	2023-06	1.500	LE FAGUAYS PIERRE	SCU	"JEUNE FEMME NUE ET GAZELLE, D'ÉPOQUE ART DÉCO"	338	2023-03	1.200
KOULBAK VICTOR	HTO	"NU"	392	2023-01	1.000	LE FAGUAYS PIERRE	BRZ	"JEUNE FILLE DESCENDANT LES MARCHES VERS LE BASSIN"	75	2023-09	2.500
KOVALJEVSKI PAVEL	BRZ	"NAPOLÉON BONAPARTE EN PIED"	417	2022-01	7.500	LE MAYEUR A.	HPA	"DANSEUSE À LA FONTAINE"	401	2024-03	1.100
KRUPKA FERENC	HTO	"MARCHANDE DE FLEURS EN BORD DE MER"	306	2022-11	450	LE MAYEUR ADRIEN JEAN	HPA	"BARQUES DE PÊCHE SUR LA PLAGE"	492	2024-05	750
KRUYPHOOF CÉCILE	BRZ	"ÉLÉPHANT DE CIRQUE SUR UNE BOULE"	468	2023-03	3.200	LE MAYEUR ADRIEN JEAN	DES	"PÊCHEUR AVEC SON FILET SUR SES BRAS"	157	2022-01	7.500
KUHSTOHS PAUL	HTO	"LE DÉPART POUR LA PÊCHE"	460	2023-03	400	LE MAYEUR ADRIEN JEAN	HTO	"CHAMELIERS DEVANT LES REMPARTS EN AFRIQUE DU NORD"	69	2022-04	1.800
KUSAMA YAYOI	SCU	"PUMPKIN ROUGE ET NOIR "NAOSHIMA"	175	2022-01	1.200	LE MAYEUR ADRIEN JEAN	HPA	"VUE PORTUAIRE ANIMÉE"	70	2022-04	1.300
KUSAMA YAYOI	SCU	"PUMPKINS ROUGE ET JAUNE"	171	2022-03	800	LE MAYEUR ADRIEN JEAN	TMX	"JEUNE FEMME ASSISE"	68	2022-04	900
KUSZKA JENŐ	HPA	"FORÊT EN HIVER AU COUCHER DU SOLEIL"	431	2023-03	600	LE MAYEUR ADRIEN JEAN	HTO	"MARINE"	201	2022-05	1.000
KUWASSEG CHARLES	HTO	"PETIT PORT DE PÊCHE"	404	2023-12	500	LE MAYEUR ADRIEN JEAN	HPA	"VOILIERS EN MER"	314	2022-09	850
LABISSE	MIN	"INTÉRIEUR DE PHOTOGRAPHE (DÉCOR DE THÉÂTRE)"	353	2022-10	900	LE MAYEUR ADRIEN JEAN	TMX	"DANSEUSE"	312	2022-09	500
LABISSE FÉLIX	DES	"DAME DE CŒUR, DAME DE PIQUE"	112	2023-01	2.200	LE MAYEUR ADRIEN JEAN	TMX	"JEUNE BERBÈRE ASSISE"	313	2022-09	460
LABISSE FÉLIX	GOU	"CARNIVAL, HOMMAGE À ENSOR"	109	2024-01	3.400	LE MAYEUR ADRIEN JEAN	PAS	"JEUNE FEMME PARTIELLEMENT DÉNUDÉE REGARDANT LA LAGUNE"	137	2023-04	4.000
LACASSE JOSEPH	HTO	"RECHERCHE"	91	2022-06	3.400	LE MAYEUR ADRIEN JEAN	PAS	"CONVERSATION"	100	2023-05	900
LACASSE JOSEPH	DES	"RECHERCHE"	39	2023-12	2.400	LE MAYEUR ADRIEN JEAN	TMX	"DANS LE SOUK"	99	2023-05	800
LAERMANS EUGÈNE	HTO	"LE PAYSAN À LA HOUE"	119	2022-12	7.500	LE MAYEUR ADRIEN JEAN	HTO	"DÉPART DE RÉGATE"	36	2023-09	2.800
LAERMANS EUGÈNE	DES	"RETOUR DES CHAMPS"	335	2024-12	500	LE MAYEUR ADRIEN JEAN	HTO	"VEAUX SOUS LE POMMIER"	429	2023-10	1.600
LAFFINEUR MARC	BRZ	"PROFIL"	411	2022-01	460	LE MAYEUR ADRIEN JEAN	HPA	"MARCHÉ À BRUGES"	65	2024-10	2.800
LAGRANGE MARC	PHO	"FENCING"	192	2023-10	6.000	LE MAYEUR DE MERPPRES A.	DES	"VUE DU PORT DE SAINT-TROPEZ"	67	2022-04	2.600
LAGRANGE MARC	PHO	"CATCH ME IF YOU CAN"	64	2023-12	3.600	LE MAYEUR DE MERPPRES A. JEAN AQU	AQU	"MARCHÉ ORIENTAL PAR JEAN LE MAYEUR DIMI"	198	2022-05	1.500
LAGEY VICTOR	TAB	"LES RELEVAILLES"	106	2024-12	1.600	LE MAYEUR DE MERPPRES A. JEAN HPA	HPA	"L'ARTISTE PEINTRE SOUS LE PARASOL"	108	2022-06	8.000
LALIQUE RENÉ	VER	"VASE EN VERRE MOULÉ AU DÉCOR DE VOILES DE CHINE, MODÈLE "FORMOSE"	328	2024-01	1.600	LE MAYEUR DE MERPPRES A. JEAN HTO	HTO	"VEAUX SOUS LE POMMIER"	66	2024-10	1.400
LALLEMAND HENRI	HPA	"RUELLE ANIMÉE"	31	2022-06	1.700	LE MAYEUR DE MERPPRES A. JEAN HTO	HTO	"L'ESTUAIRE"	139	2024-11	13.000
LAM WIFREDO	HTO	"L'OISEAU "THE BRIDE""	108	2024-09	180.000	LE MOULT CHRISTIAN	TAB	"JEUNE FEMME À LA COIFFE FANTASTIQUE"	407	2022-11	1.700
LAMBEAUX JEF	MRB	"BUSTE DE JEUNE FEMME À LA COIFFE FLEURIE"	409	2022-01	1.800	LE MOULT CHRISTIAN	TMX	"JEUNE FEMME FUTURISTE"	387	2023-04	800
LAMBEAUX JEF	BRZ	"BUSTE DE JEUNE FEMME"	81	2022-05	1.100	LE MOULT CHRISTIAN	TMX	"JEUNE FEMME SUR FOND DE DÉSERT"	388	2023-04	750
LAMBEAUX JEF	BRZ	"BUSTE DE JEUNE FEMME"	155	2022-06	1.300	LE ROUX HENRI	HTO	"BARQUES SUR LE CANAL PRÈS DU CHARBONNAGE"	461	2023-11	1.000
LAMBEAUX JEF	MRB	"BUSTE DE BACCHANTE"	156	2022-06	500	LE ROUX HENRI	HTO	"VUE DU PORT"	462	2023-12	1.900
LAMBEAUX JEF	BRZ	"LES LUTTEURS"	380	2022-09	750	LE ROUX HENRI LOUIS-PHILIPPE	TAB	"JEUNE FEMME DANS SON INTÉRIEUR"	86	2022-03	650
LAMBEAUX JEF	BRZ	"AMOUR ET NYMPHE"	88	2023-02	2.000	LE ROY HIPPOLYTE	SCU	"GÉNÉRAL SUR SON CHEVAL"	377	2022-09	600
LAMBEAUX JEF	BRZ	"BUSTE FÉMININ"	90	2023-02	1.300	LE ROY JOSEPH ANNE JULES	TAB	"LES CAVALIERS EN CAMPAGNE"	358	2024-12	2.800
LAMBEAUX JEF	MIN	"MATERNITÉ"	89	2023-02	1.300	LE TOURNEUR	SCU	"BUSTE DE MARIE-ANTOINETTE"	492	2022-02	1.600
LAMBEAUX JEF	BRZ	"DANSEUSE AUX CASTAGNETTES"	443	2023-03	1.800	LE VERRIER MAX	BRZ	"PAIRE DE SERRE-LIVRES AU MOTIF DE JEUNES FILLES AU PANIER"	473	2023-01	1.600
LAMBEAUX JEF	BRZ	"FAUNE ET NYMPHE"	100	2023-04	1.800	LE VERRIER MAX	BRZ	"CLARTÉ, FORMANT LAMPE DE TABLE"	137	2023-02	4.000
LAMBEAUX JEF	BRZ	"LE BAISER"	109	2023-09	2.200	LE VERRIER MAX	SCU	"HIBOU"	470	2024-03	650
LAMBEAUX JEF	BRZ	"LE SEMEUR"	108	2023-09	550	LE VERRIER MAX	SCU	"DANSEUSE EN TENUE ORIENTALE, FORMANT LUMINAIRE AVEC COUPELLE DE VERRE MOULÉ AU DÉCOR DE PAVOTS"	100	2024-12	1.800
LAMBEAUX JEF	SCU	"BUSTE DE JEUNE FEMME"	133	2023-10	1.200	LECLERCQ GUY	TMX	"COMPOSITION"	33	2023-02	1.000
LAMBEAUX JEF	SCU	"SCÈNE ÉROTIQUE"	54	2023-12	400	LECLERCQ GUY	TMX	"BEZOEK VAN DE VREEMDE MAGIER"	34	2023-02	500
LAMBEAUX JEF	BRZ	"COUPLE DE DANSEURS"	57	2024-04	2.200	LECLERCQ MAURICE	HTO	"POISSONS DANS LES ALGUES"	282	2023-10	500
LAMBEAUX JEF	BRZ	"LES LUTTEURS"	137	2024-05	2.400	LECLERCQ MAURICE	HTO	"SIGNATURE ARABE"	7	2023-11	600
LAMBEAUX JEF	BRZ	"LES LUTTEURS"	113	2024-10	4.600	LECLERCQ VICTOR	TAB	"COMPOSITION AUX POIRES"	442	2024-11	1.100
LAMBEAUX JEF	BRZ	"LA DANSE"	114	2024-10	1.500	LECOMTE EMILE	HPA	"LES TOITS ROUGES"	464	2023-12	480
LAMBEAUX JEF	SCU	"LUTTEURS"	353	2024-11	1.250	LECOMTE EMILE	HTO	"LE JARDIN ENSOLEILLÉ"	320	2024-09	460
LAMBEAUX JEF	SCU	"BUSTE DE L'ÉPOUSE DE L'ARTISTE"	434	2024-12	1.200	LECOMTE PAUL	HTO	"BARQUE DE PÊCHE ET VAPEUR DEVANT LE PONT"	398	2023-12	750
LAMBERT CAMILLE NICOLAS	TAB	"JEUNE FEMME ET ENFANTS EN BORD DE MER"	186	2022-02	3.800	LECOMTE PAUL	HTO	"BARQUE SUR UN ÉTANG AVEC TROUPEAU EN ARRÈRE-PLAN"	168	2022-02	4.800
LAMBERT CAMILLE NICOLAS	HTO	"FAMILLE DANS SON INTÉRIEUR"	340	2022-12	1.000	LECOMTE PAUL	HTO	"VUE DU PORT DE SAINT-TROPEZ ENSOLEILLÉ"	226	2022-04	5.500
LAMBERT CAMILLE NICOLAS	HCA	"SCÈNE DE PLAGE"	172	2024-02	2.000	LECOMTE PAUL	HTO	"VUE DU PONT DE SOSPEL ENSOLEILLÉ"	241	2022-09	3.200
LAMBERT CAMILLE NICOLAS	HPA	"SOIRÉE ANIMÉE"	115	2024-04	3.800	LECOMTE PAUL	TAB	"DÉCHARGEMENT DES BARRIQUES AU PORT"	243	2022-11	1.000
LAMBERT-RUCKI JEAN	SCU	"PETIT CHEVAL CABRÉ"	188	2024-11	1.000	LECOMTE PAUL	HTO	"VUE DU PONT DE SOSPEL"	147	2023-01	9.500
LAMBRÉ SYLVAIN	HTO	"LES CLOWNS"	6	2024-01	500	LECOMTE PAUL	HTO	"PONT À QUIMPERLÉ, BRETAGNE"	29	2023-04	1.900
LAMMERS NOELLA	HTO	"LA COMÉDIE HUMAINE"	464	2023-01	440	LECOMTE PAUL	TAB	"MAISONNETTE FLAMANDE"	30	2023-04	1.300
LAMORINIÈRE FRANÇOIS	HTO	"FAGOTEUSE PRÈS DE LA CHAUMIÈRE"	35	2022-02	950	LECOMTE PAUL	TAB	"MARCHÉ À QUIMPERLÉ, BRETAGNE"	28	2023-04	1.000
LAMORINIÈRE FRANÇOIS	TAB	"CIGOGNES SUR FOND DE PAYSAGE"	4	2022-09	550	LECOMTE PAUL	HTO	"CANAL À VENISE"	114	2023-09	3.500
LAMORINIÈRE FRANÇOIS	HPA	"DEUX PÊCHEURS AU BORD DE L'ÉTANG"	370	2023-12	6.000	LECOMTE PAUL	HTO	"PONT EN FRANCE"	115	2023-09	2.400
LAMPE LOUIS	TAB	"JEUNE FEMME À LA LECTURE"	173	2024-11	400	LECOMTE PAUL	HTO	"CYGNES EN BORDURE DE CANAL À BRUGES"	116	2023-09	800
LAMPECCO ANTONIO	SCU	"GOUTTE"	338	2022-09	1.100	LECOMTE PAUL	HPA	"RUELLE DANS LE VILLAGE"	117	2023-09	650
LAMPECCO ANTONIO	CER	"SOLIFLORE EN CÉRAMIQUE ÉMAILLÉE EN FORME DE COURGE"	181	2023-03	1.100	LECOMTE PAUL	HTO	"VUE DE MARTIGUES"	30	2023-10	4.400
LAMPECCO ANTONIO	CER	"IMPORTANT VASE EN CÉRAMIQUE ÉMAILLÉE"	204	2023-04	850	LECOMTE PAUL	HTO	"VUE D'UN CANAL À VENISE"	223	2023-11	2.000
LAMPECCO ANTONIO	CER	"VASE EN CÉRAMIQUE ÉMAILLÉE"	205	2023-04	600	LECOMTE PAUL	HTO	"RUE EN PROVENCE (MARTIGUES)"	9	2024-03	550
LAMPECCO ANTONIO	CER	"LOT SE COMPOSANT DE SIX PETITS VASES EN CÉRAMIQUE ÉMAILLÉE"	206	2023-04	400	LECOMTE PAUL	HTO	"VUE DU PONT À BRUGES"	118	2024-04	6.000
LANCERAY EVGENI ALEX.	SCU	"L'ADIEU AU COSAQUE"	405	2022-03	1.400	LECOMTE PAUL	HTO	"AUTOMNE BRUGES 1939"	170	2024-05	3.800
LANCERAY YEVGUENI ALEX.	BRZ	"CAVALIER KIRGHIZE"	50	2023-10	2.400	LECOMTE PAUL	HTO	"VUE ENSOLEILLÉE DU PONT"	174	2024-05	1.400
LANDUYT OCTAVE	HPA	"DANS LA SCIERIE"	488	2							

DRUKKERIJ

•V•D•

Verduiveld goed **Drukwerk**



Walgoedstraat 1 • 9140 Temse

Tel. 03 760 10 10

Fax 03 760 10 11

e-mail: info@drukkerijvd.be

www.drukkerijvd.be



Artiste	Type	Description	Cat.	Vente	EUR	Artiste	Type	Description	Cat.	Vente	EUR
LEFEBVRE VICTOR	HPA	"VICTOR LEFEBVRE 65"	451	2023-03	1.000	MAGRITTE RENE	EF	"AUBE À L'ANTIPODE"	133	2023-05	6.000
LÉGER FERNAND	LIT	"LES DEUX AMOUREUX"	285	2024-03	460	MAGRITTE RENÉ	GRA	"LES CLAIRES-VOIES D'UN JEUNE REGARD EMBAUMANT LA FÊTE D'UN VIEIL ARBRE" (DE LA SÉRIE "LES ENFANTS TROUVÉS")	113	2022-03	420
LEGRAIN CHARLES	HTO	"PORTRAIT DU VICOMTE DE ROEST D'ALKEMADE TENANT SON VILON ET ARCHET"	409	2024-04	1.200	MAGRITTE RENÉ	LIT	"L'ENTRÉE EN SCÈNE MM" ("THE EMERGENCE")	441	2022-11	2.200
LEJEUNE HENRY	HTO	"SAPHO"	371	2023-09	850	MAGRITTE RENÉ	LIT	"LE DOMAINE D'ARNHEIM MM" ("THE DOMAIN OF ARNHEIM")	440	2022-11	1.300
LEJEUNE VICTOR	HTO	"LES DEUX SOEURS"	177	2024-02	2.000	MAGRITTE RENÉ	LIT	"UN BOMBARDON LIBRE SON BOUQUET DE FLAMMES"	444	2022-11	550
LELIEUX EUGÈNE	HTO	"PIN-UPS"	426	2022-09	500	MAGRITTE RENÉ	LIT	"LA GÉANTE"	442	2022-11	460
LELOUP OLIVIER	TER	"LE BORSALINO"	276	2023-06	2.000	MAGRITTE RENÉ	LIT	"UN SÉDUISSANT NAVIRE, D'EAU DE MER"	443	2022-11	500
LELOUP OLIVIER	TER	"LE COUSIN D'AMÉRIQUE AU COSTUME VERT"	275	2023-06	1.600	MAGRITTE RENÉ	LIT	"LE MAÎTRE D'ÉCOLE"	447	2024-01	570
LEMUNIER BASILE	TAB	"ÉLÉGANTES AUX EMPLETTES"	359	2024-12	800	MAGRITTE RENÉ	EF	"L'ART DE VIVRE"	409	2024-03	1.500
LEMMEN GEORGES	HPA	"PROFIL DE FILLETTE"	96	2022-02	3.200	MAGRITTE RENÉ	DES	"MAGRITTE, ADRESSÉE À MONSIEUR STÉPHANE REY"	172	2024-10	3.200
LEMMEN GEORGES	AQU	"PORTRAIT DE JEUNE FILLE"	444	2022-06	1.200	MAGRITTE RENÉ	EST	"LA PAGE BLANCHE"	415	2024-11	650
LEMMEN GEORGES	DES	"JEUNE FEMME PARTIELLEMENT DÉNUDÉE"	266	2023-03	600	MAGRITTE RENÉ	EST	"LE BLANC-SEING"	413	2024-11	500
LEMMEN GEORGES	HCA	"NU AU COUSSIN BLEU"	123	2023-06	3.200	MAGRITTE RENÉ	EST	"TROIS POMMES"	414	2024-11	480
LEMMEN GEORGES	HCA	"PORTRAIT DE FRÉDÉRIC LEMMEN, PÈRE DE L'ARTISTE"	120	2024-05	2.000	MAGUET RICHARD	HTO	"VILLA ABD-EL-TIF, ALGER, PAYSAGE N° 2"	302	2024-04	500
LEMMERS GEORGES	TAB	"DIMANCHE MATIN AU MARCHÉ DU SABLON"	451	2024-12	650	MAHY EMILE	HTO	"L'ENFANT AU BALLON" ET "PLACE DU THÉÂTRE"	9	2023-02	1.000
LEMOELS JEF	HTO	"BUVANT SA CHOPE"	242	2022-10	1.600	MAIGNAN MAURICE	SCU	"LA VAGUE"	183	2024-05	1.200
LENOIR ALFRED	MRB	"TÊTE DE JEUNE FILLE ART NOUVEAU"	484	2024-01	2.600	MAILLAUD FERNAND	HTO	"LAVANDIÈRE ET CHEVAL AU BORD DE LA RIVIÈRE"	398	2022-01	1.000
LENOZDEZ PIERRE	SCU	"ANGÈLO"	99	2024-12	2.400	MAK PAUL	TMX	"LA NUIT JETANT SON CÔNE D'OBSCURITÉ"	346	2022-04	3.600
LENTAIN JULES	HTO	"NU DE DOS SE MIRANT"	255	2022-01	480	MAK PAUL	DES	"ODE À LA VIERGE MARIE"	56	2023-01	2.800
LÉOPOLD STEVENS ALF. EMILE	HTO	"VOILIERS EN MER"	347	2022-04	1.600	MAK PAUL	GOU	"LA PRINCESSE"	54	2023-01	2.400
LÉOPOLD STEVENS ALF. EMILE	HTO	"ÉLÉGANTE CONTEMPLANT UNE STATUE"	63	2022-06	2.800	MAK PAUL	GOU	"LA RÉVERIE DU LECTEUR"	55	2023-01	2.200
LEPRI STANISLAS	ENC	"LES PRÉLATS ET L'AMOUR"	449	2024-12	400	MAK PAUL	GOU	"SHÉRAZADE"	197	2024-03	3.800
LEROUX AUGUSTE	TAB	"NU VU DE DOS SE MIRANT"	358	2022-01	2.000	MALAVOLTI ANGILOLO	SCU	"JEUNE BACCHANTE"	84	2023-11	1.000
LEROUX GASTON	BRZ	"AÏDA"	166	2022-12	4.500	MALFAIT HUBERT	HTO	"CHEVAL AU CHAM"	170	2023-01	3.400
LEROY CHRISTIAN	SCU	"PORTRAIT DE SIMON DEBOUT"	348	2024-11	1.700	MALFAIT HUBERT	HTO	"FUITE EN EGYPTÉ"	90	2023-03	2.500
LEVASSEUR A.	BRZ	"COUPLE DE GRUES"	479	2022-05	600	MALFAIT HUBERT	HTO	"LES DEUX GARÇONS"	119	2023-09	2.600
LEVASSEUR H.	BRZ	"GLOIRE AU TRAVAIL"	489	2024-02	600	MALFAIT HUBERT	HTO	"VERGER"	149	2024-03	3.800
LEVEQUE AUGUSTE	TAB	"PORTAIT DE JEUNE FILLE AU BOUQUET DE FLEURS"	5	2022-06	500	MALFAIT HUBERT	DES	"CAVALIÈRES EN CONVERSATION"	95	2024-11	420
LEVERRIER MAX	BRZ	"BOUBOU, LE SINGE À LA LANTERNE"	271	2024-05	600	MALFROY HENRY	TAB	"PORT MÉDITERRANÉEN ANIMÉ"	362	2024-12	2.200
LEVY MORELLE JACQUELINE	HTO	"COMPOSITION"	30	2023-09	1.600	MALISSARD G.	BRZ	"LE ROI ALBERT IER À CHEVAL"	402	2024-03	1.100
LEVY MORELLE JACQUELINE	HTO	"COMPOSITION"	31	2023-09	650	MAMBOUR AUGUSTE	DES	"AFRICAINNE AU BUSTE DÉNUDÉ DE FACE"	178	2022-03	2.800
LEWY KURT	AQU	"COMPOSITION"	385	2023-02	400	MAMBOUR AUGUSTE	HPA	"TÊTE DE JEUNE FILLE"	29	2022-10	1.600
LEYS HENRI	HTO	"COUPLE ASSIS"	123	2024-03	2.000	MAN RAY	SCU	"FER À REPASSER "CADEAU"	295	2022-06	650
LHOTE A.	PAS	"LES AMIES"	109	2022-05	14.000	MAN RAY	LIT	"LE MARQUIS DE SADE"	304	2022-11	420
LICHTFUS Y.	HTO	"CYGNES AU BORD DE L'ÉTANG"	448	2022-02	1.200	MANAGO VINCENT	HPA	"L'ENTRÉE DU SOUK"	382	2024-02	1.100
LICHTFUS Y.	HTO	"TRAVAUX AUX CHAMPS"	282	2022-03	800	MANTEL JEAN GASTON	TMX	"DEUX JEUNES FEMMES EN CONVERSATION AU MAROC"	361	2022-01	1.400
LICHTFUS YVETTE	HTO	"LA MAISON AU BORD DE L'ÉTANG EN AUTOMNE"	433	2023-10	1.200	MARAIIS-MILTON VICTOR	HTO	"LE CARDINAL CHERCHE"	111	2022-10	1.800
LICHTFUS YVETTE	HTO	"RAYONS DE SOLEIL SUR LE COURS D'EAU"	432	2023-10	1.100	MARAIIS-MILTON VICTOR	HTO	"LA BONNE HISTOIRE"	111	2023-01	2.500
LICHTFUS YVETTE	HTO	"ALLÉE ENSOLEILLÉE"	277	2024-02	460	MARAIIS-MILTON VICTOR	HTO	"LE CHATON MALADROIT DU PRÉLAT"	213	2023-05	1.400
LICHTFUS YVETTE	HTO	"LE VIEUX POMMIER, "COIN D'ÉTANG" ET "DEUX POTS FLEURIS"	57	2024-12	500	MARAIIS-MILTON VICTOR	HTO	"LES LIVRES À L'INDEX"	172	2023-09	1.500
LIES JOSEPH	HPA	"LES JOUEURS DE DÉS"	426	2022-02	700	MARAIIS-MILTON VICTOR	HTO	"JEUNE FEMME BRODANT TOUT EN CONVERSANT"	170	2024-04	3.000
LINDSTRÖM BENGT	EST	"COMPOSITION"	296	2023-04	500	MARCOTTE MARIE-ANTOINETTE	HTO	"SOUS LES CIELS DE VERRE"	81	2023-04	10.000
LINNG EGIDE	HPA	"PÊCHEURS AU LEVER DE LUNE"	378	2023-09	800	MARCOTTE MARIE-ANTOINETTE	HTO	"LE JARDINIER DANS LA SERRE"	219	2023-05	2.600
LINS WILLINGSHAUSEN ADOLF	HPA	"LE PETIT PÊCHEUR SUR LA BARQUE"	344	2024-01	4.000	MARCOUSSIS LOUIS	EF	"TABLE"	161	2023-12	3.600
LION ALEXANDRE LOUIS	HTO	"LA DENTELLIÈRE DANS SON INTÉRIEUR"	6	2023-04	400	MARCOUSSIS LOUIS	EF	"LE COMPTOIR"	162	2023-12	3.600
LIPTON LAURIE	DES	"LA VIE DE FAMILLE"	314	2024-10	850	MAREELS MAURICE	HTO	"CRIQUE EN MÉDITERRANÉE"	10	2023-09	650
LISMONDE JULES	ENC	"SIGNE 76 HM 1"	31	2024-05	550	MAREVNA MARIE VOROBIEFF	HTO	"COMPOSITION FLORALE SUR FOND DE FENÊTRE"	182	2022-12	7.500
LIU YAMING	HTO	"VUE PLONGEANTE DE JEUNE FEMME"	233	2023-12	2.000	MARGOLIES JACQUES	HTO	"SAN ANTONIO, IBIZA"	348	2023-12	850
LIYOLO	SCU	"LA PETITE POMME"	449	2022-12	500	MARGULIES	TAB	"EFFET DU LUMIÈRE SUR LE FLEUVE"	500	2022-11	950
LOFFLER LÉOPOLD	HPA	"LA CARICATURE"	120	2022-04	4.600	MARI FREDERIK	HTO	"REPOS DE BERGER SUR FOND DE PAYSAGE AVEC CHÂTEAU"	183	2022-11	12.000
LOGELAIN HENRI	HPA	"VUE ANIMÉE DE LA GRAND PLACE DE BRUXELLES"	469	2022-02	1.300	MARIE DEGEORGE CH. JEAN	HTO	"ARISTOTE"	79	2023-09	1.900
LOGELAIN HENRI	HPA	"VUE DE LA GRAND-PLACE DE BRUXELLES ANIMÉE EN 1932"	435	2023-04	480	MARIN JACQUES	BRZ	"ORPHÉE"	82	2022-01	3.600
LOGELAIN HENRI	HPA	"PARVIS ANIMÉ DE L'ÉGLISE DU FINISTÈRE"	433	2023-04	400	MARIN JACQUES	BRZ	"L'ENFANT AU TRITON"	444	2023-03	1.300
LOGELAIN HENRI	OJA	"VASE EN BOIS PEINT AU DÉCOR DE TROIS BAGNEUSES (FAUVISME)"	219	2024-01	1.000	MARIN JACQUES	SCU	"FENAISSON"	352	2024-11	650
LOGELAIN HENRI	HPA	"LE PARC DE BRUXELLES ANIMÉ"	260	2024-06	550	MARINETTI JULIEN	BRZ	"DOGGY JOHN"	165	2022-12	4.000
LOMBARDI GIOVITA	SCU	"CHIEU MALTAIS"	452	2024-11	1.900	MARINUS	HPA	"CAVALIER ET SON CHIEN SUR FOND DE PAYSAGE"	1	2024-03	550
LONDOT LÉON	HTO	"VUE PLONGEANTE SUR LE PORT ET LA GARE D'OSTENDE"	262	2023-11	650	MARIOU EUGENE	BRZ	"ZÉPHIRE"	107	2022-02	2.600
LONDOT LÉON	TAB	"LES CHRYSANTHÈMES"	488	2024-11	600	MARIOU EUGÈNE	SCU	"CHASSEUR À L'AFFÛT"	381	2022-01	420
LOOTEN JAN	TAB	"CHASSE AU FAUCON DANS UNE FORÊT AVEC VUE SUR UNE RIVIÈRE DANS UNE VALLÉE"	87	2023-11	2.800	MARIOU EUGÈNE	BRZ	"FASCINATOR"	459	2024-01	400
LORAND JEAN-PIERRE	TAB	"LA PROMENADE DES OURSONS"	279	2024-01	550	MARKOWICZ ARTHUR	TMX	"JEUNE FILLE SOURIANTE AU CHAPEAU"	377	2023-03	500
LORAND JEAN-PIERRE	TAB	"COUCHER DE SOLEIL"	280	2024-01	420	MARKS FERDINAND LOUIS	HPA	"CHEMIN CREUX AU PRINTEMPS"	405	2023-12	420
LORAND JEAN-PIERRE	TAB	"LE BERGER MUSICIEN"	467	2024-11	600	MARQUES	HPA	"A LA FONTAINE"	312	2024-03	800
LORENZ A.	IVO	"PLAQUE REPRÉSENTANT LE COURONNEMENT DE MAXIMILIEN D'AUTRICHE"	447	2023-09	1.800	MARQUES	HTO	"VUE DU FLEUVE CONGO"	450	2024-05	850
LORJOU BERNARD	TAB	"SIRÈNE AU SOLEIL JAUNE"	245	2024-05	3.000	MARQUES GUILHERME	TAB	"CHEMIN ANIMÉ EN AFRIQUE"	315	2022-11	420
LORJOU BERNARD	TAB	"VASE DE FLEURS"	246	2024-05	1.500	MARQUES GUILHERME	SCU	"PERSONNAGES AFRICAINS"	490	2024-01	750
LOUIS BOULANGER FR. JEAN	HPA	"VUE DU VRIDJGAMARKT AVEC LE TOREKEN À GAND"	148	2023-01	3.000	MARQUES GUILHERME	TAB	"LA VIE EN AFRIQUE"	493	2024-01	500
LUCAS RICHARD	MIN	"PIÈGE À LUMIÈRE"	461	2022-10	420	MARQUES GUILHERME	SCU	"PERSONNAGES AFRICAINS"	491	2024-01	480
LÛCE MAXIMILIEN	HPA	"LE TRIEUX, ROCHERS DANS LA MER"	127	2022-09	3.000	MARQUES GUILHERME	HTO	"VILLAGE ANIMÉ"	338	2024-04	400
LUNGEN G.	TAB	"NATURES MORTES"	340	2024-11	600	MARTEL PAUL JEAN	HTO	"ROUGE-CLOÛTRE"	481	2024-09	440
LUPO ALESSANDRO	HPA	"DEUX CHEVAUX DE TRAIT AU REPOS"	349	2022-09	1.700	MARTI JOAN	HTO	"COMPOSITION"	438	2023-12	800
LURÇAT JEAN	TPI	"LE JARDIN SOUS LA NUIT"	125	2023-11	5.000	MARTINEZ JOHN PAUL	HTO	"ENFANTS SE BAINANT EN MER"	88	2022-06	460
LUXORO ALFREDO	HTO	"LA LETTRE"	347	2022-09	2.500	MARTINEZ NOVILLO CIRILO	TAB	"VUE FLEURIE SUR LE PORT"	330	2024-11	800
LYBAERT THÉOPHILE	TAB	"PATRIOTE EN SENTINELLE À LA TÊTE DE FLANDRE"	64	2024-02	1.500	MASCART GUSTAVE	HTO	"VUE D'ANVERS DEPUIS L'ESCAUT"	340	2024-09	2.000
LYBAERT THÉOPHILE MARIE FR.	HPA	"PORTRAIT DE TURC"	35	2023-01	2.200	MASEREEL FRANS	GOU	"L'INTÉRIEUR DE LA MAISON"	321	2022-04	650
LYNEN AMÉDÉE	MIN	"LES RAMEURS REJOIGNANT LES BARQUES DE PÊCHE"	377	2022-10	1.500	MASEREEL FRANS	EST	"EN SOUVENIR", "LE RÉVEUR", "HISTOIRE DE FOU XVII" ET "L'ENFANT"	484	2024-05	1.200
LYNEN AMÉDÉE	HTO	"L'APRÈS DÉJEUNER SUR L'HERBE"	438	2023-01	600	MASEREEL FRANS	EST	"RETOUR DU TRAVAIL", "LE VOYAGEUR" ET LES AMOUREUX	59	2024-09	1.500
LYNEN AMÉDÉE ERNEST	TMX	"AU NOM DE LA LOI"	438	2024-09	750	MASEREEL FRANS	EST	"MAISON OSTERRIETH ANVERS" ET "BRUXELLES GRAND PLACE"	7	2024-12	400
LYR CLAUDE	HPA	"COLLOQUE"	490	2023-03	400	MASOIN ALBERT	TMX	"COMPOSITION"	496	2024-05	500
MACKAAY	HPP	"HOMME ET FEMME ASSIS"	164	2022-05	600	MASSON EDOUARD	HPA	"COIN DE PARIS"	424	2022-12	550
MADLENER JORG	ARC	"PRÉPARÉ PAINTING VI (FIREPLACE ROAD)"	383	2022-11	600	MASSON EDOUARD	TAB	"JEUNE FEMME PARTIELLEMENT VÊTUE À L'ORIENTALE"	496	2024-01	900
MADOU JEAN BAPTISTE	MIN	"LE BON CONTEUR"	441	2022-10	750	MASSONET ARMAND	HTO	"LE PEINTRE ET SON MODÈLE DANS L'ATELIER"	477	2022-02	650
MADOU JEAN-BAPTISTE	TAB	"LE CONSEILLER ET LE PRISEUR"	172	2023-10	3.000	MASSONET ARMAND	HTO	"LA LECTRICE"	490	2022-04	650
MADOU JEAN-BAPTISTE	TAB	"LE TESTAMENT"	479	2024-02	700	MASSONET ARMAND	HTO	"L'AMATEUR D'ART"	234	2023-04	1.800
MADOU JEAN-BAPTISTE	HPA	"UNE TENTATIVE HASARDEUSE"	224	2024-06	1.900	MASSONET ARMAND	TAB	"L'HEURE DE LA SANGRIA"	486	2023-11	850
MADYOL JACQUES	HTO	"AU CAP MARTIN"	418	2022-05	1.200	MASUDA MAKOTO	HTO	"AUX CHAMPS DE COURSES"	381	2024-03	750
MADYOL JACQUES	HTO	"BARQUE DE PÊCHE EN MÉDITERRANÉE"	438	2023-02	700	MASUI PAUL AUGUSTE	TAB	"MARIN PÊCHEUR"	327	2022-01	1.300
MADYOL JACQUES	HTO	"SOLEIL COUCHANT SUR LE PORT DE SAINT-TROPEZ"	32	2023-09	1.200	M					



HORTA
HÔTEL DE VENTES - AUCTIONEERS

L' Art en vogue

Artiste	Type	Description	Cat.	Vente	EUR	Artiste	Type	Description	Cat.	Vente	EUR
MATHIEU PAUL	HPA	"QUAI À BRUGES"	148	2023-09	3.000	MISONNE LÉONARD	PHO	"SORTIE DE LA GARE"	57	2023-10	3.000
MATHIEU PAUL	HPA	"VUE DE LA VILLE DE SLUIS, FLANDRE ZÉLANDAISE"	200	2023-10	2.000	MISONNE LÉONARD	PHO	"HIVER AU BOIS"	58	2023-10	1.500
MATHIEU PAUL	HTO	"L'EMBARCADÈRE"	166	2023-11	6.000	MISONNE LÉONARD	PHO	"SUR LA DIGUE"	59	2023-10	1.300
MATHIEU PAUL	TAB	"MAISON DE BIZET"	168	2023-11	4.400	MISONNE LÉONARD	PHO	"DANS LA FORÊT"	429	2024-09	1.300
MATHIEU PAUL	HCA	"PAYSAGE FLUVIAL ANIMÉ ET ENSOLEILLÉ"	167	2023-11	4.000	MISONNE LÉONARD	PHO	"LE VIRAGE"	430	2024-09	1.000
MATHIEU PAUL	HPA	"PORT DE PÊCHE SOUS LE SOLEIL"	371	2023-12	1.200	MISONNE LÉONARD	PHO	"LE TROUPEAU QUI PASSE"	484	2024-10	1.400
MATHIEU PAUL	HPA	"VUE DE DINANT SOUS LE SOLEIL"	52	2024-01	1.700	MISONNE LÉONARD	PHO	"JOUR DE PLUIE"	452	2024-12	480
MATHIEU PAUL	HTO	"VUE DU PORT PAR TEMPS CALME"	153	2024-02	5.500	MITORAJ IGOR	BRZ	"PANCERZ (CUIRASSE II)"	439	2022-04	500
MATHIEU PAUL	HPA	"VUE DU PORT DE MATADI"	90	2024-04	6.000	MODIGLIANI AMÉDÉO ET VILLON JACQUES	EST	"L'ITALIENNE"	417	2022-05	420
MATHIEU PAUL	HPA	"BORDS DE CANAL"	91	2024-04	500	MOERMAN J.	HPA	"LES JOUEURS DE DÉS DANS UNE TAVERNE"	238	2022-06	500
MATHIEU PAUL	HCA	"VUE DE LA SEINÉ À PARIS"	149	2024-05	2.000	MOERMAN JOH. LODEWIJK	HPA	"LA LECTURE DU JOURNAL AU BORD DE LA FENÊTRE"	239	2022-06	700
MATHIEU PAUL	HPA	"VUE DE LA PLACE DE MATADI"	89	2024-09	3.400	MOERMAN JOH. LODEWIJK	HPA	"JOUEUR DE CARTES DANS LA TAVERNE"	237	2022-06	650
MATHIEU PAUL	TAB	"LA PLAGE À SAINTE-ADRESSE"	18	2024-11	900	MOIGNIEZ JULES	BRZ	"PERDRIX À L'ÉPI DE BLÉ"	456	2023-02	400
MATTHIJS LODE	HTO	"CARGOS PAR VUE NOCTURNE"	468	2022-02	1.900	MOIGNIEZ JULES	BRZ	"OISEAU ET SERPENT FORMANT PORTE-PLUMES"	495	2024-02	520
MAUVE A.	TAB	"JEUNE TRICOTEUSE À LA BARRIÈRE"	192	2024-11	4.600	MOITROUX ALFRED	AQU	"PSYCHÉ"	497	2024-02	500
MAUVE ANTON	TAB	"DANS LES DUNES"	381	2023-03	650	MOLINA CAMPOS FLORENCIO	GOU	"CAVALIER SUR FOND DE PAYSAGE"	365	2024-05	7.500
MAXIM GEORGES	BRZ	"JEUNE FILLE COURANT AVEC SES DEUX LÉVRIERS"	335	2023-03	700	MOLS ROBERT	TAB	"VUE DU PORT D'ANVERS"	26	2023-10	3.200
MAYNE JEAN	HTO	"TRAVAUX SUR FOND DE JARDIN"	36	2024-02	800	MONDRIAN PIET	HTO	"COMPOSITION"	228	2023-10	1.000
MEERTS FRANZ	HPA	"FLÛTISTE INSPIRÉ"	7	2022-01	550	MONIC DANIEL	ARC	"EROS"	394	2022-01	550
MEGANCK JOSEPH	HPA	"CONFIDENCES SUITE À LA LECTURE DE LA LETTRE"	63	2023-03	1.500	MONIC DANIEL	HTO	"LIONNES"	209	2022-02	3.200
MEIRING	HPA	"JEUNES FEMMES EN BORD DE MER"	250	2024-05	6.200	MONIC DANIEL	BRZ	"CHEVAUX EN MOUVEMENT SE CABRANT"	442	2023-03	600
MELCHERS FRANZ	HTO	"JEUNESSE"	87	2024-04	1.800	MONTAGNE PIERRE MARIUS	MIN	"MERCURE"	337	2022-10	1.200
MELLERY XAVIER	LAV	"ACCOCHEMENT EN ZÉLANDE DANS UNE CABANE DE PÊCHEURS"	341	2022-02	500	MONTALD CONSTANT	FUS	"POULES D'EAU EN BORD DE PONT ENSOLEILLÉ"	67	2022-02	1.800
MELLERY XAVIER	HTO	"LA TABLE RONDE"	222	2023-01	3.200	MONTALD CONSTANT	DES	"VUE DE LA PROPRIÉTÉ AU PRINTEMPS"	167	2022-11	3.200
MELLERY XAVIER	HTO	"LA MUSE SE RÉCHAUFFANT"	223	2023-01	2.200	MONTALD CONSTANT	TAB	"COMPOSITION AU COFFRET À BIJOUX ET VASE FLEURI"	464	2024-11	700
MELLERY XAVIER	HTO	"LA PETITE MARKENOISE"	238	2023-03	2.000	MONTIGNY JENNY	HTO	"PLAISIRS DOMINICAUX AU BORD DE L'ÉTANG"	197	2023-10	5.500
MELS RENÉ	HPP	"CATHÉDRALE DE CHARTRE EN BLEU ET ROUGE"	282	2022-02	1.800	MONTIGNY JULES LÉON	MIN	"JEUNE FILLE ET UNE VACHE AU PRÉ"	437	2022-10	1.000
MENARD ÉMILE RENÉ	HTO	"JEUNE FEMME NUE À LA SOURCE"	210	2023-05	2.200	MONTIGNY JULES LÉON	TAB	"CHARIOT ATTELÉ SUR FOND DE PAYSAGE"	336	2024-11	2.200
MENDELSON MARC	TMX	"COMPOSITION AUX BOUGEIRS ET AUX VERRES"	494	2023-09	600	MONTIOBIO GUILLAUME	HTO	"MARRONNIERS EN FLEURS DANS LE PARC DU CHÂTEAU D'HOODONCK"	373	2023-09	750
MENDELSON MARC	HTO	"D'OU CETTE MULTITUDE ?" MONOGRAMMÉE ET CONTRESIGNÉE MARC MENDELSON SUR UNE ÉTIQUETTE TITRANT ET DATANT L'ŒUVRE DE 1959 AU DOS"	330	2024-06	4.600	MONY LUC	BRZ	"NYMPHE AU ROCHER"	132	2023-10	2.000
MÈNE PIERRE JULES	BRZ	"LEVRETTE À L'ÉVENTAIL"	479	2023-12	800	MOONENS LAURENT	HTO	"NU DE DOS"	462	2023-01	800
MÈNE PIERRE-JULES	BRZ	"GROUPE DE CHEVREUILS N°1"	60	2022-04	3.600	MOORE HENRY	EST	"SIX MOTHER AND CHILD STUDIES"	306	2024-11	750
MÈNE PIERRE-JULES	BRZ	"CHEVAL À LA BARRIÈRE N°1 (DJINN)"	479	2022-09	1.000	MOREAU AUGUSTE	BRZ	"FERMIÈRE"	145	2022-09	1.800
MÈNE PIERRE-JULES	SCU	"CERF À LA BRANCHE"	463	2024-01	900	MOREAU AUGUSTE	SCU	"ENFANT CHEVAUCHANT UN INSECTE"	366	2023-05	600
MÈNE PIERRE-JULES	SCU	"CHIEN DE CHASSE À L'ARRÊT"	464	2024-01	900	MOREAU AUGUSTE	BRZ	"JEUNE FEMME ASSISE"	454	2024-10	1.200
MÈNE PIERRE-JULES	BRZ	"CHIEN DE CHASSE À L'ARRÊT"	464	2024-01	900	MOREAU AUGUSTE	SCU	"LE PASSAGE DU GUÉ"	432	2024-11	400
MÈNE PIERRE-JULES	BRZ	"CHIEN DE CHASSE À L'ARRÊT"	296	2024-04	1.000	MOREAU HENRI	TAB	"LES BALLERINES SE CHAUSSANT"	58	2023-04	1.800
MÈNE PIERRE-JULES	BRZ	"ÉCOSSAIS MONTRANT UN RENARD À SON CHIEN"	135	2022-11	3.200	MOREAU HENRY	HTO	"JEUNE FEMME NUE ALLONGÉE DE DOS"	116	2024-04	4.200
MENU ALFRED	AQU	"NICE VU DU PORT"	254	2024-10	460	MOREAU HIPPOLYTE	BRZ	"ALLÉGORIE DE L'ÉTÉ"	139	2023-02	900
MERCHI GAETANO	SCU	"BUSTE DE MARIE-MADELEINE GUIMARD"	453	2024-11	600	MOREAU HIPPOLYTE	BRZ	"RETOUR DE PÊCHE"	481	2023-12	500
MERCIÉ ANTONIN	BRZ	"DAVID VAINQUEUR DE GOLIATH"	400	2022-05	1.200	MOREAU HIPPOLYTE & LECOURTIER PROSPER	BRZ	"PIQUEUR AU RELAIS"	437	2022-11	4.400
MERCIÉ ANTONIN	BRZ	"JEUNE FEMME RENTRANT DU MARCHÉ"	401	2022-05	1.000	MOREAU MATHURIN	BRZ	"JEUNE FEMME ET SES ENFANTS"	107	2022-10	1.200
MERCULIANO COMINGIO	AQU	"JEUNE FEMME AU KIMONO"	304	2024-01	600	MOREAU MATHURIN	SCU	"LIVRE D'OR"	436	2022-11	1.400
MERTENS CHARLES	MIN	"JARDIN AVEC SERRE"	267	2022-10	800	MOREAU MATHURIN	BRZ	"LE COFFRET À BIJOUX"	299	2023-10	1.000
MERTENS CHARLES	TAB	"L'ÉRUDIT À SA TABLE"	493	2023-12	4.000	MOREAU MATHURIN	HTO	"MARCHANDE DE VOLAILLE"	480	2023-12	500
MESENS EDOUARD	TMX	"RÊVE ITALIEN"	477	2023-10	4.000	MOREAU MATHURIN	SCU	"VÉNUS AU BAIN"	428	2024-11	3.000
MESENS EDOUARD	TMX	"LE TORSÉ DE FEMME"	367	2023-12	4.400	MOREAU MATHURIN	SCU	"JEUNE FEMME AU COUILLAGE"	102	2024-12	1.400
MESENS EDOUARD	TMX	"MARIA DUBUÇQ QUI N'A JAMAIS VISITÉ UNE DE MES EXPOSITIONS MAIS QUI VEUT POSSÉDER UNE DE MES ŒUVRES"	366	2023-12	3.000	MOREAU MAX LÉON	HTO	"JOUR DE MARCHÉ EN ORIENT"	53	2024-01	2.400
MESENS EDOUARD	TMX	"ANTI-SYMBOLE (II)"	365	2023-12	2.600	MOREAU-VAUTHIER PAUL	BRZ	"ALLÉGORIE DE LA FORTUNE"	76	2022-06	7.800
MEUNIER CONSTANTIN	HTO	"JEUNE FEMME À L'ÉVENTAIL"	145	2023-01	5.000	MORLAN JEAN EVERT II	TAB	"CAVALIER EN CONVERSATION DANS LA FORÊT"	457	2022-03	550
MEUNIER CONSTANTIN	BRZ	"DÉBARDEUR"	124	2023-04	800	MORLON ALEXANDRE	BRZ	"JEUNE FILLE AU CABRI"	321	2022-06	900
MEUNIER CONSTANTIN	BRZ	"MINEUR À LA PICHOCHE"	278	2023-05	700	MORREN GEORGE	HTO	"LE BEC D'AIGLE, LA CIOTAT"	115	2024-09	2.200
MEUNIER CONSTANTIN	BRZ	"BUSTE DE DÉBARDEUR"	139	2024-03	2.400	MORTELMANS FRANS	HTO	"BOUQUET FLEURI AUX CHINOISERIES"	344	2022-02	1.100
MEUNIER CONSTANTIN	BRZ	"LE DÉBARDEUR"	135	2024-05	750	MORTELMANS FRANS	HCA	"LES ROSES JAUNES"	465	2022-09	900
MEUNIER CONSTANTIN	BRZ	"DÉBARDEUR"	298	2024-09	850	MORTELMANS FRANS	TAB	"VASE FLEURI"	213	2022-11	5.500
MEUNIER CONSTANTIN EMILE	BRZ	"LE DÉBARDEUR"	181	2022-02	750	MORTELMANS FRANS	TAB	"NATURE MORTE AUX POISSONS"	487	2023-01	1.000
MEUNIER CONSTANTIN EMILE	BRZ	"MINEUR À LA HACHE"	413	2022-04	1.200	MORTELMANS FRANS	HTO	"COMPOSITION AUX CERISES"	221	2024-01	1.000
MEUNIER CONSTANTIN EMILE	HTO	"LE MINEUR"	414	2022-04	1.100	MORTELMANS FRANS	HTO	"VASE FLEURI DE ROSES"	222	2024-01	700
MEUNIER CONSTANTIN EMILE	BRZ	"LE DÉBARDEUR"	412	2022-04	800	MORTELMANS FRANS	TAB	"VASE FLEURI"	448	2024-04	480
MEUNIER CONSTANTIN EMILE	BRZ	"LE DÉBARDEUR"	430	2022-05	850	MORTIER ANTOINE	AQU	"PAYSAGES"	35	2022-09	500
MEUNIER CONSTANTIN EMILE	BRZ	"LE TAILLEUR DE PIERRES"	189	2022-09	2.200	MOULY MARCEL	TMX	"LA FENÊTRE DES CYCLADES"	318	2023-01	1.400
MEUNIER CONSTANTIN EMILE	BRZ	"DÉBARDEUR" ET "MINEUR À LA HACHE"	442	2022-12	550	MOXHON CAROLINE	BRZ	"NOSTALGIE"	141	2024-03	1.200
MEUNIER CONSTANTIN EMILE	HPA	"L'AMPISTERIE"	486	2023-10	2.400	MOXHON CAROLINE	BRZ	"APAISEMENT"	142	2024-03	3.500
MEUNIER CONSTANTIN EMILE	HTO	"LE SOUFFLEUR DE VERRE"	428	2023-11	2.600	MOXHON CAROLINE	BRZ	"BIEN-ÊTRE"	56	2024-04	2.400
MEUNIER CONSTANTIN ÉMILE	BRZ	"LE PORTEUR DE PIERRE"	134	2024-05	2.600	MUCHA ALPHONSE	GRA	"LES ARTS" (MUSES DE LA POÉSIE, LA MUSIQUE, LA DANSE ET LA PEINTURE)	85	2024-06	10.000
MEUNIER CONSTANTIN ÉMILE	SCU	"HIERCHEUSE"	440	2024-12	550	MULDERS JEAN	HTO	"RUE DE VILLAGE AFRICAIN ENSOLEILLÉ"	475	2023-03	600
MEUNIER GEORGETTE	TAB	"PRIMEVÈRES"	479	2024-05	400	MULDERS JEAN	HTO	"L'APPRENTISSAGE"	334	2023-09	650
MEURICE ANDRÉ	HCA	"ÉLÉGANTES CHEZ MAXIM'S"	343	2022-10	750	MULLER CHARLES LOUIS LUCIEN	AQU	"LA PARTIE DE CAMPAGNE"	376	2024-02	600
MEYER GISELA	BRZ	"LA DANSE DES OISEAUX ("DE VOGELDANS")"	91	2023-05	3.400	MULONGOY PILIPI	TMX	"FÉLIN ET SA PROIE"	330	2022-01	3.200
MEYERS DENIS	TAB	"COMPOSITION"	30	2024-11	750	MULONGOY PILIPI	HTO	"L'ARBRE AUX OISEAUX"	246	2024-04	2.600
MEYERS ISIDORE	TAB	"COUCHER DE SOLEIL EN BORD DE MER"	290	2022-01	800	MUNTHE MORGENTJERNE					
MEYNART MAURICE	HTO	"PAYSAGE ENNEIGÉ" ET "AUTOPORTRAIT"	28	2022-01	850	GERHARD ARIJ LUDWIG	HTO	"COUCHER DE SOLEIL EN MER"	114	2023-11	1.200
MEYNART MAURICE	HTO	"PORTRAIT D'HOMME"	29	2022-01	800	MURAKAMI TAKASHI	GRA	"COMPOSITION FLORALE"	176	2022-01	800
MEYNART MAURICE	HTO	"L'ALLÉE ENSOLEILLÉE"	30	2022-01	600	MURAKAMI TAKASHI	MIN	"LET'S GO ON THE TIME MACHINE" ET "TIME WARP SCARF"	397	2022-10	2.200
MIESSEN "BELLOR" RENÉ	PAS	"LA VILLE BRUGHELIENNE"	8	2022-11	2.000	MURGUIA DE CASTRO OVIDIO	MIN	"JEUNE PÊCHEUR AU BORD DE LA RIVIÈRE"	380	2022-10	600
MIESSEN "BELLOR" RENÉ	PAS	"LA VILLE BRUGHELIENNE"	4	2023-03	500	MUS ITALO	HTO	"BERGER SUR FOND DU SAINT-VINCENT D'AOSTE"	347	2023-06	900
MIESSIER P.	BRZ	"CERF BRAMANT"	403	2022-04	1.800	MUSIN AUGUSTE	HPA	"COUCHER DE SOLEIL SUR LA MEUSE À DORDRECHT"	199	2022-03	1.800
MIGNON LÉON	BRZ	"LE CHIEN ET LA TORTUE"	378	2022-09	550	MUSIN AUGUSTE	AQU	"CABINES DE PLAGE"	200	2022-03	700
MIGNON LÉON	MIN	"BISON"	338	2022-10	500	MUSIN AUGUSTE	TAB	"ATTENDANT LA MARÉE, CALME SUR LA MEUSE"	96	2022-11	1.700
MIGNON LÉON	BRZ	"JEUNE POLICHINELLE"	473	2023-03	450	MUSIN AUGUSTE	HPA	"BASSIN DU COMMERCE (DUNKERQUE)"	123	2023-09	1.500
MILO J.	HPP	"VULCANO"	408	2023-01	500	MUSIN AUGUSTE	HPA	"TROIS-MÂTS À PORTSMOUTH"	197	2023-11	900
MILO J.	HPA	"COMPOSITION AUX BOUTEILLES ET À LA COUPE DE POIRES"	29	2024-03	1.000	MUSIN AUGUSTE	TAB	"LONDON BRIDGE"	152	2024-03	3.200
MINNE GEORGE	SCU	"LAGENOUILLE"	107	2022-11	10.000	MUSIN AUGUSTE	HPA	"VUE DE DORDRECHT"	153	2024-03	1.600
MINNE GEORGE	BRZ	"LE GRAND BLESSÉ"	106	2022-11	7.000	MUSIN AUGUSTE	HPA	"GROS TEMPS, SORTIE DU MUSOIR À DUNKERQUE" SIGNÉE: AUGUSTE MUSIN, CACHET À LA CIRE AUGUSTE MUSIN"	308	2024-06	800
MINNE GEORGE	BRZ	"LAGENOUILLE À LA COQUILLE"	105	2023-03	5.500	MUSIN FRANCOIS	HTO	"SAUVETAGE EN MER"	108	2022-01	5.000
MINNE GEORGE	BRZ	"EVE, II"	104	2023-03	2.500	MUSIN FRANCOIS	HTO	"PLAGE DE BLANKENBERGHE"	109	2022-01	3.400
MINNE GEORGE	SCU	"CHRIST EN CROIX"	105	2023-09	4.000	MUSIN FRANCOIS	HTO	"PÊCHEURS DEVANT L'ESTACADE"	184	2022-02	2.800



FINE ARTS PHOTOGRAPHY

Contact: Olivier Brondeel - Mobile: 0497.19.30.07 - E-mail: olivier.brondeel@swing.be



Artiste	Type	Description	Cat.	Vente	EUR	Artiste	Type	Description	Cat.	Vente	EUR
MUSIN MAURICE	HPA	"MARÉE HAUTE"	389	2023-04	1.000	PEEL PAUL	PAS	"JEUNE GLANEUSE"	126	2024-01	24.000
MUSIN MAURICE	HPA	"CHASSEUR D'OISEAUX"	391	2023-04	750	PEETERS BONAVENTURA I	HPA	"MARINE"	145	2022-11	7.500
MUSIN MAURICE	HPA	"COUPLE À L'OISEAU"	338	2023-09	400	PEETERS JOZEF	EST	"COMPOSITIONS"	312	2022-02	540
MUSIN MAURICE	HPA	"NU AU CIEL JAUNE"	4	2023-12	550	PEINTE HENRI	BRZ	"SARPÉDON"	320	2022-06	650
MUSIN MAURICE	HTO	"LE SOLEIL BAS"	441	2024-03	650	PEIRE LUC	EST	"OMBRE ET VIE"	287	2022-05	460
MUSIN MAURICE	TAB	"JEUNE FILLE À L'OMBRELLE"	470	2024-11	650	PEISER KURT	HCA	"SOUPE COMMUNALE 8"	418	2022-03	950
MUSSO EMILIO	BRZ	"MATERNITÉ"	207	2022-09	1.200	PEISER KURT	MIN	"VUE ANIMÉE DU PORT"	83	2022-10	2.000
MUTASA GREGORY	SCU	"TORSÉ"	231	2022-11	1.000	PEISER KURT	TAB	"BATEAU DE PÊCHE ENTOURÉ DE MOUETTES"	414	2022-11	1.000
MWILA	HTO	"OISEAUX ET SERPENT"	331	2022-01	1.500	PEISER KURT	HTO	"REPOS AUX DOCKS"	91	2022-12	2.000
NAMUR EMILE	BRZ	"VIOLONISTE DANS UN ENTOURAGE DE FEUILLAGES"	379	2022-09	700	PEISER KURT	HPA	"MARINE"	496	2023-03	500
NARAY AUREL	HTO	"JEUNE VIOLONISTE"	352	2022-05	500	PEISER KURT	HTO	"LE PASSEUR D'EAU"	225	2023-06	2.600
NAVEZ ARTHUR	HTO	"HUITRES ET GAMBAS"	260	2022-05	460	PEISER KURT	HPA	"FAMILLE DE PÊCHEURS SUR L'ESTACADE"	55	2024-01	3.000
NAVEZ ARTHUR	HTO	"JEUNE FEMME EN L'ATTENTE DE SON RENDEZ-VOUS"	418	2022-10	7.200	PEISER KURT	HTO	"JEUNE FEMME AU PENDENTIF"	480	2024-02	700
NAVEZ FRANCOIS JOSEPH	HTO	"PORTRAIT DE MADAME ALEXANDRE BOUVIER NÉE CASTAIGNE"	488	2022-04	3.200	PEISER KURT	TAB	"CHEVAUX ATTELÉS AU PORT"	438	2024-11	1.300
NAVEZ GEORGES "GÉO"	HTO	"COUCHER DE SOLEIL SUR UN PAYSAGE ENNEIGÉ"	488	2023-05	1.200	PERAHIM JULES	HTO	"LA GONFLOMANIE"	82	2022-06	6.500
NAVEZ LEON	HTO	"JEUNE FEMME SE DÉSHABILLANT"	63	2022-12	1.900	PERMEKE CONSTANT	TAB	"SOIR EN CAMPINE 1910"	189	2022-01	7.500
NAVEZ LÉON	TAB	"SCÈNE FAMILIALE DANS UN INTÉRIEUR"	482	2023-01	1.000	PERMEKE CONSTANT	HTO	"MARINE"	108	2022-03	5.000
NAVEZ LÉON	HTO	"LA CUISINE"	485	2023-02	2.600	PERMEKE CONSTANT	HTO	"CHIEN DEVANT LA ROULOTTE"	143	2022-10	5.000
NAVEZ LÉON	HTO	"COMPOSITION AU VASE FLEURI"	254	2023-05	550	PERMEKE CONSTANT	HTO	"LE PRÉ BORDÉ DE SAULES TÊTARDS"	220	2022-11	2.000
NELLENS ROGER	HTO	"LES TONCHKIS"	59	2023-09	650	PERMEKE CONSTANT	HTO	"VUE DU MOULIN"	35	2022-05	8.000
NELLENS ROGER	HTO	"LE TRICORNE DE FALLA"	58	2023-09	600	PERMEKE CONSTANT	FUS	"JEUNE FEMME NUE DEBOUT"	379	2024-04	1.700
NELLENS ROGER	HTO	"OTHELLO (DVORAK)"	188	2023-10	500	PERMEKE CONSTANT	HTO	"VOILIER EN MER DU NORD"	142	2024-05	4.600
NELLENS ROGER	HTO	"L'HOMME ARMÉ (DUFAY)"	163	2023-11	750	PERMEKE CONSTANT	HTO	"CABINES ET PROMENEURS À LA MER DU NORD"	124	2024-10	6.000
NELLENS ROGER	HTO	"LE PETIT PRINCE"	475	2024-02	500	PERMEKE HENRI LOUIS	HPA	"PÊCHEURS EN PASSE D'ACCOSTER"	109	2022-03	500
NELSON	TAB	"LA PROMENADE DANS LES CHAMPS"	454	2024-12	700	PERMEKE PAUL	HTO	"SOLEIL ROUGEYOYANT SUR LES FERMETTES"	190	2022-01	1.100
NELSON	SCU	"BUSTE DE JEUNE FILLE À LA COURONNE DE LAURIER"	474	2023-04	1.000	PERMEKE PAUL	HPA	"COUCHER DE SOLEIL EN MER DU NORD"	192	2022-01	800
NELSON ALPHONSE HENRI	SCU	"JEUNE FEMME"	57	2023-11	500	PERMEKE PAUL	TAB	"CIEL ROUGEYOYANT SUR LA CAMPAGNE ENNEIGÉE"	191	2022-01	600
NEUJEAN NAT	SCU	"JEUNE FILLE À L'ÉCOUTE DE LA MUSIQUE"	109	2023-11	3.200	PERMEKE PAUL	HTO	"SOLEIL ROUGEYOYANT SUR LA CAMPAGNE ENNEIGÉE"	337	2022-02	500
NGUYEN THANH BINH	HTO	"DANSEUSES DE BALLET"	71	2022-04	1.500	PERMEKE PAUL	HTO	"CLOWN JOYEUX"	339	2022-02	500
NOGA MARY	ARC	"SCYTHIA GIRL"	344	2023-05	400	PERMEKE PAUL	TAB	"NUAGE BLANC AU DESSUS DE LA MER DU NORD"	110	2022-03	700
NORGA S.	BRZ	"CHEVAL"	301	2024-01	2.000	PERMEKE PAUL	TAB	"LA TRAVERSEE DU VILLAGE"	497	2022-06	460
NOTERMAN EMMANUEL	HTO	"LES SINGES MUSICIENS"	365	2022-12	1.200	PERMEKE PAUL	HPA	"MÈRE ET SON ENFANT DANS UNE RUE AU SOLEIL COUCHANT"	290	2022-09	700
NOTERMAN EMMANUEL	HTO	"FAMILLE DE SINGES AMATEURS DE TABLEAUX"	2	2023-05	650	PERMEKE PAUL	MIN	"FERMETTE SOUS UN CIEL ROUGEYOYANT"	144	2022-10	900
NOTERMAN ZACHARIE	HPA	"JEUNE FERMÈRE DANS LA COUR"	484	2024-02	800	PERMEKE PAUL	TAB	"VUE DE LA MER DU NORD"	67	2023-06	3.500
NOTERMAN ZACHARIE	TAB	"SINGIERIES DANS LA TAVERNE"	144	2024-05	3.200	PERMEKE PAUL	TAB	"VUE DE CAMPAGNE"	68	2023-06	700
NOTERMAN ZACHARIE	TAB	"LA SOURICIERÈRE" (SINGERIE)	145	2024-05	2.700	PERMEKE PAUL	HTO	"PATINEUR SUR LA LYS"	69	2023-06	460
NYLUND GUNNAR	SCU	"TÊTE DE BOUC"	384	2024-01	750	PERMEKE PAUL	HTO	"CIEL ROUGEYOYANT EN MER DU NORD"	339	2023-10	800
NYS ALEXIS	MIN	"DEUX JEUNES FEMMES LISANT LE "JOURNAL AMUSANT"	31	2022-10	1.700	PERMEKE PAUL	TAB	"VILLAGE AU COUCHER DU SOLEIL"	250	2023-11	600
NYS ALEXIS	HTO	"JEUNE FEMME À L'ÉVENTAIL"	38	2023-09	1.000	PERMEKE PAUL	HTO	"COUCHER DE SOLEIL SUR LA MER DU NORD"	320	2024-01	1.200
OBIOLS DELGADO GUSTAVO	MRB	"JEUNE FEMME À LA CRUCHE À EAU"	134	2024-06	800	PERMEKE PAUL	HPA	"VASE FLEURI"	341	2024-06	500
ODIN BLANCHE	AQU	"DEUX ROSES ROUGES"	434	2022-09	650	PERMEKE PAUL	TAB	"COUCHER DE SOLEIL SUR LA CAMPAGNE ENNEIGÉE"	66	2024-09	2.000
ØHVALL JOHN	HTO	"COUCHER DE SOLEIL SUR LA MONTAGNE ENNEIGÉE"	353	2023-06	1.900	PEROT LUC	HTO	"JEUNE FEMME À LA SIESTE"	442	2022-02	850
OLEFFE A.	HPA	"BOUQUET PRINTANNIER"	497	2024-01	480	PERRIAND CHARLOTTE	OJA	"SUPPORT À TIROIRS À COURRIER EN FIL D'ACIER LAQUÉ ET ABS, COMPRENANT TROIS TIROIRS ROUGES, UN NOIR ET UN JAUNE"	386	2024-05	2.000
OLENINE	HTO	"GROUPE D'ENFANTS COSAQUES JOUANT PRÈS DU DNEPR"	391	2023-01	2.200	PERRIAND CHARLOTTE	OJA	"TIROIRS EN ABS, TROIS DE COULEUR NOIRE ET UN GRIS"	387	2024-05	600
OLIVE JEAN-BAPTISTE	HPA	"VUE DE MARTIGUES"	119	2024-10	4.000	PEYSKENS LUC	SCU	"CHEVAL"	439	2024-12	460
OMMEGANCK BALTHAZAR P.	HTO	"QUATRE MOUTONS SUR FOND DE PAYSAGE"	316	2024-09	1.200	PHILLIPS WALTER	HPA	"LE MONDE À L'ENVERS"	313	2024-01	900
ONGANIA UMBERTO	AQU	"VUE DE LA PLACE SAINT MARC À VENISE"	431	2022-01	600	PHILLIPS HOLMEAD	HPA	"LA VAMPIRE"	388	2022-09	800
OPDENHOFF GEORGES WILHELM	HPA	"BATEAUX DE PÊCHE CROISANT LE DEUX-MÂTS"	93	2022-04	2.500	PHILLIPS HOLMEAD	HPA	"PORTRAIT, "FEMME EN ROUGE" ET "STATUE SUR LE PORT"	386	2022-09	500
ORTIZ BERROCAL MIGUEL	BRZ	"LORELEY (OPUS 214)"	160	2023-02	4.200	PHILLIPS HOLMEAD	DES	"VISAGES"	246	2023-11	1.000
ORTIZ BERROCAL MIGUEL	BRZ	"TORERO (OPUS 116)"	161	2023-02	1.600	PICASSO PABLO	LIT	"MAISON DE LA PENSÉE FRANÇAISE"	314	2022-03	1.100
ORTIZ BERROCAL MIGUEL	SCU	"MINI DAVID (1969)"	272	2023-12	440	PICASSO PABLO	EF	"LES TROIS AMIS"	313	2022-03	500
OST ALFRED	HPA	"LE MARCHAND DE COCHONS"	41	2023-05	1.000	PICASSO PABLO	LIT	"AMBROISE VOLLARD ET SON CHAT"	379	2022-11	8.000
OSTERLIND ANDERS	HTO	"LE PONT"	311	2024-04	1.200	PICASSO PABLO	CER	"DON QUICHOTTE"	398	2023-02	900
OULINE ALEXANDRE	BRZ	"L'HOMME À LA PIERRE"	429	2022-05	900	PICASSO PABLO	LIT	"MATERNITÉ"	486	2023-09	420
OULINE ALEXANDRE	TER	"LE BARREUR"	418	2023-02	440	PICASSO PABLO	LIT	"GARÇON BLEU"	407	2024-09	1.100
OUTER NESTOR	AQU	"PORTRAIT D'ORIENTAUX"	312	2024-06	600	PICAUULT EMILE LOUIS	BRZ	"PÊCHEUR"	324	2022-06	500
OYENS DAVID	HTO	"LE GARDIENNET LE NID, RUE DU NID"	85	2024-05	8.500	PICAUULT EMILE LOUIS	BRZ	"AD LUMEN"	182	2024-05	3.600
PAERELS WILLEM	HTO	"MAISON EN MÉDITERRANÉE"	489	2022-11	500	PICAUULT EMILE LOUIS	BRZ	"BELLEROPHON"	87	2022-04	1.600
PAIK NAM JUNE	SER	"TÉLÉVISIONS"	414	2023-06	2.000	PICAUULT EMILE LOUIS	BRZ	"LA SOURCE DU PACTOLE"	323	2022-06	950
PAIK NAM JUNE	SER	"TÉLÉVISIONS"	448	2024-06	1.200	PICAUULT EMILE LOUIS	BRZ	"LE TRAVAIL"	325	2022-06	420
PALLASTRELLI UBERTO	HTO	"PORTRAIT DE JEUNE FEMME"	337	2024-01	450	PICHAUDO ELIGIO	HTO	"JOUET ANCIEN AVEC TÊTE D'ANIMAL ANTIQUE"	119	2022-01	13.000
PALLAVERA GIOVANNI	HTO	"JEUNE MODÈLE DANS L'ATELIER DU PEINTRE"	335	2024-01	1.700	PICQUÉ CHARLES	HTO	"REPOS DE LA SAINTE FAMILLE"	64	2022-04	5.500
PANAMARENKO	TMX	"KLEINE MAGNET"	143	2023-03	2.600	PIERON HENRI	MIN	"BARQUE AU BORD DU COURS D'EAU"	240	2022-10	900
PANAMARENKO	EST	"COMPOSITION À LA MONTGOLFÈRE"	429	2024-05	1.300	PIETERCELIE A.	HTO	"LES RHODODENDRONS"	2	2022-11	460
PANTAZIS PERICLES	HTO	"CANAL SOUS LA NEIGE"	359	2024-05	4.300	PIETTE OLIVIER	SCU	"BUSTE FÉMININ"	442	2024-12	700
PAPAGIANNIS THEODOROS	BRZ	"COUPLE"	478	2023-09	750	PIGNON ÉDOUARD	AQU	"MARINS À OSTENDE"	384	2022-04	1.000
PAPART MAX	TMX	"L'ÂME DU VOYAGEUR"	346	2022-11	500	PILIPILI	HTO	"ANTHOPES AU REPOS"	412	2023-06	2.400
PAQUET ANDRÉ	ARC	"MARINE"	321	2022-09	900	PILLEN RUDI	HTO	"LES HOMMES SUR LE CHEMIN DE LA VÉRITÉ"	411	2022-11	1.300
PAREDIS GUSTAVE	HPA	"COMPOSITION AU VERRE ET BOUTEILLES"	356	2023-04	400	PINOT ALBERT	TAB	"VASE FLEURI"	3	2022-12	500
PARENT ROGER	HTO	"PORTRAIT DE MADAME PARENT À LA COUPE DE FRUITS (PÉRIODE FAUVE)"	404	2023-09	1.200	PINOT ALBERT	TAB	"PÉNICHE SUR LE CANAL"	265	2023-04	850
PARENT ROGER	HTO	"VASE FLEURI DE PIVOINES"	409	2023-09	400	PIOT LOUIS	DES	"JEUNE FEMME NUE ALANGUÉE"	310	2023-11	1.300
PARMENTIER DAN	ARC	"COMPOSITION"	345	2022-02	900	PIR SOPHIE	HTO	"CHATONS DANS LES PENSÉES"	399	2022-01	700
PÁRVAN IOAN	BRZ	"NARREN OP WIP"	79	2024-05	4.800	PIRE FERDINAND	AQU	"JEUNE FILLE NUE DE DOS"	295	2022-01	440
PAS WILFRIED	SCU	"FIGURE, L'ANGE"	368	2023-02	650	PIRE FERDINAND	HPA	"ACHILÉE"	427	2023-10	1.000
PASCAL PAUL B.	TAB	"CARAVANE DANS LE DÉSERT (ORIENTALISTE)"	92	2024-01	750	PIRE FERDINAND	DES	"JEUNES FEMMES"	428	2023-10	420
PASMORE VICTOR	EST	"COMPOSITION"	279	2023-01	900	PIRE FERDINAND	DES	"LES AMIS"	316	2024-03	400
PAUL HAGEMANS	HPA	"COUCHER DE SOLEIL SUR LA CAMPAGNE ENNEIGÉE"	307	2023-10	650	PIRE FERDINAND	EGL	"TRISTAN ET ISOLDE"	113	2024-04	4.000
PAULUS DE CHATELET PIERRE	HTO	"MINEUR SUR FOND DE PAYSAGE INDUSTRIEL"	162	2022-01	6.500	PIRE FERDINAND	EGL	"LA FILLE DE DELFT"	65	2024-09	2.400
PAULUS DE CHATELET PIERRE	HTO	"BORDS DE SAMBRE SOUS LA NEIGE"	114	2022-02	4.900	PIRE FERDINAND	TAB	"LA FILLE DU JONGLEUR"	2	2024-12	2.200
PAULUS DE CHATELET PIERRE	HTO	"BORDS DE SAMBRE ANIMÉS SOUS LA NEIGE"	174	2022-04	9.000	PIRE MARCEL	TAB	"LE VERGER AU PRINTEMPS"	285	2024-11	500
PAULUS DE CHATELET PIERRE	HTO	"BORDS DE SAMBRE"	101	2022-09	5.500	PIRMEZ CHARLES	TAB	"MARINS POSANT DES BOUÉES EN MER DU NORD"	193	2023-11	3.000
PAULUS DE CHATELET PIERRE	HTO	"BORDS DE SAMBRE SOUS LA NEIGE"	103	2022-09	4.000	PIRON LEO	TAB	"VUE ENNEIGÉE DE NUKERKE"	88	2022-11	2.000
PAULUS DE CHATELET PIERRE	MIN	"VASE EN GRÈS ÉMAILLÉ AU DÉCOR STYLISÉ"	237	2022-10	600	PIRON LEO	TAB	"VUE ENNEIGÉE DE NUKERKE"	34	2022-12	1.000
PAULUS DE CHATELET PIERRE	HTO	"PAYSAGE INDUSTRIEL"	39	2022-12	3.800	PIRON LEO	HPA	"VUE DE NUKERKE ENNEIGÉE"	369	2023-05	800
PAULUS DE CHATELET PIERRE	HTO	"HIVER AU PAYS NOIR"	150	2023-02	14.500	PIROT ETIENNE	BRZ	"BAISER SUR LA JOUE"	97	2024-01	5.000
PAULUS DE CHATELET PIERRE	HTO	"LA SAMBRE AVEC PÉNICHE ET REMORQUEUR"	114	2023-03	7.500	PIZA ARTHUR LUIZ	EST	"COMPOSITIONS"	363	2022-09	600
PAULUS DE CHATELET PIERRE	HTO	"FLEURS"	115	2023-03	2.600	PLANELLA RODRIGUEZ JOAN	TAB	"LA BALLERINE SATISFAITE"	321	2022-01	1.900
PAULUS DE CHATELET PIERRE	HTO	"LA HIERCHEUSE"	182	2023-04	22.000	PLANQUE JEAN-MARIE	TAB	"COMPOSITION GÉOMÉTRIQUE"	186	2	

ABONNEZ-VOUS AU CATALOGUE DE L'HÔTEL DE VENTES HORTA

et vous recevrez environ 10 jours avant chaque exposition votre catalogue !



DIX CATALOGUES
pour la somme
de 70 euro
pour la Belgique
(100 euro
pour l'étranger)

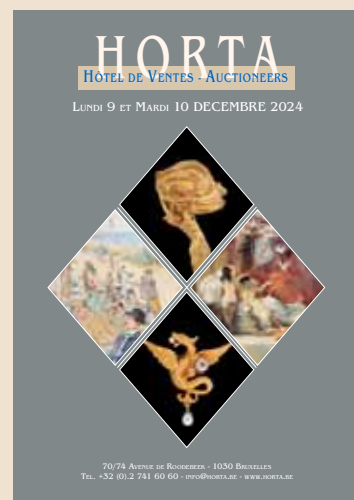
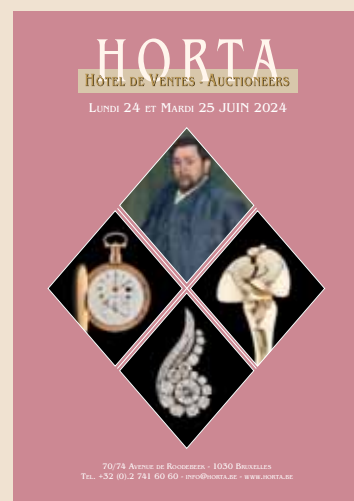

Dès réception sur notre compte BE95 7340 1117 9358 de la somme de 70 € pour la Belgique et 100 € pour l'étranger (correspondant à dix catalogues)

Artiste	Type	Description	Cat.	Vente	EUR	Artiste	Type	Description	Cat.	Vente	EUR
PONCELET THIERRY	TAB	"LE QUATUOR"	126	2022-04	5.000	RAKOWSKY MECISLAS	HPA	"VUE DE LUSTIN EN 1939"	405	2022-11	700
PONCELET THIERRY	HPA	"LA FAMILLE MUSICIENNE"	157	2022-06	2.000	RAKOWSKY MECISLAS	HPA	"AUTO PORTRAIT S'OURIANT À LA COUPE DE CHAMPAGNE"	388	2022-12	600
PONCELET THIERRY	HTO	"LA DEMOISELLE AU COL BLEU"	158	2022-06	1.300	RAKOWSKY MECISLAS	HTO	"RUELLE ANIMÉE"	342	2023-11	650
PONCELET THIERRY	HTO	"NOTABLE AYANT DU CHIEN"	157	2023-03	3.600	RAMAH	TAB	"PORTRAIT D'UNE ARTISTE PEINTRE"	473	2024-12	800
PONCELET THIERRY	HTO	"PORTRAIT CANIN AU JABOT"	63	2023-04	2.400	RAMAH HENRI	HPA	"JEUNE FEMME EN TENUE DE SORTIE (PÉRIODE FAUVE)"	438	2023-06	2.600
PONCELET THIERRY	HPA	"COUPLE AYANT DU CHIEN"	62	2023-04	2.000	RAMAKERS JO	SCU	"COMPOSITIONS"	351	2024-11	500
PONCELET THIERRY	HTO	"PORTRAIT DE MADAME TERRIER"	65	2023-04	2.000	RANCOULET	BRZ	"LA FORTUNE"	80	2023-03	800
PONCELET THIERRY	HTO	"MAGISTRAT CANIN"	154	2023-05	1.400	RANSY JEAN	DES	"ANGE MUSICIEN"	8	2024-12	800
PONCELET THIERRY	HPA	"NOTABLE AU DENTS LONGUES"	157	2023-05	950	RAPHAEL JOSEPH MORRIS	HTO	"VUE PLONGEANTE SUR SAINT-JOB"	240	2023-11	8.600
PONCELET THIERRY	HTO	"PORTRAIT CANIN EN TENUE DE SORTIE"	156	2023-05	950	RAPHAEL JOSEPH MORRIS	AQU	"GARE DE TRIAGE SOUS LA NEIGE"	243	2023-11	950
PONCELET THIERRY	HTO	"LABRADOR AU VIOLON"	155	2023-05	900	RAPHAEL JOSEPH MORRIS	AQU	"VUE DE MENTON"	241	2023-11	600
PONCELET THIERRY	HTO	"MILITAIRE CANIN DANS LE VENT"	220	2023-06	3.400	RAPHAEL JOSEPH MORRIS	AQU	"VUE DU LAC DE GARDE", "RÉGATE", "PAYSAGE", "DINER EN FAMILLE" ET "LECTURE AU LIT"	245	2023-11	500
PONCELET THIERRY	HTO	"PORTRAIT DE LADY YORKSHIRE"	223	2023-06	3.000	RAPHAEL JOSEPH MORRIS	HPA	"GROENE REI BRUGGE"	244	2023-11	500
PONCELET THIERRY	HTO	"BOXER ENDIMANCHÉ"	221	2023-06	2.000	RASSENFOSSÉ ARMAND	TMX	"LA CONFIDENCE"	294	2022-03	1.200
PONCELET THIERRY	HTO	"PORTRAIT DE CAPITAINE D'INDUSTRIE À LA PERRUQUE"	90	2023-09	3.600	RASSENFOSSÉ ARMAND	MIN	"JEUNE FEMME"	314	2022-10	2.200
PONCELET THIERRY	HTO	"PORTRAIT À LA CHÂTELAINES"	89	2023-09	2.200	RASSENFOSSÉ ARMAND	DES	"ÉTUDE POUR LA FEMME AU COLLIER"	457	2022-12	1.900
PONCELET THIERRY	HTO	"PORTRAIT D'ENFANT (D'APRÈS GOYA)"	92	2023-09	1.600	RASSENFOSSÉ ARMAND	LAV	"MATERNITÉ"	458	2022-12	850
PONCELET THIERRY	HTO	"PORTRAIT AUX YEUX FÉLINS ET RUBAN BLEU"	91	2023-09	1.400	RASSENFOSSÉ ARMAND	TMX	"LES LUTTEUSES"	158	2023-03	3.400
PONCELET THIERRY	HPA	"PORTRAIT D'OFFICIER À TÊTE DE CHIEN"	373	2023-12	1.500	RASSENFOSSÉ ARMAND	DES	"JEUNES FEMMES NUES DANS LEUR INTÉRIEUR"	159	2023-03	1.300
PONCELET THIERRY	HTO	"JACKIE À LA COIFFE"	201	2024-01	1.000	RASSENFOSSÉ ARMAND	DES	"L'ÉLIXIR ET PERSONNAGES EN RUE"	162	2023-03	1.100
PONCELET THIERRY	HTO	"QUEEN CHARLES"	146	2024-03	1.400	RASSENFOSSÉ ARMAND	DES	"L'ALLEMAGNE VICTIME DU MILITARISME" ET "PENDANT LA MARNE"	160	2023-03	500
PONCELET THIERRY	HTO	"PORTRAIT CANIN À LA ROBE BLANCHE"	120	2024-04	3.000	RASSENFOSSÉ ARMAND	DES	"LA BIENVENUE"	161	2023-03	400
PONCELET THIERRY	HPA	"UNE ARMURE QUI A DU CHIEN"	31	2024-10	1.600	RASSENFOSSÉ ARMAND	TMX	"MATERNITÉ"	68	2024-04	1.600
PONCELET THIERRY	HPA	"PORTRAIT D'OFFICIER À TÊTE DE CHIEN"	32	2024-10	1.000	RASSENFOSSÉ ARMAND	DES	"MATERNITÉ"	499	2024-10	550
PONCELET THIERRY	TAB	"L'ÉRUDIT CHIEN"	217	2024-11	2.000	RATY ALBERT	HTO	"LE LABEUR"	170	2022-09	5.000
PONCELET THIERRY	TAB	"PORTRAIT D'OFFICIER"	216	2024-11	1.900	RATY ALBERT	HTO	"RETOUR DU PRISONNIER"	174	2022-09	3.400
PONCELET THIERRY	TAB	"LE CHIEN-PEAU BOULE"	37	2024-12	1.900	RATY ALBERT	HTO	"VUE DE VILLAGE ARDENNAIS"	171	2022-09	3.200
PONCELET THIERRY	TAB	"PORTRAIT CANIN AUX ÉPAULETTES"	36	2024-12	1.200	RATY ALBERT	HCA	"VALLÉE DE LA SEMOIS EN 1965"	176	2022-09	2.200
PONCET ANTOINE	SCU	"COMPOSITION"	238	2022-02	1.300	RATY ALBERT	HTO	"OISY"	178	2022-09	2.200
PONCET ANTOINE	BRZ	"LA FLORISSANTE"	81	2022-10	4.600	RATY ALBERT	HPA	"BARQUES EN BRETAGNE"	173	2022-09	2.000
PONCET ANTOINE	BRZ	"FLUIDOR"	280	2024-03	1.300	RATY ALBERT	HTO	"MOULIN ARDENNAIS"	172	2022-09	2.000
PONCET ANTOINE	MRB	"COMPOSITION"	184	2024-10	25.000	RATY ALBERT	HTO	"COUCHER DE SOLEIL SUR LE VILLAGE"	179	2022-09	2.000
POOT RIK	TER	"MATERNITÉ"	478	2023-11	550	RATY ALBERT	HTO	"LA CORNETTE"	180	2022-09	1.900
POPCZYK J.	TAB	"COMPOSITION GÉOMÉTRIQUE À LA GUITARE"	286	2024-12	550	RATY ALBERT	HPA	"JOYEUSE TABLÉE DEVANT LE BISTRO"	177	2022-09	1.700
POREAU OSWALD	TAB	"ENTRÉE D'USINE"	366	2022-01	700	RATY ALBERT	HPA	"AUTO PORTRAIT"	175	2022-09	1.400
POREAU OSWALD	TAB	"LEVER DE BRUME SUR LE CANAL"	367	2022-01	600	RATY ALBERT	HCA	"TALLOIR HAUTE SAVOIE"	450	2022-11	950
POREAU OSWALD	HTO	"CÔTE SAUVAGE À PORT PIGEON, PRESQU'ÎLE DE QUIBERON"	35	2022-03	900	RATY ALBERT	HTO	"VUE PLONGEANTE SUR VRESSE-SUR-SEMOIS"	195	2023-02	4.200
POREAU OSWALD	HPA	"LE PEINTRE PÊCHEUR"	277	2022-04	800	RATY ALBERT	HTO	"VILLAGE ARDENNAIS"	393	2023-04	1.700
POREAU OSWALD	TAB	"NOCTURNE INDUSTRIEL"	494	2023-02	1.600	RATY ALBERT	HTO	"VILLAGE EN ARDENNES"	63	2024-04	500
POREAU OSWALD	HCA	"LE DÉPART EN VACANCES"	8	2023-10	850	RATY ALBERT	HTO	"PAYSAGE VALLONNÉ"	62	2024-06	800
POREAU OSWALD	HTO	"INTÉRIEUR DE MON ATELIER"	10	2023-10	400	RAUDNITZ ALBERT	HTO	"LA CUEILLETTE DES BLEUETS"	84	2022-06	2.400
POREAU OSWALD	HPA	"LA DIGUE DU PORT D'ORANGE, PRESQU'ÎLE DE QUIBERON"	3	2024-09	400	RAVEEL ROGER	TMX	"TEDERE GEVOLENS MET WEINIG VERBEELD"	101	2023-05	3.000
POREAU OSWALD	TAB	"UNE SOUS LA NEIGE"	471	2024-12	550	RAVEEL ROGER	TMX	"AUTO PORTRAIT"	102	2023-05	1.500
PORTAELS JEAN FRANÇOIS	HTO	"LE MATIN"	211	2022-11	3.600	RAVET VICTOR	HPA	"L'ATELIER DES DENTELLIÈRES"	183	2023-05	1.700
PORTAELS JEAN FRANÇOIS	TAB	"CAMPEMENT AU MAROC"	193	2023-03	2.500	REAL DEL SARTE MAXIME	BRZ	"L'IVRESSE"	449	2023-02	1.300
PORTAELS JEAN FRANÇOIS	HTO	"PORTRAIT DE JEUNE FEMME"	186	2023-05	2.200	RECKELBUS LOUIS JOSEPH	TMX	"LES CYGNES"	371	2024-05	600
PORTIELJE EDWARD	HPA	"CHATON ET JEUNE FEMME DANS UN INTÉRIEUR"	388	2022-03	650	RENI E.	HTO	"MEUTE DE CINQ CHIENS"	493	2024-05	4000
PORTIELJE EDWARD ANTOON	HPA	"LE TRICOT INTERROMPU DE MANIÈRE OPPORTUNE"	113	2023-10	2.200	RENOIR PIERRE-AUGUSTE	BRZ	"LE FEU"	133	2022-11	4.000
PORTIELJE GERARD	HTO	"LES PRÉTENDANTS"	227	2023-01	2.200	RENSON	HTO	"VUE DE L'HIPPODROME DE SPA"	441	2022-09	500
PORTIELJE GERARD	HTO	"VUE ANIMÉE DE BICKLEY EN ANGLETERRE"	476	2024-03	550	RETORE MAX	HTO	"LAC DE CÔMES, ITALIE"	391	2022-01	600
PORTIELJE GÉRARD JOZEF	TAB	"LE CHASSEUR VANTARD" ("DE BLUFFENDE JAGER")	190	2023-11	4.500	RETS JEAN	DES	"COMPOSITION"	219	2022-09	5.000
PORTIELJE JAN	TAB	"JEUNE FEMME DE PROFIL"	92	2023-11	1.000	RHAYE YVES	MIN	"COMPOSITION"	465	2022-10	420
POSTEL JULES	HTO	"CHEMIN ENSOLEILLÉ"	257	2022-05	700	RHAYE YVES	HTO	"COMPOSITION"	10	2022-11	600
POWELL FRANCIS	AQU	"A GALE ON THE NORTH EAST COAST OF ARRAL"	466	2022-05	1.700	RIBARZ RUDOLF	TAB	"CANAL ANIMÉ AVEC MOULINS"	324	2022-03	850
POZZI	SCU	"JEUNE FEMME NOURRISSANT UN FAON"	454	2024-11	1.200	RICHARDSON RAY	TAB	"HOLLY WEIRD"	392	2024-12	1.000
PRANGEY	HTO	"CAVALIER ARABE"	81	2023-10	2.000	RICHARDSON RAY	TAB	"SOUL MUSIC"	393	2024-12	500
PREVOT CARL	HPA	"PIANO ARBORICOLE"	239	2022-01	500	RICHE LOUIS	BRZ	"JEUNE FEMME NUE ET SON CHIEN"	339	2023-03	440
PRIVAT LIVEMONT	PAS	"JEUNE FEMME VUE DE PROFIL"	492	2023-02	3.200	RICHIR HERMAN	HTO	"JEUNE FEMME DANS UN INTÉRIEUR ORIENTALISTE"	24	2022-04	1.000
PRIVAT LIVEMONT	TAB	"LE MOUSQUETAIRE"	399	2024-05	750	RICHIR HERMAN	TAB	"LES ROSES TRÉMIÈRES"	283	2024-11	420
PRIVAT-LIVEMONT HENRI	HPA	"DAME AU CHAPEAU BLEU ET SON CHIEN"	220	2022-05	4.200	RICHIR HERMAN JEAN JOSEPH	AQU	"DÉESSE DE LA NUIT"	278	2024-10	600
PRIVAT-LIVEMONT HENRI	HPA	"JEUNE FEMME AU CHAPEAU ROUGE"	221	2022-05	1.800	RIEGEN	TAB	"LE CALFATAGE DU BATEAU DE PÊCHE"	193	2024-11	800
PRIVAT-LIVEMONT HENRI	TAB	"JEUNE FEMME NUE DE PROFIL"	417	2022-11	1.100	RIEGEN NICHOLAAS	TAB	"PÊCHEURS PAR TEMPS CALME"	225	2023-10	1.950
PROOST FRANS	HTO	"COUR DE FERME ANIMÉE"	463	2023-06	700	RIGAUX ALBERT	TAB	"ENFANTS AU VOILIER"	374	2022-02	750
PRUNIER GASTON	HPA	"LA SEINE À LA TOGE"	395	2024-01	700	RIGAUX ALBERT	HTO	"SCÈNE DE PLAGE ANIMÉE"	422	2023-01	650
PUGI	MRB	"JEUNE FILLE À LA TOGE"	472	2023-04	800	RIGAUX ALBERT	HTO	"LISEUSES SUR LA DIGUE"	421	2023-01	600
PUGI	MRB	"BUSTE DE JEUNE FILLE À LA COURONNE DE LAURIERS"	183	2023-10	7.000	RIGAUX ALBERT	HTO	"BAIGNEURS EN BORD DE MER"	34	2024-05	900
PUGI FILE	MRB	"ALLÉGORIE DE LA JUSTICE"	321	2023-09	2.200	RIGAUX ALBERT	HTO	"LES VENDANGES"	459	2024-09	850
PUYT A.	BRZ	"LE PÊCHEUR"	488	2022-11	500	RIGAUX ALBERT	TAB	"UN DIMANCHE SUR LA PLAGE D'OSTENDE"	68	2024-11	850
PUYT A.	HTO	"AU BUT"	101	2023-04	1.600	RIGAUX ALBERT	TAB	"DIMANCHE À LA PLAGE"	31	2024-12	950
PYCKE FRANCOIS	HPA	"JARDIN EN ÉTÉ"	489	2022-05	600	RIGAUX ALBERT	TAB	"LA VILLA JAUNE VUE DE SON JARDIN"	265	2022-01	550
QUÉRÉ RENÉ	TMX	"PORT ANIMÉ"	315	2023-01	1.300	RIGHETTI GUIDO	BRZ	"BÉLIERS S'AFFRONTANT"	188	2023-06	3.600
QUINET MIG	TMX	"ANGLES MARINS"	430	2024-05	700	RIGOT GÉRARD	BRZ	"JEUNE FILLE AUX ÉPAULES DÉNUDÉES"	108	2022-02	2.600
R. CORNELISSEN, A. POELS ET A. DE MAERTELAERE.	SCU	"MARCHEUR EN VILLE", "TIJL UILENSPIEGEL" ET "LE DÉCLAMATEUR"	441	2022-12	550	RIVAS ALONSO SILVERIO	SCU	"APERTA"	162	2022-02	1.600
RABINOWICZ "BENN" BENJON	HTO	"LES ARUMS"	461	2024-10	460	ROBBE LOUIS	HTO	"ÂNE ET MOUTONS SUR FOND DE PAYSAGE"	31	2023-01	2.200
RABINOWICZ "BENN" BENJON	HTO	"JEUNE FEMME AUX BAS MAUVES"	459	2024-10	400	ROBBE LOUIS	HTO	"VACHES EN PRAIRIE"	32	2022-01	1.200
RACOFF RASTISLAW	HTO	"VOUS DE PARIS"	413	2023-02	800	ROBBE LOUIS	MIN	"ÉTUDE DE CHIEN"	238	2022-10	1.400
RADAR PASCAL	SCU	"TROIS MOBILES ET DEUX GRENOUILLES DRAGONS"	484	2022-11	1.200	ROBBE LOUIS	HTO	"TROUPEAU DE VACHES ET BERGERS AU BORD DE LA MER"	67	2023-02	2.600
RADAR PASCAL	BRZ	"MOBILES AUX DIVERS MOTIFS"	361	2023-10	1.000	ROBEIH A.	HTO	"L'APPRENTISSAGE DU CHANT"	440	2022-09	700
RAEMAERKER "RAMAH" HENR. FR.	HTO	"NU"	6	2023-09	700	ROBERT JOSÉ	BRZ	"HIBOU PERCHÉ"	304	2024-09	700
RAEMAERKER "RAMAH" HENR. FR.	HTO	"JOUeurs DE CARTES ATTABLÉS"	1	2023-09	480	ROBERT JOSÉ	BRZ	"GRAND CAPRICORNE"	303	2024-09	400
RAEMAERKER "RAMAH" HENR. FR.	HTO	"DÉJUNER AU JARDIN"	3	2023-09	420	ROBERT JOSÉ	BRZ	"BOUGEOR TRIPODE"	438	2024-10	1.100
RAGOT JULES	HPA	"NATURE MORTE AUX CHINOISERIES ET ROSES"	391	2024-01	650	ROBERT JOSÉ	BRZ	"MARTIN PÊCHEUR"	439	2024-10	420
RAINE JEAN	HPA	"L'ORIGINE (OU L'INVENTION) DU PÉPIN"	500	2024-10	1.300	ROBERT JOSÉ	BRZ	"L'ÉVEIL DU TAURILLON"	437	2024-10	400
RAKOWSKI MECISLAS	TAB	"LE MOULIN"	329	2022-01	1.100	ROBERT JOSÉ	SCU	"BOUSIER"	402	2024-11	750
RAKOWSKI MECISLAS	HTO	"SOUS-BOIS AU ROUGE-CLOÏTRE"	318	2022-03	1.000	ROBERT JOSÉ	SCU	"CAMÉLÉON"	403	2024-11	700
RAKOWSKI MECISLAS	HTO	"PÉNICHE SUR LA MEUSE"	419	2022-06	1.800	ROBERT JOSÉ	SCU	"LE GRAND LUCANE TRIOMPHANT"	404	2024-11	550
RAKOWSKI MECISLAS	HTO	"PLANTY AVANT L'HIVER (VIEUX CRACOVIE)"	389	2022-09	3.000	ROBERT JOSÉ	SCU	"CHOUETTE"	444	2024-12	500
RAKOWSKI MECISLAS	MIN	"BÉGUINAGE DE BRUGES"	385	2022-10	1.200	ROBYNS DE SCHNEIDAUER TH.	HTO	"DEUX CANARDS EN VOL"	394	2024-02	900

HORTA

HÔTEL DE VENTES - AUCTIONEERS



Nous vous invitons à consulter nos catalogues avec toutes les illustrations et résultats sur notre site Internet à notre adresse permanente

www.horta.be



Pour consulter le catalogue du mois il vous suffit de cliquer sur l'icône **Catalogues**



Le **Calendrier** vous donne l'agenda interactif des ventes



La fonction **Mon Catalogue** permet la création de votre sélection et/ou de faire des offres



Dans le menu **Information** vous découvrirez tous les renseignements utiles concernant la Salle de ventes Horta

Développement et Gestion par Juan Regout
PARTENAIRE INTERNET PRIVILEGIE DES SALLES DE VENTES ET DES ANTIQUAIRES
 Pour tout renseignement : GSM 0475-590 162 - T 02-688 34 03 - E-mail juan@isfree.be

Artiste	Type	Description	Cat.	Vente	EUR	Artiste	Type	Description	Cat.	Vente	EUR
ROIDOT HENRI	HTO	"VACHES AU BORD DE L'ÉTANG"	362	2023-01	450	SAVERYS ALBERT	HTO	"VILLAGE SOUS LA NEIGE"	68	2024-10	2.000
ROIDOT HENRI	HPA	"FERME À LINKEBEEK"	462	2023-05	400	SAVERYS JAN	TMX	"COMPOSITION"	310	2024-01	700
ROIDOT HENRI	HPA	"LA MARE DE LA FERME SAINT-ÉLOI À LINKEBEEK"	287	2023-10	440	SAVERYS JAN	TMX	"COMPOSITION BLEUE ORANGE"	309	2024-01	600
ROIDOT HENRI	HPA	"LES CHOUX ROUGES"	315	2024-01	550	SCAUFLAIRE EDGAR	DES	"PORTRAIT DE JEUNE FILLE À LA CHAISE"	450	2022-02	500
ROIDOT HENRI	TAB	"VACHES ET VACHER SUR LE CHEMIN"	486	2024-11	500	SCAUFLAIRE EDGAR	TAB	"LES TROIS GRÂCES"	397	2022-09	2.200
ROIDOT HENRI	TAB	"LA FERME ENSOLEILLÉE"	485	2024-11	400	SCAUFLAIRE EDGAR	HPA	"COMPOSITION AU VASE FLEURI"	237	2023-04	700
RONDAS WILLI	TAB	"PAYSAGE, LANDSCAPE: ELSEWHERE"	256	2024-12	400	SCAUFLAIRE EDGAR	TMX	"L'ARTISTE ET SA MUSE"	61	2023-12	1.000
RONNER ALICE	HTO	"VASE FLEURI"	340	2023-10	1.100	SCHAAN PAUL	HPA	"PRÉLATS JOUANT AUX ÉCHECS"	343	2023-11	2.000
RONNER ALICE	HTO	"LE VASE VERT"	26	2024-02	3.000	SCHAAR MONIQUE	HTO	"PROCESSION DANS LA GRAND RUE"	1	2022-04	850
RONNER ALICE	HTO	"FLURS"	27	2024-02	3.000	SCHAAR MONIQUE	HPA	"LA COLOMBE ET LES MARIÉS"	316	2023-02	400
RONNER HENRIETTE	TAB	"CHAT ENDORMI"	133	2022-02	12.000	SCHAAR MONIQUE	TMX	"LENTEURS DE LA JUSTICE"	491	2023-03	420
RONNER HENRIETTE	HPA	"DEUX CHATONS À LA BOÎTE"	90	2022-04	9.500	SCHAAR MONIQUE	HTO	"LA BÉNÉDICTION DE LA MER"	490	2023-05	1.100
RONNER HENRIETTE	HPA	"DEUX CHATONS COUCHÉS"	89	2022-04	8.500	SCHAAR MONIQUE	HTO	"LES AVOCATS AUX PARAPLUIES"	250	2024-01	550
RONNER HENRIETTE	HPA	"LES DEUX AMIS"	159	2022-05	8.000	SCHAAR PIERRE	AQU	"UN DIMANCHE À NEW YORK"	394	2023-01	460
RONNER HENRIETTE	TAB	"LA FAMILLE TURBULENTE"	185	2022-11	6.500	SCHAAR PIERRE	HTO	"LE GOLDEN GATE"	318	2023-02	800
RONNER KNIP HENRIETTE	HPA	"CHATON JOUANT"	88	2023-11	6.000	SCHAEFELS HENDRIK FRANS	HPA	"PROMENADE GALANTE"	166	2022-06	1.000
RONSE YVES	HPA	"PORTRAIT DE PIERRE, FILS DE L'ARTISTE"	302	2023-09	400	SCHAEFELS HENDRIK FRANS	HPA	"PROMENADE GALANTE"	259	2023-10	2.000
ROOSENBOOM ALBERT	HTO	"LES ENFANTS MUSICIENS"	195	2022-03	2.800	SCHAEFEL HENRI	HPA	"LA FONTAINE DE NEPTUNE"	33	2022-06	6.000
ROOSENBOOM ALBERT	MIN	"L'AU REVOIR"	92	2022-10	2.600	SCHAUMBURG JULES	HPA	"PÊCHEURS SUR FOND DE DEUX-MÂTS ANNONÇANT SON ARRIVÉE"	487	2022-04	600
ROOSENBOOM ALBERT	HPA	"LE PARFUM DES FLEURS"	298	2023-09	680	SCHLACK MAURICE	HTO	"LA FENAISSON"	377	2023-09	2.000
ROPS FELICIE	EST	"LAGONIE"	28	2022-02	1.800	SCHENARDI "ARMODIO" VILMORE	HTO	"LA DEMANDE"	346	2023-06	1.600
ROPS FELICIE	EST	"L'APPEL AUX MASSES"	29	2022-02	550	SCHERRER CARL	HTO	"BORD DE RIVIÈRE ANIMÉ SUR FOND MONTAGNEUX"	458	2023-09	800
ROPS FELICIE	MIN	"LA DÉCHE"	141	2022-10	550	SCHILL ADOLF	HTO	"L'OISELEUR TRANSMETTANT SON SAVOIR"	426	2022-01	1.300
ROPS FÉLICIE	EF	"LA MIGRAINE"	245	2023-09	420	SCHIPPERS JOSEPH	TAB	"MARINE"	259	2024-01	700
ROPS FÉLICIE	EST	"ÉRITIS SIMILES DEO", "LE DOIGT DANS L'ŒIL", "PORNOKRATES"	336	2023-10	750	SCHIRREN FERDINAND	AQU	"NU ASSIS"	30	2022-02	1.100
ROPS FÉLICIE	EF	"L'INCANTATION"	125	2024-03	2.000	SCHIRREN FERDINAND	AQU	"GUÉRISON FLEURI"	440	2023-01	650
ROPS FÉLICIE	GRA	"LE BOUT DU SILLON"	491	2024-05	800	SCHIRREN FERDINAND	AQU	"VOILIER EN MER DU NORD"	32	2023-03	800
ROPS FÉLICIE	EF	"LE CALVAIRE"	454	2024-09	2.600	SCHIRREN FERDINAND	PAS	"COMPOSITION AUX FLEURS, FRUITS ET STATUETTE"	290	2023-06	700
ROPS FÉLICIE	EF	"LE CALVAIRE"	455	2024-09	850	SCHIRREN FERDINAND	HPA	"COMPOSITION FLORALE"	10	2023-12	950
ROPS FÉLICIE	GRA	"LE DESSOUS DES CARTES", "LA FEMME À LA FOURRURE", "LE BOUT DU SILLON", "LE DOIGT DANS L'ŒIL", "PEUPLE ET "PORNOKRATES"	456	2024-09	550	SCHIRREN FERDINAND	HTO	"VASE FLEURI"	475	2024-05	600
ROPS FÉLICIE	DES	"L'AMANTE DU CHRIST"	207	2024-10	4.600	SCHIRREN FERDINAND	AQU	"JEUNE FEMME SE DÉSHABILLANT"	176	2024-10	2.000
ROSATI GIULIO	AQU	"CAVALIER ARABE EN NÉGOCIATION"	191	2024-03	5.000	SCHLOBACH WILLY	HTO	"JOUR ENSOLEILLÉ EN BORD DE MER"	169	2024-06	54.000
ROSENTHAL RENA	SCU	"SKIEUR DÉVALANT UNE PISTE"	275	2023-03	700	SCHLOBACH WILLY	TAB	"LES PEUPLIERS"	31	2024-11	1.200
ROSIERER JOHANNES	HTO	"LE MARCHÉ NOCTURNE"	88	2024-05	1.300	SCHMALZIGAUG JULES	FUS	"VUE DE VENISE"	34	2022-01	3.400
ROSIN LOREDANO	SCU	"COMPOSITION"	471	2024-05	500	SCHMALZIGAUG JULES	HCA	"VUE DU PALAZZO LABIA"	443	2023-05	9.800
ROSSERT PAUL	HCA	"ÉLÉGANTE ET LA MARCHANDE DE FLEURS"	88	2022-03	1.800	SCHMITZ GEORG	TAB	"PÊCHEURS DANS L'ESTUAIRE"	396	2024-12	650
ROSSI LEONARDO	BRZ	"JEUNE FILLE NUE AU BORD DE L'EAU"	398	2022-11	800	SCHNEIDER CHARLES	VER	"IMPORTANT VASE EN VERRE À COLORATION INTERCALAIRE ET ANSES APPLIQUÉES À CHAUD"	439	2024-03	1.300
ROSSOTTI MATTEODA ANGELO	AQU	"BACCHUS EN BONNE COMPAGNIE"	284	2023-05	550	SCHOOF HENRI	HTO	"CHEVAL RÉTICENT AU PASSAGE DU GUÉ"	391	2024-03	500
ROSSOTTI MATTEODA ANGELO	HTO	"LE MARCHAND DE TAPIS EN NÉGOCIATION"	285	2023-05	460	SCHOTEL ANTHONIE PIETER	HTO	"RETOUR DE PÊCHE"	178	2024-03	480
ROTA GIOVANNI	HTO	"JEUNE FILLE À LA CORBEILLE DE FLEURS"	138	2023-03	800	SCHOTEL PETRUS JOHANNES	HPA	"MARINE"	399	2024-10	1.400
ROTHIER LÉON	TAB	"DEUX BAIGNEUSES EN AUTOMNE"	309	2023-12	800	SCHOUMAN MARTINUS	HTO	"PÊCHEURS AVANT LE GRAIN"	158	2022-10	3.800
ROTHIER LÉON	TAB	"BAIGNEUSE"	285	2024-01	1.200	SCHOUPE ALFRED	HTO	"VUE DES MONTS TATRAS"	418	2022-06	700
ROTHIER LÉON	TAB	"JEUNE FEMME À L'ÉVENTAIL"	283	2024-01	1.100	SCHOUTEN HENRI	HTO	"PROMENADE À DOS D'ÂNE EN BORD DE MER"	62	2022-02	1.900
ROTHIER LÉON	TAB	"APRÈS LA PLUIE, FEMME SUR UNE TERRASSE SE PENCHANT VERS UN PARTERRE DE FLEURS"	284	2024-01	500	SCHOUTEN HENRI	TAB	"JEUNES PÊCHEURS ET LEURS ÂNES EN BORD DE MER"	318	2022-04	950
ROULIN FELIX	BRZ	"RÉFLEXION DE TROIS VISAGES"	131	2022-10	3.000	SCHOUTEN HENRI	HTO	"LE RETOUR DE LA CHASSE"	319	2022-04	800
ROULIN FÉLIX	LIT	"MAIN"	467	2024-06	1.300	SCHOUTEN HENRI	TAB	"BERGER ET SON TROUPEAU DE MOUTONS SUR FOND DE PAYSAGE"	316	2022-04	650
ROUSSEAU M.	HPA	"PLACE FURSTENBERG"	375	2022-02	600	SCHOUTEN HENRI	TAB	"LA TRAITE DANS LE PRÉ"	438	2022-11	650
ROUSSEAU VICTOR	BRZ	"DEVANT LA VIE"	177	2022-02	3.500	SCHOUTEN HENRI	HTO	"SANGLIER CERNÉ PAR DES CHIENS"	455	2022-12	1.600
ROUSSEAU VICTOR	SCU	"INTIMITÉ"	74	2023-01	6.500	SCHOUTEN HENRY	TAB	"COQ ET POULES"	443	2023-02	1.100
ROUSSEAU VICTOR	BRZ	"FILLE AU PANIER"	134	2023-10	1.800	SCHOUTEN HENRY	HTO	"FAISAN, POULE FAISAN ET FAISANDEAUX"	322	2023-03	550
ROUSSEAU VICTOR	BRZ	"A CELLES QUI PASSENT"	76	2023-12	3.400	SCHOUTEN HENRY	HTO	"COQ ET POULES"	323	2023-03	460
ROUSSEAU VICTOR	SCU	"JEUNE FEMME NUE LES BRAS LEVÉS"	436	2024-12	1.700	SCHOUTEN HENRY	HTO	"JETÉES DE ROSES"	8	2023-05	1.100
ROWLANDSON THOMAS	AQU	"THE COOKS ACCOUNTS"	212	2023-04	750	SCHOUTEN HENRY	TAB	"LE DRESSAGE DES CHEVAUX"	9	2023-05	550
ROYON LOUIS	HPA	"FLOTTILLE DE PÊCHE AU LARGE, EN MÉDITERRANÉE"	365	2023-01	900	SCHOUTEN HENRY	HTO	"L'ATTENTE DES CHIENS DANS LA NEIGE"	322	2023-06	850
ROYON LOUIS	HTO	"LES VOILIERS TROIS-MÂTS"	367	2023-01	900	SCHOUTEN HENRY	HTO	"JEUNE BERGÈRE ET SES MOUTONS"	321	2023-06	400
ROYON LOUIS	HPA	"BATEAU DE PÊCHE PRÈS DE LA BOUÉE"	366	2023-01	500	SCHOUTEN HENRY	HPA	"PÊCHEUR AU LEVER ET AU COUCHER DU SOLEIL"	423	2024-01	700
ROYON LOUIS	HPA	"LE CINQ MÂTS RICKMERS"	467	2023-05	700	SCHOUTEN HENRY	HTO	"TAUREAU ET CHEVREAUX"	424	2024-01	600
ROZELAAR GREEN ALFRED	HTO	"PLAGE À CONTREJOUR"	249	2022-02	1.000	SCHOUTEN HENRY	HTO	"PÊCHEURS DE CREVETTES À CHEVAL À LA MER DU NORD"	455	2024-02	2.700
RUNDT CARL LUDWIG	HTO	"LA VISITE AU MONUMENT FUNÉRAIRE DE WILLEM VAN ENCKEVOIRT"	113	2023-11	750	SCHOUTEN HENRY	HTO	"CHEVAUX ET POULAIN AU PRÉ"	456	2024-02	900
RUTTEN ANNE	HTO	"GUÉRIDON GARNI DE FRUITS ET DE FLEURS"	354	2024-03	1.100	SCHOUTEN HENRY	HTO	"LES ÂNES SUR FOND DE PLAGE"	229	2024-03	650
SACCAGGI CESARE	AQU	"COMÉDIENS ET GENTES GENS À VENISE"	350	2022-06	2.200	SCHOUTEN HENRY	HTO	"MARINE"	230	2024-03	400
SACCARDI ALBERTO	SCU	"JEUNE FEMME À LA MÉRIDIENNE"	208	2022-09	1.200	SCHOUTEN HENRY	HTO	"CHARIOTS ATTELÉS ALLANT ET REVENANT DES CHAMPS"	311	2024-05	700
SACRE JOSEPH	TAB	"MARCHAND AMBULANT DANS UN PAYSAGE ENNEIGÉ"	34	2024-03	1.300	SCHOUTEN HENRY	HPA	"FIN DE SOIRÉE POUR LES SINGES"	83	2024-09	3.200
SADJI SHA QI	HPA	"MARCHÉ DE NOËL À BRUXELLES EN 1936"	183	2022-01	5.000	SCHOUTEN HENRY	TAB	"COQ ET POULES DEVANT LA FERME"	84	2024-09	440
SADJI SHA QI	HPA	"FRUITS ET FLEURS"	58	2022-05	8.000	SCHOUTEN HENRY	TAB	"ÂNES EN BORD DE MER"	283	2024-10	1.000
SADJI SHA QI	HTO	"MAISON CHINOISE"	183	2022-06	6.000	SCHOUTEN HENRY	TAB	"LAPIN POURSUIVI PAR DEUX CHIENS DE CHASSE"	262	2024-11	950
SANTIN JULES	HTO	"DEVANT L'ÉGLISE"	345	2024-09	800	SCHOUTEN PAUL	HTO	"CHEVAUX, CHIEN ET POULES DANS L'ÉCURIE"	66	2022-03	550
SALAZAR LUIS	ARC	"COMPOSITIONS"	409	2023-02	1.500	SCHOUTEN PAUL ET HENRY	HTO	"BATAILLE DE COQS"	215	2022-01	650
SALAZAR LUIS	ARC	"COMPOSITIONS"	410	2023-02	1.000	SCHREUER WILHELM	TMX	"SCÈNE DE BAL"	408	2023-12	400
SALGADO HERVÉ	SCU	"JE VENDRAIS MON ÂME AU DIABLE POUR TE FAIRE APPARAÎTRE UN SEUL INSTANT"	382	2023-01	1.600	SCHROBILTGEN PAUL	HPP	"COMPOSITION"	458	2023-03	400
SAMAIN EUGENE	HPA	"ŒIL FLEURI"	262	2022-05	550	SCHURR CLAUDE	HTO	"LA VOILE ROUGE" SIGNÉE: CLAUDE SCHURR, TITRÉE ET SITUÉE SAINT-TROPEZ AU DOS"	284	2024-05	1.300
SAMAIN EUGÈNE	HPA	"LA MÈRE ET L'ENFANT"	401	2023-01	1.200	SCORIEL JEAN-BAPTISTE	HPA	"RAMASSEURS D'ALGUES SOUS LES BLANCHES FALAISES"	469	2022-06	900
SAMUEL CH	IVO	"PHRYNÉ"	82	2022-04	24.000	SCOTT HENRY	HTO	"LE CLIPPER LOCH LOMOND"	207	2023-04	4.000
SAMUEL CH.	BRZ	"A PESTE FAME ET BELLO LIBERA NOS" (SAINT-MICHEL)	446	2023-01	700	SCOUPREMAN P.	HTO	"LE JOUR DE LA FOIRE"	282	2024-10	460
SANDOZ ÉDOUARD MARCEL	BRZ	"LAPIN"	466	2024-05	4.200	SEGHERS FRANZ	TAB	"JEUNE FILLE EN TENUE ORIENTALE BUVANT"	325	2022-03	2.000
SANDOZ ÉDOUARD MARCEL	BRZ	"LAPIN"	185	2024-10	5.500	SEGUI ANTONIO	PAS	"TANGO"	119	2022-04	4.000
SANFOURCHE JEAN-JOSEPH	HPA	"PERSONNAGE SALUANT"	336	2022-11	2.000	SEMENOFF BORIS	HPP	"COMPOSITION"	266	2022-09	550
SANFOURCHE JEAN-JOSEPH	HTO	"COMPOSITION AUX VISAGES"	410	2023-03	3.000	SEMENOWSKY EISMAN	HPA	"ÉLÉGANTE EN ADMIRATION DEVANT UNE FLEUR"	57	2022-06	3.000
SANTORO RUBENS	HPA	"SOLEIL COUCHANT SUR LA LAGUNE DE VENISE"	127	2022-03	6.000	SEMPÉ JEAN JACQUES	ENC	"PERSONNAGES ENTRANT DANS LA VILLE"	146	2022-04	5.000
SAUER WALTER	DES	"EXTASE"	473	2022-05	5.000	SENEZ ALAIN	HTO	"L'OUVERTURE HEINRICHSEN"	41	2023-03	2.200
SAUER WALTER	FUS	"PORTRAIT DE JEUNE FILLE"	37	2023-05	1.200	SENEZ ALAIN	HTO	"LA CAVALIÈRE"	149	2023-09	1.100
SAUER WALTER	DES	"EXTASE"	174	2024-02	6.500	SENEZ ALAIN	HTO	"FÊTE BAROQUE"	233	2024-09	1.000
SAUVAGE PIERRE-JOS. "PIAT"	MIN	"PORTRAIT DE MONSIEUR J"	247	2023-04	2.400	SERNEELS CLEMENT	HTO	"PORTRAIT DE JEUNE AFRICAINE"	69	2023-02	3.400
SAUVAGE RON LIOD	SCU	"DIANE, D'APRÈS L'ANTIQUAIRE DE LA DIANE DE GABIES"	434	2024-11	440	SERRA PUIGVERT ROSA	TAB	"COMPOSITIONS"	395	2022-02	600
SAVERIJS ALBERT	HTO	"VUE DE CAMPAGNE ENNEIGÉE"	159	2022-01	2.400	SERRURE AUGUSTE	HPA	"ÉLÉGANTE CHOISISANT SES BIJOUX"	37	2024-06	1.400
SAVERIJS ALBERT	HTO	"VUE DE LA LYS SOUS LA NEIGE AU SOLEIL COUCHANT"	401	2022-02	2.000	SERRURIER-BOUY GUSTAVE	OJA	"PLATEAU À LETTRES ET À THÉ EN ACAJOU ET LAITON"	149	2024-12	460
SAVERIJS ALBERT	HTO	"LA LYS EN HIVER"	195	2022-05	4.300	SERSTE PAUL HENRY	BRZ	"PAGAYEUR"	439	2023-0	

HORTA

HÔTEL DE VENTES - AUCTIONEERS



Wij nodigen u vriendelijk uit om onze catalogi met foto's en verkoopresultaten te raadplegen op onze website

www.horta.be



Om de catalogus van de maand te raadplegen, klikt u gewoon op het icoontje **Catalogus**

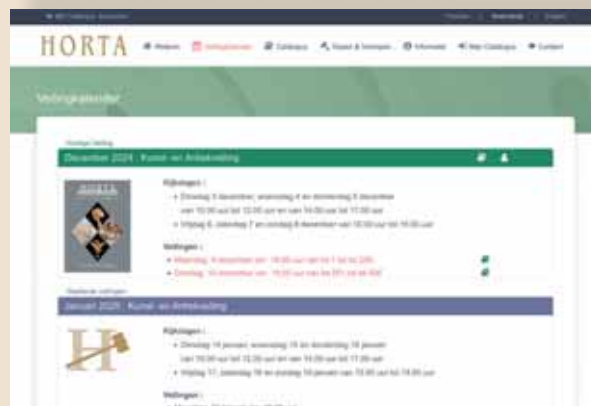

De **Veilingkalender** bevat een interactief overzicht van de veilingen

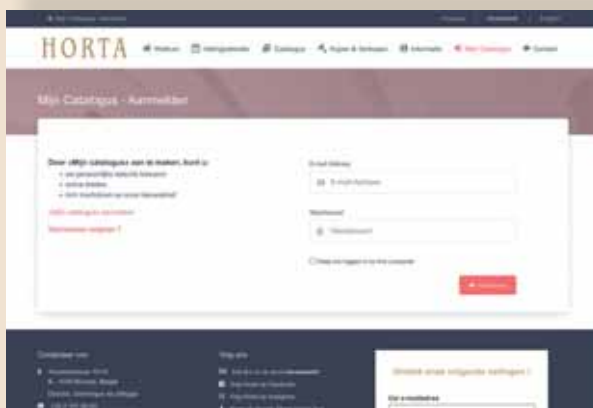

Met de functie **Mijn Catalogus** kunt u een selectie maken en/of online bieden



In het menu **Informatie** vindt u alle nodige inlichtingen over Veilinghuis Horta

Ontwikkeling en updates door Juan Regout

BEVOORRECHTE INTERNETPARTNER VOOR VERKOOPZALEN EN ANTIQUAIRS

Inlichtingen: GSM 0475-590 162 - T 02-688 34 03 - E-mail juan@isfree.be

Artiste	Type	Description	Cat.	Vente	EUR	Artiste	Type	Description	Cat.	Vente	EUR
SIBERDT EUGÈNE	TAB	"AU HAREM"	61	2024-11	1.500	STEFFECK CARL CONSTANTIN	MIN	"LE CHEVAL BLANC"	215	2022-10	700
SIBERDT EUGÈNE	TAB	"L'HEURE DU THÉ DE LA GEISHA MUSICIENNE"	62	2024-11	1.500	STEIN GEORGES	GOU	"PARADE À PARIS SUR FOND D'ARC DE TRIOMPHE"	381	2024-02	420
SICILIA JOSÉ MARÍA	TAB	"COLMENA"	322	2022-01	3.800	STEINER L.	MRB	"CUPIDON"	76	2023-09	3.800
SIÉRON MAURICE	HTO	"PAYSAGE ENNEIGÉ"	488	2023-12	950	STEPPE ROMAIN	HTO	"TROIS-MÂTS"	361	2023-04	650
SILVAIN CHRISTIAN	LIT	"OISEAUX"	256	2023-12	460	STEPPE ROMAIN	HTO	"MARINE SIGNÉE: ROMAIN STEPPE"	499	2024-02	400
SILVAIN CHRISTIAN	TMX	"COMPOSITION AUX PERSONNAGES ET SERPENT"	471	2024-06	950	STEPPE ROMAIN	HTO	"PLAGE FLAMANDE"	4	2024-04	550
SILVAIN CHRISTIAN	TMX	"LA MAISON DES OISEAUX"	313	2024-09	600	STEVAN JEAN	HTO	"LA FERME AU TOIT ROUGE EN ÉTÉ"	255	2023-12	460
SILVAIN CHRISTIAN	TMX	"LIBRE"	314	2024-09	600	STEVENS AGAPIT	HTO	"JEUNE FEMME AU BOUQUET DE FLEURS ET CHAPEAU FLEURI"	306	2022-06	700
SILVESTRE PAUL	BRZ	"PAIRE DE SERRE-LIVRES AU MOTIF DE CHEVREAUX"	332	2023-03	500	STEVENS AGAPIT	HPA	"PORTRAIT DE JEUNE FILLE À LA MANTILLE"	434	2023-05	400
SILVESTRE PAUL	BRZ	"JEUNES FAUNES"	80	2023-09	900	STEVENS ALFRED	HTO	"MARINE AVEC PROMENEURS EN AVANT-PLAN"	96	2024-03	2.400
SIMON YOHANAN	HTO	"CONCILIABULE VÉGÉTAL"	441	2024-06	1.200	STEVENS ALFRED	HTO	"PORTRAIT DE JEUNE FILLE, ESQUISSE"	95	2024-03	2.200
SIMONIN VICTOR	HTO	"LES PRÉPARATIFS DU REPAS"	481	2024-03	440	STEVENS ALF. EMILE LÉOPOLD	HPA	"BORD DE MER ANIMÉ"	410	2024-04	850
SINDING STEPHAN ABEL	TER	"TO MENNESKER"	459	2023-06	420	STEVENS ALF. EMILE LÉOPOLD	HTO	"VOILIERS ET VAPEUR AU COUCHER DU SOLEIL"	208	2024-10	8.500
SIOB JEAN MARC	SCU	"PANTHÈRE"	334	2024-09	800	STEVENS GUSTAVE MAX	HTO	"JEUNE FEMME AU HAREM"	261	2022-01	460
SLABBINCK FRANCK	HTO	"LIBERTY"	395	2024-02	700	STEVENS GUSTAVE MAX	HTO	"JEUNE FEMME NUE AU TÉLÉPHONE"	66	2023-02	1.800
SLABBINCK FRANCK	HTO	"L'HOMME ET SON CHIEN"	396	2024-02	650	STEVENS GUSTAVE MAX	HTO	"JEUNE FEMME AU CHAPEAU DEVANT LA PLAGE"	453	2023-03	7.000
SLABBINCK FRANCK	HTO	"HOMME AU CHAPEAU ET CYGNE DANS LE DÉSERT"	397	2024-02	440	STEVENS GUSTAVE MAX	TAB	"REINES MARGUERITES"	253	2024-11	400
SLABBINCK RIK	HTO	"LA FENÊTRE OUVERTE"	274	2023-12	1.700	STEVENS JEAN DANIEL	TAB	"JEUNE FILLE À L'ÉCRITURE INSPIRÉE PAR SON PERRROUET"	455	2023-11	1.200
SLABBINCK RIK	HTO	"L'ORANGE SUR LA TABLE"	33	2024-10	1.000	STEVENS JOSEPH	HTO	"DANS L'ATTENTE"	61	2022-06	1.900
SLUIJTERS JAN	HTO	"FILLETTE AU CHEVAL DE BOIS"	450	2023-09	13.000	STEVENS JOSEPH	HTO	"CHIEN, POULE ET POUSSINS"	31	2024-03	1.800
SMEERS FRANS	MIN	"PONT DES ARTS À PARIS"	193	2022-10	3.400	STEVENS JOSEPH	HTO	"LE CHIEN AU PAILLON"	31	2024-04	1.000
SMEERS FRANS	MIN	"SCÈNE DE PLAGE"	194	2022-10	2.200	STEVENS JOSEPH EDOUARD	HPA	"QUATRE CHIENS"	205	2024-12	1.300
SMEERS FRANS	TAB	"LA PÉRICHOLE"	62	2022-11	1.000	STICKS GEORGE BLACKIE	HTO	"VUE DU CHATEAU LUNSTANBURGH EN 1896"	134	2022-03	1.100
SMEERS FRANS	TAB	"CHENAL DE NIEUPORT, VOILE ROUGE"	60	2022-11	950	STIEVENART F.	HPA	"FLOBARTS SUR LA PLAGE DE WISSANT"	223	2023-02	1.000
SMEERS FRANS	TAB	"NATURES MORTES AUX POMMES"	65	2022-11	600	STOBBAERTS MARCEL	HTO	"LES JOUEURS DE CARTES"	374	2023-03	650
SMEERS FRANS	HPA	"LES TUILERIES"	330	2022-12	1.600	STOPPA V.	HTO	"LE PORT D'AEARENANO EN 1984"	241	2022-02	700
SMEERS FRANS	TAB	"PORTRAIT DE JEUNE FILLE"	336	2022-12	650	STREBELLE OLIVIER	BRZ	"UN COUPLE TRÈS ZANI"	108	2022-11	10.000
SMEERS FRANS	HTO	"VILLEFRANCHE EN 1928"	142	2023-03	3.600	STREBELLE OLIVIER	SCU	"L'ATTELAGE I"	108	2023-11	2.800
SMEERS FRANS	TAB	"STILLE STRAND" (PLAGE CALME)"	107	2023-10	13.000	STREBELLE OLIVIER	BRZ	"THE OTHER SLEEPY ONE"	120	2024-01	28.000
SMEERS FRANS	HTO	"ÉLÉGANTES À LA PLAGE DE LA MER DU NORD"	58	2023-11	4.800	STREBELLE OLIVIER	BRZ	"SUR UN GRAND PIED II"	105	2024-06	9.000
SMEERS FRANS	HPA	"JEUNE FEMME SE MIRANT"	60	2023-11	2.800	STREBELLE RODOLPHE	DES	"L'EFFORT, À NOTRE AMI A"	294	2022-01	850
SMEERS FRANS	HPA	"JEUNE FEMME À LA COUTURE"	469	2024-01	600	STREBELLE RODOLPHE	HPP	"VUE DU PORT D'OSTENDE"	6	2022-12	500
SMEERS FRANS	HTO	"LE PORT DE PÊCHE À NIEUPORT"	219	2024-04	1.400	STREBELLE RODOLPHE	HTO	"MÈRE ET FILLE À LA CHAISE"	442	2023-06	400
SMEERS FRANS	TMX	"APRÈS-MIDI SUR LA TERRASSE"	320	2024-05	800	STURBELLE CAMILLE MARC	BRZ	"HIPPOPOTAME BAILLANT"	141	2023-06	8.000
SMEERS FRANS	HPA	"SCÈNE DE PLAGE À SCHEVENINGEN"	111	2024-06	2.000	SWAN LUCILE	BRZ	"TÊTE DE JEUNE TONKINOISE"	294	2022-06	1.500
SMEERS FRANS	HTO	"ÉLÉGANTES SUR LA PLAGE À BÉNODET"	110	2024-06	1.900	SWIMBERGHE GILBERT	HPP	"COMPOSITION"	284	2022-03	500
SMEERS FRANS	HTA	"SUR LE PARVIS DE L'OSPEDALE SANTI GIOVANNI E PAOLO À VENISE"	112	2024-06	550	SWYNOC CHARLES	HTO	"VUE DE LA BOURSE DE BRUXELLES ANIMÉE"	239	2023-04	1.300
SMEERS FRANS	TAB	"CARRIÈRES À VERNONNET"	504	2024-10	750	SWYNOC PHILIPPE	HTO	"JEUNE FEMME DE GRENADE EN TENUE D'APPARAT"	256	2023-11	580
SMEERS FRANS	TAB	"BAIGNADE À BÉNODET"	92	2024-11	3.600	SWYNOC PHILIPPE	HTO	"PORTRAIT DE JEUNE ZÉLANDAISE"	258	2024-05	420
SMITS JACOB	PAS	"MARGUERITE AVEC POUPEE"	91	2022-05	2.800	SYDOROKO VICTOR	ARC	"LÉVITATION"	99	2023-06	2.000
SMITS JACOB	HTO	"FEMME À LA CORBEILLE"	120	2023-06	15.000	SYS MAURICE	HPA	"BATEAUX AU LEVER DE BRUME"	93	2022-01	5.000
SMITS JACOB	SAN	"MATERNITÉ"	486	2022-02	550	SYS MAURICE	HPA	"BARQUE DE PÊCHE À QUAI"	94	2022-01	3.000
SMITS JACOB	SAN	"NUAGES BLANCS"	6	2024-10	400	SYS MAURICE	HTO	"MOULIN AU COUCHER DU SOLEIL"	137	2022-02	1.600
SMITS JACOB	HTO	"CONVERSATION DE PÊCHEURS"	465	2023-06	950	SYS MAURICE	HPA	"HOOGAARS" À ARNEMUIDEN (WALCHEREN)	76	2023-05	1.200
SODAR ANDRÉ	HTO	"PÊCHEUR PRÈS DE LA CASCADE"	481	2022-03	500	SYS MAURICE	HTO	"BATEAUX DE PÊCHE DANS UN PORT HOLLANDAIS"	145	2023-09	5.000
SOIRON JEAN-FRANÇOIS	MIN	"PORTRAIT DE JEUNE FEMME À LA COIFFE D'ÉMERAUDES"	273	2023-10	1.500	SYS MAURICE	HTO	"MORGENMIST"	110	2023-10	24.000
SOMERS HENRI	HTO	"LA TABLE DU PETIT DÉJEUNER AU JARDIN"	277	2023-12	1.400	SZYMKOWICZ CHARLES	ARC	"RIMBAUD"	463	2022-11	4.600
SOMERS HENRI	HTO	"GOÛTER AU JARDIN"	12	2024-09	3.400	TAGLIAPIETRA LINO	VER	"VASE EN VERRE BICOLORE ROUGE ET NOIR, MODÈLE "HOPPI"	236	2024-10	2.800
SOMERS HENRI	TAB	"LA BROCANTE À JAMBES"	468	2024-11	400	TAHON JOHAN	BRZ	"INFLUIDIUM"	360	2023-10	2.400
SOMVILLE ROGER	ARC	"DESSINE-MOI"	80	2022-09	3.000	TATON MARCEL	BRZ	"DIVERS SUJETS, DONT TROIS FLAÇONS À PARFUM"	140	2023-06	1.200
SOMVILLE ROGER	HTO	"LE PEINTRE ET SON MODÈLE"	91	2022-11	2.800	TATON MARCEL	SCU	"TROIS CHEVAUX PRÊT AU DÉPART"	395	2023-11	800
SOMVILLE ROGER	HTO	"ARLEQUIN"	93	2022-11	2.500	TAVERNIER ARMAND	TAB	"L'ÉGLISE DU VILLAGE SOUS LA NEIGE"	355	2024-12	1.000
SOMVILLE ROGER	HTO	"JEUNE FEMME AU PLATEAU DE POMMES"	92	2022-11	2.200	TAVERNIER ARMAND	TAB	"LE MOULIN SOUS LA NEIGE"	354	2024-12	500
SOMVILLE ROGER	TMX	"PERSONNAGES EN NOIR ET BLANC"	94	2022-11	650	TCHOLARIA IGOR	MIN	"MY LOVELY DREAMS"	57	2022-10	6.000
SOMVILLE ROGER	PAS	"LA NUIT"	183	2023-03	1.200	TCHOLARIA IGOR	HTO	"LE PATINEUR"	390	2023-01	2.000
SOMVILLE ROGER	CER	"PLAT EN CÉRAMIQUE ÉMAILLÉE AU MOTIF DE CHÈVRES SUR FOND JAUNE"	182	2023-03	850	TCHOLARIA IGOR	TMX	"PORTRAIT FÉMININ"	349	2023-04	900
SOMVILLE ROGER	ENC	"L'ARLEQUIN À LA FLEUR"	443	2023-06	400	TCHOLARIA IGOR	HTO	"MY FAVORITE LADIES"	388	2024-05	5.000
SOMVILLE ROGER	ENC	"PLAGE"	26	2023-09	1.200	TEN KATE HERMAN FREDERIK	TAB	"MÈRE, SON JEUNE ENFANT ET LE MÉDECIN EN VISITE"	135	2023-12	1.600
SOMVILLE ROGER	ARC	"CE SEIN AUQUEL JE NE PUIS RÉSISTER"	40	2023-12	3.400	TERCAPS JEANNE	SCU	"JEUNE FEMME NUE DEBOUT"	102	2024-09	6.000
SOMVILLE ROGER	ARC	"CE JOUR-LÀ, DANS CETTE LUMIÈRE, ELLE A CHOISI CETTE POSE"	206	2024-01	2.000	THEVENET LOUIS	HTO	"INTÉRIEUR À LA COMMODE"	399	2023-01	2.000
SOMVILLE ROGER	HTO	"HOMMAGE À RUBENS" (SÉRIE DU MÉTRO HANKAR À BRUXELLES)	114	2024-04	16.000	THEVENET LOUIS	HTO	"LE GOÛTER"	188	2023-05	1.700
SOMVILLE ROGER	TAB	"DESSINE-MOI II"	174	2024-06	3.000	THEVENET LOUIS	HPA	"LES HÛTRES"	408	2024-02	2.200
SOMVILLE ROGER	HTO	"MANIFESTANTE"	176	2024-06	2.800	THEVENET LOUIS	TAB	"INTÉRIEUR DE MUSICIEN"	372	2024-04	1.200
SOMVILLE ROGER	HTO	"L'OMBRE DANS LE JARDIN"	175	2024-06	1.800	THEVENET PIERRE	HTO	"FENAISSON"	211	2022-01	460
SOMVILLE ROGER	TAB	"PORTRAIT DE JEUNE HOMME"	58	2024-09	1.000	THEVENET PIERRE	HTO	"LES JARDINS DU CARROUSEL"	6	2022-05	600
SOPONARIU VASILE	BRZ	"CLOWN OP NULPAARD"	80	2024-05	2.000	THEVENET PIERRE	HTO	"RUE DU HAUT PAVÉ, PARIS"	455	2022-09	500
SOTTOCORNOLA GIOVANNI	HTO	"BORDS DE LAC"	338	2024-02	1.800	THEVENET PIERRE	HPA	"PLACE DE CLICHY, PARIS JUIN 29"	280	2023-02	600
SOU DAN OCTAVE	HTO	"PASTORALE"	491	2022-01	750	THEVENET PIERRE	HPA	"PARIS, LA SEINE 1929"	8	2024-01	600
SOU DAN OCTAVE	TAB	"VACHES PAISSANT DANS LE VERGER EN FLEURS"	255	2024-11	850	THEVENOT GILBERT	HTO	"COMPOSITION"	103	2024-01	4.400
SOULAGES PIERRE	EST	"COMPOSITION"	363	2024-12	1.900	THIRIONET MATHIEU	HPA	"VUE DU GROGNON À NAMUR"	416	2024-06	900
SOUSSA EDMOND	HTO	"PORTRAIT DE LA PRINCESSE LILIAN DE RETHY EN TENUE DE GOLF"	376	2023-10	1.400	THOMAS HENRI	HPA	"JEUNE FEMME EN TENUE DE SOIRÉE"	316	2024-01	700
SPENCER RICHARD BARNETT	TAB	"LE DEUX-MÂTS PAVOISÉ ARRIVANT À DOUVRES"	112	2022-11	1.500	THOMAS HENRI JOSEPH	HTO	"JEUNE FEMME NUE AU PIED DE SON LIT"	382	2022-06	2.600
SPILLIAERT LEON	DES	"BATEAU DE PÊCHE À LA VOILE ORANGE EN MER, 1909"	163	2022-01	120.000	THOMAS HENRI JOSEPH	HPA	"JEUNE FEMME SOURIANTE"	383	2022-06	440
SPILLIAERT LEON	LIT	"L'APPARITION"	38	2022-03	1.400	THOMAS HENRI JOSEPH	TAB	"LA DANSEUSE PARTIELLEMENT NUE AVANT SON SPECTACLE"	90	2022-12	1.800
SPILLIAERT LEON	TMX	"COQUILLAGES"	141	2022-05	15.000	THOMAS HENRI JOSEPH	HTO	"PORTRAIT DE JEUNE FILLE ASSISE EN ROBE JAUNE"	108	2023-05	2.800
SPILLIAERT LEON	HTO	"POTAGERS DANS LA VILLE, OSTENDE"	142	2022-05	11.000	THOMAS HENRI JOSEPH	BRZ	"FAUNESSE ET FAUNES MUSICIENS"	453	2024-10	600
SPILLIAERT LEON	TMX	"ARBRE SOLITAIRE, HIVER"	143	2022-05	6.500	THORNLEY GEORGES WILLIAM	AQU	"VENISE, LE SOIR, DÉPART POUR CHIOGGIA"	334	2024-04	1.000
SPILLIAERT LÉON	TMX	"LE PAVILLON "LA FOLIE" DANS LE PARC"	126	2023-05	12.300	TIMMERMANS HENRI	HTO	"LA CONVERSATION"	376	2024-04	700
SPILLIAERT LÉON	TMX	"BARQUES DE PÊCHE ÉCHOUÉES SUR LA PLAGE ET CHANTIER NAVAL"	127	2023-05	5.500	TIMMERMANS JEAN	TAB	"JOUR DE FÊTE"	56	2024-01	3.200
SPILLIAERT LÉON	DES	"COUR DE FERME, GRANGE BLANCHE"	108	2023-12	7.000	TIMMERMANS LOUIS	HCA	"VUE DU GRAND CANAL À VENISE"	347	2022-02	1.800
SPILLIAERT LÉON	EST	"POT EN TERRE CUITTE ET COUPE" (1917)	92	2024-04	1.500	TING WALASSE	LIT	"JEUNE FEMME NUE ET SON CHAT"	144	2022-04	650
SPILLIAERT LÉON	AQU	"LAPIN"	93	2024-04	1.200	TING WALASSE	LIT	"JEUNE FEMME NUE COUCHÉE"	291	2023-04	600
SPILLIAERT LÉON	DES	"MARINE AVEC CIEL NUAGEUX"	113	2024-09	42.000	TING WALASSE	DES	"JEUNE FEMMES"	240	2024-04	4.500
SPILLIAERT LÉON	DES	"STATUE DANS LE PARC, AUTOMNE"	114	2024-09	8.000	TING WALASSE	DES	"JEUNE FEMME"	241	2024-04	4.500
SPILLIAERT LÉON	DES	"MARINE, SOIR"	113	2024-11	20.000	TINGUELY JEAN	EST	"LA FONTAINE DE STRAVINSKY (1983)"	199	2024-11	2.000
SPILLIAERT LÉON	DES	"ALLÉE D'ARBRES AU CRÉPUSCULE" (1940)	103	2024-12	10.000	TITZ LOUIS	HPA	"RUELLE À BRUXELLES"	256	2023-04	420
SPRINGAEL ANTOINE	PAS	"JEUNE FILLE AU BOUQUET DE FLEURS"	92	2022-12	2.400	TITZ LOUIS	AQU	"SOIR DE JANVIER			

Un coup d'œil sur nos réseaux sociaux



hotel_de_ventes_horta

Volgen

Chatbericht sturen



795 berichten

1.636 volgers

217 volgend

Hôtel de Ventes Horta

Salle de ventes publique en antiquités située à Bruxelles.

www.horta.be

Gevolgd door kobe_artist



December 2...



November 2...



October 2024



September ...



June 2024



May 2024



April 2024

BERICHTEN

REELS

DETAGD

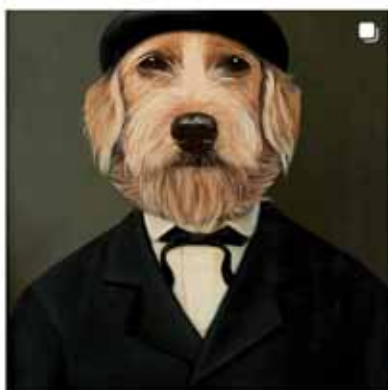

Artiste	Type	Description	Cat.	Vente	EUR	Artiste	Type	Description	Cat.	Vente	EUR
TOUSSAINT FERNAND	HTO	"JEUNE FEMME DE PROFIL NUE DE DOS"	106	2022-03	10.000	VAN DEN EYCKEN CHARLES	HTO	"QUATRE CHATONS AU POT À LAIT"	118	2022-02	4.600
TOUSSAINT FERNAND	HTO	"JEUNE FEMME AU RUBAN ROUGE"	65	2022-04	7.000	VAN DEN EYCKEN CHARLES	HPA	"CHATONS FAISANT DES BÉTISES DANS L'ATELIER DE L'ARTISTE"	248	2022-04	2.800
TOUSSAINT FERNAND	HTO	"PORTRAIT DE MADAME ALTENLOH"	66	2022-04	3.600	VAN DEN EYCKEN CHARLES	HTO	"CHIENS ET SINGE SALTIMBANQUES"	87	2022-05	2.600
TOUSSAINT FERNAND	TAB	"ÉLÉGANTE À L'OMBRELLE"	89	2022-05	4.600	VAN DEN EYCKEN CHARLES	MIN	"CHATTE ET SES CHATONS AU COUSSIN"	409	2022-10	1.200
TOUSSAINT FERNAND	HTO	"PORTRAIT DE JEUNE FEMME"	142	2022-06	2.600	VAN DEN EYCKEN CHARLES	HTO	"CHATONS JOUANT"	88	2023-01	7.000
TOUSSAINT FERNAND	MIN	"BARQUES DE PÊCHE EN BORD DE CANAL"	488	2022-10	550	VAN DEN EYCKEN CHARLES	HPA	"L'AMI DE LA MAISON"	89	2023-01	1.300
TOUSSAINT FERNAND	HTO	"ÉLÉGANTE À SA TOILETTE SE MIRANT"	118	2022-11	22.000	VAN DEN EYCKEN CHARLES	HTO	"L'AMI DE LA MAISON"			
TOUSSAINT FERNAND	HTO	"PORTRAIT DE JEUNE FEMME À LA VESTE ROUGE"	119	2022-11	4.200	VAN DEN EYCKEN CHARLES	TAB	"CHATTE REGARDANT SES CHATONS DÉVORANT LE GÔÛTER"	120	2024-06	3.000
TOUSSAINT FERNAND	HCA	"ÉLÉGANTE AU CHAPEAU COMPRENANT UNE PERLE"	312	2022-12	440	VAN DEN EYCKEN CHARLES	HTO	"CHATON AU MÉDAILLON"	88	2024-09	3.400
TOUSSAINT FERNAND	TAB	"DEUX CYGNES DANS LE BASSIN AUX IRIS"	97	2023-02	2.000	VAN DEN EYCKEN L.	HTO	"BARQUE SUR LA GRÈVE (AVEC FIGURINE)"	451	2024-04	9.500
TOUSSAINT FERNAND	HTO	"VASE FLEURI DE ROSES AVEC RAISINS ET PÊCHES"	98	2023-02	1.300	VAN DEN HOVE F.	MIN	"VENISE, QUAI DES ESCALVONS"	191	2022-10	6.500
TOUSSAINT FERNAND	HPA	"PORTRAIT DE JEUNE FEMME À L'OMBRELLE"	185	2023-04	2.400	VAN DEN HOVE F.	HTO	"VENISE, LE 15 JUILLET 1888"	60	2022-12	1.600
TOUSSAINT FERNAND	HTO	"PORTRAIT D'ÉLÉGANTE AU CANAPÉ"	106	2023-05	3.000	VAN DEN HOVE FRANZ	HTO	"MARCHÉ AUX FLEURS SUR LA GRAND PLACE DE BRUXELLES"	113	2022-01	9.500
TOUSSAINT FERNAND	AQU	"VUE DU PONT"	218	2023-06	400	VAN DEN HOVE FRANZ	HPA	"VUE D'UN QUAI À MALINES"	114	2022-01	750
TOUSSAINT FERNAND	HTO	"ÉLÉGANTE À L'OMBRELLE"	248	2023-09	3.600	VAN DEN KERCKHOVE "NELSON"					
TOUSSAINT FERNAND	AQU	"COMPOSITION AUX FRUITS ET ROSES SUR FOND D'ESTAMPE JAPONAISE"	249	2023-09	1.000	ANTOINE JOSEPH	BRZ	"FANTASIA"	162	2024-05	750
TOUSSAINT FERNAND	HTO	"JEUNE FEMME À LA LECTURE"	170	2023-10	3.400	VAN DEN KERCKHOVE ERNEST	HPA	"LA VISITE CHEZ L'ANTIQUAIRE"	168	2023-03	4.900
TOUSSAINT FERNAND	HTO	"VASE FLEURI DE TULIPES"	169	2023-10	2.500	VAN DEN MEERSCH GUSTAVE	BRZ	"LES CARRIERS NUS"	300	2024-01	900
TOUSSAINT FERNAND	HPA	"BOUQUET DE FLEURS"	239	2023-11	2.800	VAN DEN MEERSCH GUSTAVE	BRZ	"LES CARRIERS"	160	2024-05	700
TOUSSAINT FERNAND	HTO	"PORTRAIT FÉMININ AU COLLIER DE PERLES"	83	2023-12	1.200	VAN DER BORCHT PETER	TPI	"P"	95	2023-12	3.000
TOUSSAINT FERNAND	HTO	"JEUNE FEMME PENSIVE"	96	2024-02	5.000	VAN DER HECHT HENRI	HTO	"PAYSAGE FLUVIAL ARBORÉ"	277	2024-04	800
TOUSSAINT FERNAND	TAB	"PORTRAIT DE JEUNE FEMME"	97	2024-02	2.800	VAN DER LINDEN MAX	SCU	"LA JUSTICE"	215	2022-03	900
TOUSSAINT FERNAND	AQU	"JEUNE FEMME PENSIVE"	32	2024-03	2.800	VAN DER LINDEN MAX	SCU	"CRÈCHE COMPOSÉE DE SEPT ÉLÉMENTS"	208	2023-05	3.500
TOUSSAINT FERNAND	HTO	"VASE FLEURI"	176	2024-04	2.600	VAN DER LINDEN MAX	TER	"FESTIVAL MOZART"	131	2024-05	5.000
TOUSSAINT FERNAND	AQU	"JEUNE FEMME À LA COMMODE"	177	2024-04	2.200	VAN DER MEEREN WILLY	MOB	"TABLE BASSE EN BOIS ET ACIER LAQUÉ NOIR"	344	2022-01	1.100
TOUSSAINT FERNAND	AQU	"JEUNE FEMME AU CHAPEAU"	178	2024-04	1.800	VAN DER MEULEN EDMOND	HTO	"LE FIER SAINT-BERNARD"	484	2024-03	900
TOUSSAINT FERNAND	HTO	"BORD DE LAC"	7	2024-05	650	VAN DER OUDERAET PIET	HPA	"LE CHÂTEAU DE SABLE PRÈS DU BRISE-LAMES"	257	2023-06	1.300
TOUSSAINT FERNAND	HTO	"VACHES PAISSANT DANS LE PRÉ BOISÉ"	7	2024-06	600	VAN DER STRAETEN GEORGES	BRZ	"PRINTEMPS"	84	2022-04	2.200
TOUSSAINT FERNAND	TAB	"JEUNE FEMME À LA ROBE BLANCHE"	222	2024-11	800	VAN DER STRAETEN GEORGES	BRZ	"BUSTE DE JEUNE FEMME AUX CERISES"	374	2022-09	1.600
TOUSSAINT FERNAND	TAB	"JEUNE FEMME SE MIRANT"	108	2024-12	1.800	VAN DER STRAETEN GEORGES	BRZ	"BUSTE DE JEUNE FILLE"	423	2024-02	400
TRÉMOIS PIERRE-YVES	BRZ	"HORUS, MOI L'HIPPODAME"	160	2024-10	6.000	VAN DEVENTER WILLEM ANT.	TAB	"VAPEUR À AUBES REMORQUANT UN TROIS-MÂTS"	221	2023-10	6.000
TRÉMONT AUGUSTE	LIT	"TIGRE COUCHÉ"	78	2023-10	1.000	VAN DONGEN	EST	"JEUNE FEMME ET SON CHIEN SUR LA PLAGE"	222	2023-10	6.000
TRÉMONT AUGUSTE	TMX	"ANTILOPE"	67	2024-05	2.000	VAN DONGEN KEES	LIT	"LE RIMMEL"	141	2022-02	600
TRIGOSO FALCÃO	HTO	"VUE DU JARDIN FLEURI"	325	2022-01	2.200	VAN DONGEN KEES	LIT	"LE COQUELICOT"	184	2022-11	15.000
TRUQUET JULES OCTAVE	HTO	"JEUNE FEMME À L'ÉVENTAIL"	417	2023-03	1.100	VAN DROOGENBROEK LÉO	HTO	"SAINT-PAUL DE VENICE"	257	2022-12	650
TRUBETSKOY PAVEL PETROVITCH	BRZ	"AMAZONE"	81	2023-03	1.800	VAN EESCH MAURICE	HTO	"BUSTE DE JEUNE AFRICAINE"	469	2024-10	500
TRULLEMANS JULIETTE	HTO	"VASE FLEURI"	35	2022-01	1.400	VAN GELDEREN SIMON	HTO	"VUE DE LA BOURSE DE BRUXELLES"	288	2022-01	1.200
TSCHAGGENY CH. PHILOGÈNE	TAB	"LA CONDUITE DU CHARIOT ATTELÉ"	381	2022-03	1.200	VAN GELDEREN SIMON	HTO	"LE GARDE-MANGER"	279	2022-04	650
TSCHAGGENY CH. PHILOGÈNE	HTO	"LE SÉCHAGE DU LINGE SUR LA HAIE"	498	2024-10	550	VAN GELDEREN SIMON	HTO	"COMPOSITION AU HOMARD, HUITRES ET CHAMPAGNE"	288	2023-11	750
TSCHAGGENY FREDERIC	HPA	"CHLORIS"	432	2023-04	550	VAN GELDEREN SIMON	HTO	"PLACE DE LA BOURSE DE BRUXELLES ANIMÉE"	288	2024-01	750
TSCHARNER THEODORE	HPA	"CHARIOT CHARGÉ DE FAGOTS"	253	2022-01	650	VAN GELDEREN SIMON	HTO	"MARCHÉ AUX FLEURS À LA GRAND PLACE DE BRUXELLES"	289	2024-01	700
TUERLINCX BEAUDOUIN	SCU	"JEUNE FILLE NUE AU ROCHER"	450	2023-01	1.700	VAN GELDEREN SIMON	HTO	"PLACE SAINTE-CATHERINE ANIMÉE"	4	2024-02	460
TURION PATRICK	HTO	"PORT ORANGÉ"	418	2023-03	460	VAN GELDEREN SIMON	TAB	"ODALISQUES"	112	2024-12	2.500
TYTGAT EDGARD	DES	"JEUNE FEMME NUE ENDORMIE" ET "NU DE DOS"	263	2022-09	850	VAN GINDERTAELE "MILO" EMIL	TAB	"LA VOILE NOIRE"	31	2022-09	1.400
TYTGAT EDGARD	ENC	"LA TRISTESSE DES UNS FAIT RIRE LES AUTRES"	253	2023-09	600	VAN GINDERTAELE "MILO" HTO	HTO	"L'ASCENSION"	29	2024-01	1.700
TYTGAT EDGARD	ENC	"VALET DE CŒUR", "MADAME HORTENSE" ET "PRÉPARATION DU MODÈLE"	471	2024-02	600	VAN GINDERTAELE EMIL "MILO" TMX	TMX	"DAME EN ROBE ROUGE ET NOIRE"	30	2024-01	700
TYTGAT EDGARD	AQU	"UN JOUR, DE MES AMIS, PASSANT"	474	2024-02	400	VAN GINDERTAELE ROGER	HTO	"VOILIER À QUAI"	139	2024-05	4.400
TYTGAT EDGARD	AQU	"LE REPOS DES TRAVAILLEURS DEVANT LA FERME"	374	2024-04	1.500	VAN GRIEKEN JEF	HTO	"L'AUTOMNE, BROEKELEI"	31	2022-12	1.200
TYTGAT EDGARD	TMX	"LES POUPEES DANS UN SAC"	148	2024-10	800	VAN HAELEN HENRI	HTO	"NU DE DOS"	261	2023-02	850
UBAGHS J.	HTO	"JAPONAISE DANS LE JARDIN DES CHRYSANTHÈMES, SYMBOLE DU BONHEUR"	9	2022-10	750	VAN HAM EUGENIE	HTO	"PROFITANT D'UN BON MOMENT"	194	2022-02	2.200
UTRILLO MAURICE	EST	"LE LAPIN AGILE"	283	2024-03	400	VAN HAMME JOSEPH	BRZ	"BUSTE DE LÉOPOLD II"	486	2023-11	1.100
VAES WALTER	HCA	"MOULES"	263	2024-01	5.500	VAN HECKE WILLEM	TMX	"PERSONNAGE"	235	2022-06	800
VAJDA LIVIA	HTO	"JEUNES FEMMES EN CONVERSATION"	320	2024-02	2.200	VAN HECKE WILLEM	TAB	"VISAGE"	493	2023-11	900
VALENTA LUDWIG	HPA	"L'ALCHIMISTE À L'ŒUVRE"	427	2022-01	420	VAN HEMERT EVERT	BRZ	"TRAJET MATINAL"	501	2023-06	950
VALENTINELLI	AQU	"VUES DE VENISE"	342	2024-02	420	VAN HOEDYDONCK PAUL JEAN	SCU	"MARS-SCAPE - BROKEN TREE"	450	2022-09	4.500
VAN APSHOVEN THOMAS	HTO	"LA FÊTE VILLAGEOISE"	148	2022-09	3.200	VAN HOEYER FRANS	MIN	"JEUNE GARÇON AU CHARIOT DE POMMES"	416	2022-10	1.000
VAN ASSCHE H.	HTO	"HOMMAGE AU DIEU PAN SUR FOND DE PAYSAGE AVEC RUINES"	68	2024-06	1.500	VAN HOVE GUSTAAF	BRZ	"JEUNE GARÇON AUX POCHE VIDES"	413	2022-11	1.600
VAN BEERS JAN	HPA	"TU RAMES, JE GOUVERNE"	111	2022-06	13.000	VAN HOVE HUBERTUS	HPA	"RÉMOULEUR AMBULANT ET FILLETTE"	89	2024-06	700
VAN BEERS JAN	HPA	"JEUNE HOMME AU CHAPEAU"	112	2022-06	650	VAN ISACKER IGNACE	DES	"OSTENDSCHE COMPANIE"	203	2024-12	650
VAN BEERS JAN	HPA	"JEUNE FEMME NUE À LA GUIRLANDE DE FLEURS"	488	2024-09	700	VAN ISACKER IGNACE	TAB	"CLIPPERS"	204	2024-12	500
VAN BEERS JAN	TAB	"JEUNE FEMME DÉGUISÉE"	28	2024-12	6.500	VAN KUYCK FRANS	HTO	"CHASSEUR ET SON CHIEN DANS LA LANDE"	308	2024-09	2.600
VAN BEVERLOO "CORNEILLE"						VAN KUYCK FRANS PIETER	HTO	"FERMIÈRE SE REPOSANT DANS LE PRÉ"	349	2023-11	2.000
GUILLEAUME CORNELIS	EST	"LES FEMMES DE LA BIBLE"	163	2023-04	420	VAN KUYCK JEAN-LOUIS	HTO	"PALEFRENIER ET L'ÉTALON"	389	2024-03	1.100
VAN BEVERLOO "CORNEILLE"	TAP	"LES OISEAUX AMOUREUX"	135	2024-02	2.200	VAN LAETHEM PIERRE	BRZ	"CHRIST EN CROIX"	375	2022-09	420
GUILLEAUME CORNELIS	TIS	"VOL D'OISEAUX"	124	2024-09	1.200	VAN LEDA JEAN	MIN	"L'ATELIER DU TISSERAND"	445	2022-10	1.000
GUILLEAUME CORNELIS	EST	"CORNEILLE, JUSTIFICATION DE TIRAGE 93/100, DEUX SÉRIGRAPHIES DATÉES 2001"	237	2024-12	750	VAN LEDA JEAN	HTO	"L'INTÉRIEUR DE LA TAVERNE"	37	2023-06	1.600
VAN BIESBROECK JULES	HPA	"DANS L'ATELIER"	228	2022-05	3.200	VAN LEEMPUTTEN CORNELIS	HTO	"DANS LA BRUYÈRE-CAMPINE"	131	2022-09	1.000
VAN BIESBROECK JULES	HCA	"JEUNE FEMME ALLAITANT"	453	2023-04	700	VAN LEEMPUTTEN CORNELIS	HPA	"MOUTONS SUR FOND DE PAYSAGE MONTAGNEUX"	304	2022-12	650
VAN BIESBROECK JULES	HPA	"JEUNES FEMMES NOURRISSANT LES ENFANTS"	34	2024-01	1.600	VAN LEEMPUTTEN JEF	HTO	"MARCHAND DE CHEVAUX EN ROUTE POUR LE MARCHÉ"	451	2024-01	1.300
VAN BIESBROECK JULES	HTO	"RÉUNION SUR LA PLACE (ORIENTALISTE)"	478	2024-09	1.000	VAN LEEMPUTTEN JEF LOUIS	TAB	"LE LABOUR"	36	2022-05	500
VAN BIESBROECK JULES	TAB	"AU MARCHÉ"	179	2024-12	1.500	VAN LINT LOUIS	HTO	"COMPOSITION"	186	2022-01	14.000
VAN BIESBROECK JULES-PIERRE	HPA	"SCÈNES ORIENTALISTES"	264	2024-05	550	VAN LINT LOUIS	AQU	"LE ZOUTE"	90	2022-10	2.500
VAN BLOKLAND MATHILDE	HPA	"FLEURS"	117	2024-09	400	VAN LINT LOUIS	AQU	"FRANGES DE MER"	67	2022-11	2.600
VAN BREE PHILIPPE-JACQUES	HTO	"JEUNE FEMME NUE DANS LE HAMAC"	107	2023-04	1.100	VAN LINT LOUIS	TAP	"COMPOSITION"	485	2024-02	1.200
VAN CAMP CAMILLE	TAB	"JEUNE FILLE NUE AU BORD DE L'EAU"	219	2023-12	1.500	VAN LINT LOUIS	TMX	"VOILIERS"	117	2024-09	3.600
VAN CAMP CAMILLE	HPA	"JEUNE FILLE NUE AU BORD DE L'EAU"	86	2024-04	1.400	VAN LINT PIETER	HPA	"LE CHRIST ET LA FEMME ADULTÈRE"	105	2023-04	4.500
VAN CAMPENHOUT JAN	HTO	"LE JOUR DE SHOPPING"	283	2023-02	420	VAN LOOY JAN	HPA	"PREMIER JOUR DE PRINTEMPS"	310	2022-02	550
VAN DAMME SUZANNE	TAB	"NATURE MORTE AUX POIRES"	466	2022-11	550	VAN LOOY JAN	HPA	"LE PEINTRE COUNHAYE DANS SON ATELIER"	311	2022-02	500
VAN DAMME SUZANNE	TAB	"L'ILLUSION DISSIPÉE"	462	2024-09	700	VAN MALDEGHEM EUG. ROMAIN	HTO	"PORTRAIT DE CHARLES QUINT"	97	2022-04	1.400
VAN DE BROECK POL	HTO	"INTÉRIEUR DE L'ARTISTE SUR FOND DE TABLEAU"	68	2022-11	1.800	VAN MALDEGHEM EUG. ROMAIN	HTO	"PORTRAIT DE CHARLES QUINT"	226	2023-10	900
VAN DE KERCKHOVE FRÉDÉRIC						VAN MARCKE MARIE	TAB	"COMPOSITION FLORALE SUR ENTABLEMENT"	123	2024-11	2.400
JEAN-LOUIS "FRITZ"	HPA	"LA MER VUE DE LA PLAGE"	251	2022-05	550	VAN MARCKE MARIE	HTO	"MAISON DE PÊCHEUR DANS LES DUNES AVEC DÉPART DE PÊCHE AUX CREVETTES"	489	2022-04	700
VAN DE LEEUE JULES	HTO	"LA FEMME À LA COMMODE"	467	2024-01	4.000	VAN MENS ISIDORE	TAB	"RUE DE LA KASBAH À ALGER"	472	2022-12	900
VAN DE VENNE PAUL	HTO	"PÊCHEUR DE CREVETTES À CHEVAL AU COUCHER DU SOLEIL"	503	2024-06	700	VAN MENS ISIDORE	HPA	"LE JEUNE MARCHAND DE FRUITS (ORIENTALISTE)"	28	2023-01	800
VAN DE VOORDE GEORGES	BRZ	"L'ÉVEIL"	55	2023-12	1.100	VAN MENS ISIDORE	TAB	"VUES DE FRAGA ET SÈGOVIE"	457	2023-03	450
VAN DE WOESTIJNE MAXIME	HTO	"NATURE MORTE SURREALISTE"	444	2024-01	650	VAN MENS ISIDORE					

Artiste	Type	Description	Cat.	Vente	EUR	Artiste	Type	Description	Cat.	Vente	EUR
VAN NOORT ALEXANDER	HTO	"SCÈNE DE PLAGE ANIMÉE"	315	2023-05	400	VERBOECKHOVEN EUGÈNE ET					
VAN NOORT ALEXANDER	HTO	"JEUX D'ENFANTS EN BORD DE MER DU NORD"	316	2023-05	400	KLOMBECK JOHANN BERNARD	HTO	"TROUPEAU AU RUISSEAU"	113	2023-03	5.500
VAN NOORT ALEXANDER	HTO	"SUR LA PLAGE, MER DU NORD"	456	2023-09	650	VERBOECKHOVEN LOUIS	HCA	"DÉPART POUR LA PÊCHE"	214	2022-01	850
VAN NOORT ALEXANDER	HTO	"ENFANTS DANS L'EAU À LA MER DU NORD"	457	2023-09	420	VERBOECKHOVEN LOUIS	HPA	"SCHELDEBOOTS À LA SORTIE DE L'ESTUAIRE"	116	2022-02	2.800
VAN NOORT ALEXANDER	HTO	"SCÈNE DE PLAGE ANIMÉE"	134	2024-01	850	VERBOECKHOVEN LOUIS	HTO	"DÉPART ET RETOUR DE PÊCHE"	117	2022-02	1.800
VAN NOORT ALEXANDER	HTO	"WEEK-END À LA MER DU NORD SIGNÉE: VAN NOORT"	133	2024-01	420	VERBOECKHOVEN LOUIS	HPA	"BARQUES DE PÊCHE SORTANT ET RETRANT"	83	2022-05	3.000
VAN NOORT ALEXANDER	HTO	"SCÈNE DE PLAGE ANIMÉE EN ÉTÉ"	145	2024-04	900	VERBOECKHOVEN LOUIS	HPA	"VOILIER FRANCHISSANT LA BOUÉE"	193	2023-02	700
VAN NOORT ALEXANDER	HTO	"APRÈS MIDI À LA MER DU NORD SIGNÉE: VAN NOORT"	146	2024-04	900	VERBOECKHOVEN LOUIS	HPA	"DÉPART POUR LA PÊCHE"	133	2023-04	1.400
VAN NOORT ALEXANDER	HTO	"SOLEIL EN BORD DE MER"	200	2024-09	700	VERBOECKHOVEN LOUIS	HPA	"TEMPÊTE EN MER"	132	2023-04	1.100
VAN NOORT ALEXANDER	TAB	"LES VAGUES"	240	2024-12	460	VERBOECKHOVEN LOUIS	HPA	"BARQUE DE PÊCHE AU LEVER DU SOLEIL"	134	2023-04	1.100
VAN OS TONY	TAB	"PAYSAGE ENNEIGÉ"	447	2023-03	600	VERBOECKHOVEN LOUIS	HTO	"MER CALME À TEXEL"	199	2024-01	5.500
VAN OUDENHOVEN JOSEPH	HPA	"SCÈNE DE RÉJOUISSANCES DANS UN PARC PRÈS DE LA FONTAINE"	145	2023-10	4.600	VERBOECKHOVEN LOUIS	HTO	"PÊCHEURS AU LARGE"	164	2024-05	800
			493	2022-11	1.000	VERBOECKHOVEN LOUIS	HPA	"MARINE PAR TEMPS CALME"	226	2024-06	1.500
VAN OVERSTRAETEN WAR	TAB	"LA BUTTE" ET "LE PETIT CHEVAL BRUN"				VERBOECKHOVEN LOUIS	TAB	"L'ARRIVÉE DES BARQUES VERS LE STEAMER DEVANT LES BLANCHES FALAISES"	225	2024-06	1.400
VAN POTTLSBERGHE						VERBOECKHOVEN LOUIS	HTO	"PÊCHEUR AVANT LA TEMPÊTE"	82	2024-09	500
DE LA POTTERIE CATHERINE	HTO	"COMPOSITION EN ORANGE"	187	2022-01	9.000	VERBOECKHOVEN LOUIS	TAB	"DÉPART DE PÊCHE PAR BEAU TEMPS"	133	2024-12	1.600
VAN POTTLSBERGHE						VERBOECKHOVEN LOUIS II	TAB	"PÊCHEURS SUR FOND DE BATEAU À VAPEUR"	150	2024-02	600
DE LA POTTERIE CATHERINE	HTO	"COMPOSITION EN BLEU"	198	2024-06	1.200	VERBRUGGEN P.G.	TAB	"BOUQUET DE FLEURS"	137	2023-01	6.000
VAN PROOYEN A. JURARDUS	HTO	"LES MEILLEURS AMIS"	318	2023-05	480	VERBRUGGHE CHARLES HENRI	TAB	"VUES DE VENISE"	454	2022-01	800
VAN RAEMDONCK GEORGE	TAB	"CHAUMIÈRE À ZWIJNDRECHT WAAS"	487	2023-03	440	VERBRUGGHE CHARLES-HENRI MIN		"VOILIERS DANS LE PORT DE SAN REMO"	487	2022-10	420
VAN RYSELBERGHE THEO	HTO	"PORTAIT PRÉSUMÉ DE MONSIEUR DEWINTER"	190	2024-06	13.000	VERBURGH MÉDARD	MIN	"NATURE MORTE. POISSONS"	412	2022-10	1.200
VAN RYSELBERGHE THÉO	HTO	"CAVALIER ARABE À TANGER (1882-1883)"	108	2023-03	26.000	VERBURGH MÉDARD	TAB	"MARINE. OSTENDE"	251	2022-11	600
VAN RYSWYCK THIERRY JAC. DES	DES	"OKAPIS"	200	2024-12	1.200	VERBURGH MÉDARD	HTO	"CHALET DES ROSSIGNOLS AU BOIS DE LA CAMBRE"	159	2023-05	1.300
VAN SASSENBOUCK ACHILLE	TAB	"INTÉRIEUR DE L'ARTISTE"	400	2024-05	450	VERBURGH MÉDARD	HTO	"PORT DE PÊCHE"	73	2023-06	4.200
VAN SASSENBOUCK ACHILLE	HTO	"RETOUR DE TRAVAIL EN FIN DE JOURNÉE"	92	2024-06	3.000	VERBURGH MÉDARD	HTO	"LE PORT D'IBIZA, 1931"	194	2023-11	5.500
VAN SASSENBOUCK ACHILLE	HPA	"L'ENTRÉE DU PORCHE"	93	2024-06	1.200	VERBURGH MÉDARD	AQU	"JOUR DE RÉGATE À OSTENDE EN 1924"	469	2024-04	420
VAN SASSENBOUCK ACHILLE	HPA	"BARQUE SUR FOND DE PAYSAGE ENNEIGÉ"	275	2024-09	800	VERBURGH MÉDARD	HTO	"VUE DU MÉTRO AÉRIEN DE NEW YORK"	199	2024-06	3.000
VAN SEVERDONCK FRANCOIS	HPA	"MOUTONS, POULES ET CANARDS DANS UN PAYSAGE"	344	2022-04	2.000	VERBURGH MÉDARD	HTO	"BOUQUET DE FLEURS"	484	2024-09	600
VAN SEVERDONCK FRANCOIS	HTO	"MOUTONS ET AGNEAUX SUR FOND DE PAYSAGE"	370	2022-12	1.600	VERBURGH MÉDARD	TAB	"PASEO VARA DE REY, IBIZA"	116	2024-11	4.000
VAN SPEYBROECK FRANK	HTO	"KALOO-OGIS"	334	2022-01	500	VERBURGH MÉDARD	TAB	"LE POT VERT" (BOUQUET DE PIVOINES)	118	2024-11	1.400
VAN SPEYBROECK FRANK	HTO	"HEIST AAN ZEE"	316	2022-02	550	VERBURGH MÉDARD	DES	"LA GARE DU LUXEMBOURG"	119	2024-11	1.100
VAN SPEYBROECK FRANK	HTO	"VEROEGER-OUTREFOIS"	6	2022-06	420	VERDEGEM JOSEPH	DES	"ÉTUDES"	4	2024-03	400
VAN STRYDONCK GUILLAUME	TAB	"VERGER HINDOU, INDE"	8	2022-05	2.600	VERDIER FABIENNE	SER	"CALLIGRAPHIE BLEUE"	318	2023-11	1.100
VAN STRYDONCK GUILLAUME	HTO	"PORTRAIT DE JEUNE GARÇON À LA CHAISE"	457	2022-09	800	VERDIER FABIENNE	SER	"CALLIGRAPHIE BLEUE"	319	2023-11	1.100
VAN STRYDONCK GUILLAUME	HTO	"PAYSAGE À WEERT"	459	2023-04	400	VERDOODT JAN	HTO	"BOUQUET DE FLEURS "BONNE FÊTE"	284	2023-02	800
VAN STRYDONCK GUILLAUME	HPA	"PORTRAIT DE JEUNE INDIENNE"	464	2023-11	800	VERHAEGEN FERNAND	HTO	"LES CHINELS DE FOSSE-LA-VILLE DEVANT LE CHÂTEAU"	404	2022-02	2.200
VAN STRYDONCK GUILLAUME	HTO	"CAVALIER SIKH (PROJET)"	256	2024-01	2.200	VERHAEGEN FERNAND	HTO	"LA MARCHÉ SAINT-ROCH À THUIN"	27	2022-04	2.200
VAN STRYDONCK GUILLAUME	HTO	"PORTRAIT D'OFFICIER DE LA MARINE BELGE"	401	2024-02	1.500	VERHAEGEN FERNAND	HTO	"GILLES DE BINCHE"	28	2022-04	2.200
VAN SUMERE HILDE	MRB	"MÉDITATION"	86	2023-02	3.400	VERHAEGEN FERNAND	HTO	"DÉFILÉ DE GILLES À BINCHE"	129	2022-09	3.200
VAN SUMERE HILDE	BRZ	"OPUS XII"	87	2023-02	2.600	VERHAEGEN FERNAND	TAB	"LA FÊTE FRANCO-BELGE"	39	2023-05	1.000
VAN TUERENHOUT JEF	TMX	"LA COLOMBE DE LA PAIX"	9	2022-11	1.300	VERHAEGEN FERNAND	HTO	"LES CHINELS DE FOSSE-LA-VILLE DEVANT LE CHÂTEAU"	79	2024-01	3.000
VAN TUERENHOUT JEF	TAB	"LES VOYEURS"	164	2023-05	1.800	VERHAEGEN FERNAND	HTO	"JARDIN ANGLAIS-RONDEAU DE GILLES À BINCHE"	167	2024-10	3.600
VAN TUERENHOUT JEF	TER	"TÊTE FANTASTIQUE"	374	2024-03	600	VERHAEGEN FERNAND	HTO	"LA MARCHÉ SAINT ROCH À THUIN"	168	2024-10	1.500
VAN TUERENHOUT JEF	HTO	"DE DAME MET DE KLAPROSEN"	175	2024-10	4.000	VERHAEGEN FERNAND	HTO	"PAYSAGE SIGNÉE: F"	169	2024-10	750
VAN VAERENBERGH GUSTAVE	BRZ	"BUSTE DE JEUNE FEMME À LA COURONNE DE LAURIERS, SUR SOCLE D'ONYX"	122	2023-04	1.200	VERHAEGEN FERNAND	TAB	"MARCHÉ DE SAINTE ROLENDE AVANT SA RENTRÉE À GERPINNES"	58	2024-11	1.200
			47	2023-12	1.300	VERHAEGEN FERNAND	EST	"SAINTE ROLENDE", "LE DOUDOU" ET "CAVALIER"	60	2024-11	480
VAN VLAESLAER JULIEN	TPI	"COMPOSITION"	263	2023-03	700	VERHEYDEN FRANCOIS	HPA	"DÉGUSTATIONS"	369	2022-12	2.000
VAN WELL JEAN	TMX	"LE TOUR EN BARQUE"	47	2023-03	1.300	VERHEYDEN ISIDORE	HTO	"CAMILLE LEMONNIER EN VISITE AU JARDIN"	171	2022-04	13.000
VANDELEENE JULES	HTO	"LES MARINS À QUAI"	278	2024-02	850	VERHEYDEN ISIDORE	HTO	"PAYSAGE ANIMÉ AVEC PÊCHEUR ET MOULINS À VENT"	172	2022-04	1.400
VANDEN EYCKEN MARIE	HPA	"COQ, POULES ET PIGEONS DANS LE POULAILLER"	500	2022-01	420	VERHEYDEN ISIDORE	HTO	"VILLAGE SOUS LA NEIGE"	468	2022-05	2.000
VANDENBERG	MIN	"LA VIE ET LA MORT"	408	2022-10	1.400	VERHEYDEN ISIDORE	HPA	"LA CABANE DES FORESTIERS EN LISIÈRE DE FORÊT"	470	2022-05	750
VANDENBERGHE FRANÇOIS	BRZ	"DONGUILA ET KOKOKO (ÉLÉPHANTE ET SON ÉLÉPHANTEAU)"	121	2023-05	8.500	VERHEYDEN ISIDORE	HTO	"PAYSAGES"	469	2022-05	650
			106	2022-09	2.200	VERHEYDEN ISIDORE	HTO	"CHASSEUR ET SON CHIEN DANS LA FUTÉE"	220	2022-09	2.000
VANDENBRANDEN GUY	GOU	"COMPOSITION"	107	2022-09	1.300	VERHEYDEN ISIDORE	HTO	"FAGOTIÈRE RETOURNANT AU VILLAGE"	36	2022-10	1.500
VANDENBRANDEN GUY	HPA	"COMPOSITION"	107	2022-09	1.300	VERHEYDEN ISIDORE	MIN	"PÊCHEUR PRÉPARANT SA BARQUE SOUS LE MOULIN"	37	2022-10	1.000
VANDENBRANDEN GUY	SCU	"COMPOSITION"	236	2022-11	2.200	VERHEYDEN ISIDORE	MIN	"LE SÉCHAGE DU LINGE PRÈS DE LA CHAUMIÈRE"	38	2022-10	500
VANDENBRANDEN GUY	GOU	"COMPOSITION"	62	2024-09	1.700	VERHEYDEN ISIDORE	HTO	"TROUPEAU DE VACHES S'ABREUVANT DANS LA RIVIÈRE"	219	2022-11	2.800
VANDERCAM SERGE	HTO	"COMPOSITION"	289	2022-10	750	VERHEYDEN ISIDORE	HTO	"LE SÉCHAGE DU LINGE"	239	2023-03	1.500
VANDERCAM SERGE	HTO	"RÉSURRECTION"	288	2022-10	500	VERHEYDEN ISIDORE	TAB	"CHEMIN ENNEIGÉ MENANT À L'ÉGLISE DE DUISBURG TIEUVREUX"	67	2023-04	2.600
VANDERCAM SERGE	HTO	"LES YEUX"	5	2023-02	5.500	VERHEYDEN ISIDORE	HTO	"LE CERISIER EN FLEURS"	66	2023-04	2.400
VANDERCAM SERGE	CER	"SOLIFLORE EN TERRE CUITE VERNISSÉE AU DÉCOR PEINT"	304	2023-05	500	VERHEYDEN ISIDORE	HTO	"PAYSAGE LACUSTRE EN ÉTÉ"	504	2023-09	4.600
VANDERLICK ARMAND	AQU	"PROMENADE EN BORD DE MER"	61	2023-01	1.900	VERHEYDEN ISIDORE	HTO	"VUE DE L'ÉTANG"	503	2023-09	650
VANDERLICK ARMAND	HTO	"FEMME À LA FENÊTRE"	60	2023-01	1.800	VERHEYDEN ISIDORE	HTO	"PÊCHEUR AU LEVER DE LUNE"	63	2023-10	4.000
VANDERLICK ARMAND	HTO	"NATURE MORTE"	62	2023-01	600	VERHEYDEN ISIDORE	HTO	"FAGOTEUSE RETOURNANT À LA CHAUMIÈRE"	30	2023-11	1.000
VANDERLICK ARMAND	AQU	"FEMME À LA FENÊTRE"	6	2023-03	950	VERHEYDEN ISIDORE	TAB	"ENFANTS PROFITANT DE LA FENAISON"	245	2024-01	1.100
VARLA FÉLIX	HPP	"NEIGE DANS LES BOIS"	356	2022-01	13.000	VERHEYDEN ISIDORE	TAB	"FAGOTEUR EN BORD D'ÉTANG"	246	2024-01	400
VARLA FÉLIX	HPP	"CHEVAUX CABRÉS"	66	2022-05	3.600	VERHEYDEN ISIDORE	HTO	"SORTIE DE LA CHAPELLE DE LUMMEN"	61	2024-10	2.800
VARLA FÉLIX	HTO	"LES CHEVAUX"	115	2022-11	8.000	VERHEYDEN ISIDORE	TAB	"VOILIERS PAR BEAU TEMPS"	65	2024-11	1.600
VARLA FÉLIX	HPA	"LES MOISSONS"	116	2022-11	7.000	VERHEYDEN ISIDORE	TAB	"BASSE-COUR AU JARDIN"	332	2024-12	400
VARLA FÉLIX	HTO	"FEMMES DE PÊCHEURS DE NARET"	117	2022-11	3.600	VERHEYDEN ISIDORE	HPA	"MALIN COMME UN SINGE"	35	2023-04	1.800
VASARELY	LIT	"SIRIS KEK"	177	2023-02	410	VERHEYDEN ISIDORE	HPA	"JEUNE FILLE, SON CHAT ET SES POISSONS ROUGES"	103	2023-05	2.600
VASARELY VICTOR	SER	"COMPOSITION"	386	2022-04	1.600	VERMEERSCH JOSE	TER	"CHIEN"	85	2023-02	2.400
VASARELY VICTOR	SER	"COMPOSITION"	344	2022-11	1.500	VERMEERSCH JOSÉ	BRZ	"LE NAGEUR"	108	2024-06	5.000
VAVILINA ALENA	TMX	"BUTTERFLIES SERIES"	422	2022-01	1.200	VERMEIRE GÉO	TAB	"LES CABINES AU COQ SUR MER"	435	2024-11	1.600
VAVILINA ALENA	TMX	"BUTTERFLIES SERIES 26"	155	2022-09	440	VERMEIRE GÉO	TAB	"LE CHÂTEAU DE SABLE À MARÉE MONTANTE"	436	2024-11	1.100
VELICKOVIC VLADIMIR	ENC	"L'HOMME COURANT DANS LE PAYSAGE"	348	2022-05	2.600	VERMEIRE GÉO	TAB	"A LA MER DU NORD"	437	2024-11	900
VELICKOVIC VLADIMIR	BRZ	"L'HOMME EN BOÎTE"	486	2024-01	1.100	VERNIER JULES	HTO	"CARGO AU PORT"	378	2024-02	400
VENARD CLAUDE	HTO	"TABLE GARNIE"	367	2024-06	9.400	VERPOORTEN OSCAR	TAB	"SUR LES QUAIS DU PORT"	7	2024-02	750
VENARD CLAUDE	HTO	"REPOS ESTIVAL"	117	2024-10	16.000	VERSCHAFFELT E.	HTO	"PORTRAIT DE JEUNE GARÇON"	36	2023-01	1.000
VENET BERNAR	LIT	"COMBINAISON ALÉATOIRE DE LIGNES INDÉTERMINÉES"	389	2022-05	1.600	VERSCHUUR WOUTER	HTO	"CHEVAL ET CHIEN À L'ÉCURIE"	90	2024-06	400
VENET BERNAR	MIN	"RANDOM COMBINATION OF INDETERMINATE LINES"	109	2022-10	3.200	VERSTRAETE THEODOOR	TAB	"AVANT L'ORAGE"	332	2023-09	2.400
VENET BERNAR	LIT	"COMBINAISON INDÉTERMINÉES DE LIGNES ALÉATOIRES"	110	2023-01	2.500	VERSTRAETE THEODOOR	TAB	"LA MER DU NORD VUE DES DUNES"	495	2024-01	950
VENET BERNAR	LIT	"COMBINAISON ALÉATOIRE DE LIGNES INDÉTERMINÉES"	241	2023-06	2.600	VERTIN P.G.	HPA	"DÉPART POUR LE CHAMP"	453	2022-01	600
VENET BERNAR	EST	"L'ARC MAJEUR"	361	2024-12	650	VERVOET VICTOR	HTO	"JOUR DE MARCHÉ SUR LA GRAND PLACE D'AUDENARDE"	173	2022-04	7.000
VERAG LUCIENNE	HTO	"DEUX JEUNES FEMMES NUES AVEC UN COQ"	373	2022-02	900	VERVOET VICTOR	TAB	"BIBLIOTHÈQUE D'UN COUVENT ITALIEN ANIMÉE"	35	2024-11	2.800
VERBANCK GEO	MIN	"ENFANT AUX BRAS TENDUS"	464	2022-10	500	VERWÉE ALFRED	HTO	"GARÇON D'ÉCURIE ET SON CHEVAL"	84	2023-12	1.000
VERBANCK GEO	SCU	"DANSEUSE"	137	2024-0							

Artiste	Type	Description	Cat.	Vente	EUR	Artiste	Type	Description	Cat.	Vente	EUR
VILLANIS EMMANUEL	BRZ	"REBECCA AU PUIITS"	371	2022-03	850	WEBB JAMES	HTO	"VUE PANORAMIQUE DE DINANT"	200	2022-04	12.000
VILLANIS EMMANUEL	VER	"CAPTIVE"	316	2022-06	750	WEEMAELS JACQUES	TAP	"JACQUES WEEMAELS BRUXELLES 2001"	170	2022-01	550
VILLANIS EMMANUEL	BRZ	"FRINETTE"	477	2022-09	2.600	WEISBUCH CLAUDE	TMX	"JEUNE FEMME S'HABILLANT"	151	2022-04	1.300
VILLANIS EMMANUEL	BRZ	"MIARKA"	475	2023-01	1.000	WEISZ ADOLPHE	HTO	"JEUNE FEMME DÉNUDÉE À LA FLEUR"	82	2023-04	3.800
VILLANIS EMMANUEL	BRZ	"LA FILLE DE JEPHTÉ"	75	2023-04	3.600	WELLENS CHARLES	HTO	"INTÉRIEUR À LA MARMITE SUR LE FEU"	311	2022-12	800
VILLANIS EMMANUEL	SCU	"LA SIBYLLE"	51	2023-11	3.500	WELLENS CHARLES	HTO	"INTÉRIEUR AU CHAUDRON"	432	2023-11	500
VILLANIS EMMANUEL	BRZ	"DIANE"	453	2023-12	1.700	WELLENS CHARLES	TAB	"MATIN ENSOLEILLÉ SUR LES CHAUMIÈRES"	140	2024-11	2.800
VILLANIS EMMANUEL	MRB	"DEUX AMOURS SUR UN BANC"	457	2024-01	2.400	WERCOLLIER LUCIEN	SCU	"COMPOSITION"	99	2023-04	7.000
VILLANIS EMMANUEL	SCU	"SIBYLLE"	458	2024-01	1.900	WÉRY MARTHE	HTO	"MONOCHROME OCRE"	37	2022-06	1.500
VILLANIS EMMANUEL	BRZ	"CARMEN"	164	2024-04	1.300	WETZSTEIN CLAUDE	SCU	"PARSIFAL"	405	2024-03	420
VILLON JACQUES	LIT	"LA BAIGNOIRE, D'APRÈS PIERRE BONNARD"	328	2022-11	900	WIETHASE EDGARD	TMX	"COQS SUR FOND DE PAYSAGE"	463	2023-04	600
VILLON JACQUES	LIT	"CHALCOGRAPHIE"	430	2023-03	1.000	WIETHASE EDGARD	HTO	"GUÉRIDON FLEURI"	492	2023-12	400
VILLON JACQUES	EF	"AU THÉÂTRE, D'APRÈS PIERRE-AUGUSTE RENOIR"	309	2024-04	1.000	WIJNANTS	SCU	"TÊTE DE JEUNE FEMME"	420	2024-02	4.800
VINCHE LIONEL	GOU	"FOOTBALL AU CLAIR DE LUNE"	381	2023-04	650	WIJNANTS	BRZ	"TÊTE DE JEUNE FILLE"	468	2024-06	1.000
VINTEVOGEL MARCEL	ARC	"COMPOSITION"	7	2023-06	550	WILLAERT FERDINAND	HTO	"VIEILLE ÉCLUSE SUR L'ESCAUT"	36	2022-01	900
VINTEVOGEL MARCEL	ARC	"COMPOSITIONS"	8	2023-06	420	WILLAERT FERDINAND	HTO	"PROMENEUR SOUS LES ARCHES DU PONT"	57	2023-01	2.600
VITAL-CORNU CHARLES	BRZ	"LE RÉVEIL DU GÉNIE"	104	2023-01	2.800	WILLAERT FERDINAND	HPA	"PORTRAIT DU FRÈRE DE L'ARTISTE"	58	2023-01	750
VIUDES VICENTE	HTO	"APPLE PARTY"	437	2023-12	750	WILLEMS FLORENT	HPA	"DANS L'ATELIER DE L'ARTISTE"	72	2022-04	2.800
VOGELS GUILLAUME	HTO	"VUE DE L'ÉTANG"	224	2022-05	3.800	WILLEMS FLORENT	TAB	"LA LECTURE DU BILLET DOUX"	63	2023-12	1.600
VOGELS GUILLAUME	HPA	"CHEMIN ENNEIGÉ"	225	2022-05	1.600	WILLEMS FLORENT	HTO	"LA PRÉSENTATION DU PORTRAIT"	36	2024-03	1.000
VOGELS GUILLAUME	HTO	"CHEMIN CREUX"	185	2023-05	2.000	WILLEMS FLORENT	TAB	"LE CHOIX DU BIJU"	230	2024-09	1.000
VOGELS GUILLAUME	HTO	"JETÉE DE ROSES DANS UN PANIER D'OSIER"	61	2023-09	500	WILLEQUET ANDRÉ	SCU	"ELEGIAQUE"	366	2023-02	5.000
VOGELS GUILLAUME	HPA	"VASE FLEURI"	56	2023-12	1.100	WILLEQUET ANDRÉ	SCU	"COMPOSITION"	110	2023-09	750
VOGELS GUILLAUME	TAB	"LE MOULIN"	62	2024-02	900	WILLEQUET PIET	HTO	"VUE SUR LES CHAUMIÈRES ENNEIGÉES"	225	2022-03	1.000
VOLA JOSEPH	HTO	"VUE DE L'ESTUAIRE DEVANT ANVERS"	376	2022-02	700	WILLEQUET PIET	HTO	"PAYSAGES D'AUTOMNE ET D'HIVER"	228	2022-03	500
VOLCKAERT PIET	TAB	"COIN DE BRUXELLES ANIMÉ"	370	2022-01	650	WILLEQUET PIET	TAB	"LA CAMPAGNE DE KLUISBERGEN SOUS LA NEIGE"	494	2023-11	400
VOLCKAERT PIET	TAB	"LE ROUGE-CLOITRE VU DE L'ÉTANG"	356	2022-03	500	WILLIAMS G.	HTO	"A MOUNTAIN TARN IN ROOFS-SHIRE"	395	2022-09	600
VOLCKAERT PIET	HTO	"LA CARBONIQUE BELGE"	259	2022-04	600	WITTEKAMP JOSEF	BRZ	"JEUNE ENFANT ENDORMI DANS UNE BROUETTE CHARGÉE DE PAILLE POUSSÉE PAR SA MÈRE"	237	2024-04	450
VOLCKAERT PIET	HTO	"TRAMWAY PLACE SAINT-DENIS À BRUXELLES"	258	2022-04	440	WITTEKAMP JOSEF	BRZ	"JEUNE ENFANT ENDORMI DANS UNE BROUETTE CHARGÉE DE PAILLE POUSSÉE PAR SA MÈRE"	237	2024-04	450
VOLCKAERT PIET	HTO	"LE MARCHÉ AUX PUCES"	499	2022-05	850	WITTEKAMP JOSEF	BRZ	"JEUNE ENFANT ENDORMI DANS UNE BROUETTE CHARGÉE DE PAILLE POUSSÉE PAR SA MÈRE"	237	2024-04	450
VOLCKAERT PIET	HTO	"IMPASSE DE LA PORTE ROUGE, BRUXELLES"	263	2023-01	420	WITTEKAMP JOSEF	BRZ	"JEUNE ENFANT ENDORMI DANS UNE BROUETTE CHARGÉE DE PAILLE POUSSÉE PAR SA MÈRE"	237	2024-04	450
VOLCKAERT PIET	HTO	"LE CINQUANTENAIRE"	286	2024-01	800	WOLFERS PHILIPPE	BRZ	"INGÉNUÉ"	103	2023-03	3.000
VON BOCHMANN GREGOR	AQU	"CAVALIER TRAVERSANT LE VILLAGE"	317	2024-10	650	WOLFERS PHILIPPE	BRZ	"LA SOURCE"	98	2023-04	11.000
VON SIVERS CLARA	MIN	"COMPOSITION AUX RAISINS, POMMES ET PÊCHES"	217	2022-10	420	WOLFERS PHILIPPE	SCU	"NYMPHE SURPRISE DRAPÉE OU NYMPHÉA"	129	2023-10	42.000
WAAGEN	BRZ	"LE CHIEN GELERT"	464	2024-03	700	WOLFERS PHILIPPE	BRZ	"AUTOMNE" OU "VENDANGES"	130	2023-10	6.500
WAAGEN ARTHUR	SCU	"LA LEVRETTE AU PAPILLON"	247	2024-11	3.000	WOLFERS PHILIPPE	IVO	"NYMPHE DE POMONE"	104	2023-11	59.000
WACHSSTOCK BETTY	BRZ	"FEMME SORTANT DE LA MER"	471	2023-03	400	WOLFERS PHILIPPE	SCU	"NYMPHE SURPRISE DRAPÉE OU NYMPHÉA"	103	2023-11	48.000
WACHSSTOCK SCHONFELD BETTY	BRZ	"NE ME QUITTE PAS"	496	2023-04	400	WOLFERS PHILIPPE	SCU	"BERTHE"	125	2024-12	4.400
WAEGENER ERNST	BRZ	"JEUNE FILLE ET SON CHAT"	213	2022-09	800	WOLMANS JACQUES	HPA	"PORT HALIGUEN"	9	2022-01	900
WAGEMAËKERS VICTOR	HTO	"COMPOSITION AUX VASES FLEURIS ET POMMES"	260	2024-02	480	WOLMANS JACQUES	HPA	"LA BAIE DU MORBIHAN"	10	2022-01	700
WAGEMANS MAURICE	HPA	"VASE FLEURI ET PORCHE D'ÉGLISE"	4	2022-01	650	WOLMANS JACQUES	HPA	"MAISONS DE PÊCHEURS EN BORD DE MER"	2	2022-02	440
WAGEMANS MAURICE	HTO	"MARINE"	446	2022-05	1.100	WOLMANS JACQUES	HPA	"PORT BRETON" ET "ANCIEN DOUARENNEZ"	475	2022-03	500
WAGEMANS MAURICE	MIN	"LE HAVRE"	417	2022-10	1.400	WOLMANS JACQUES	HPA	"PORT BRETON"	427	2023-01	460
WAGEMANS MAURICE	HTO	"ENFANTS JOUANT À LA PLAGE"	36	2023-02	4.500	WOLMANS JACQUES	TAB	"PETIT PORT BRETON À MARÉE HAUTE"	446	2024-03	400
WAGEMANS MAURICE	HPA	"VUE DES DUNES"	482	2024-10	950	WOLMANS JACQUES	HPA	"BASSIN À BELLE-ÎLE, LE PALAIS"	285	2024-09	700
WAGEMANS MAURICE	TAB	"VASE FLEURI"	327	2024-12	800	WOLMANS JACQUES	HPA	"PORT BRETON"	427	2023-01	460
WALCKIERS GUSTAVE	HPA	"VUE DE BRUXELLES"	70	2024-02	3.000	WOLMANS JACQUES	TAB	"PETIT PORT BRETON À MARÉE HAUTE"	446	2024-03	400
WALCKIERS GUSTAVE	HTO	"VUE DE VENISE"	68	2024-02	1.800	WOLMANS JACQUES	HPA	"BASSIN À BELLE-ÎLE, LE PALAIS"	285	2024-09	700
WALCKIERS GUSTAVE	HPA	"MARCHÉ À MAYENCE"	69	2024-02	1.500	WOLMANS JACQUES	HPA	"PORT BRETON"	427	2023-01	460
WALCKIERS GUSTAVE	HPA	"L'ARRIVÉE DU FIACRE"	5	2024-05	750	WOLMANS JACQUES	TAB	"PETIT PORT BRETON À MARÉE HAUTE"	446	2024-03	400
WALLET TAF	AQU	"CONVERSATION EN BORD DE MER"	241	2022-01	650	WOLMANS JACQUES	HPA	"BASSIN À BELLE-ÎLE, LE PALAIS"	285	2024-09	700
WALLET TAF	HTO	"PARASOLS BLEUS"	58	2022-02	3.200	WOLMANS JACQUES	HPA	"PORT BRETON" ET "ANCIEN DOUARENNEZ"	475	2022-03	500
WALLET TAF	HPA	"LES PARASOLS MAUVES"	59	2022-02	2.400	WOLMANS JACQUES	HPA	"PORT BRETON"	427	2023-01	460
WALLET TAF	TAB	"GRAND NUAGE"	60	2022-02	850	WOLMANS JACQUES	TAB	"PETIT PORT BRETON À MARÉE HAUTE"	446	2024-03	400
WALLET TAF	DES	"PROMENEURS EN BORD DE MER"	61	2022-02	750	WOLMANS JACQUES	HPA	"BASSIN À BELLE-ÎLE, LE PALAIS"	285	2024-09	700
WALLET TAF	HPA	"PLAGE À MARÉE BASSE"	33	2022-05	800	WOLMANS JACQUES	HPA	"PORT BRETON" ET "ANCIEN DOUARENNEZ"	475	2022-03	500
WALLET TAF	HTO	"L'HOMME AU POT"	34	2022-05	460	WOLMANS JACQUES	HPA	"PORT BRETON"	427	2023-01	460
WALLET TAF	HTO	"LES CAVALIERS SUR LE BRISE-LAMES"	384	2022-06	1.100	WOLMANS JACQUES	TAB	"PETIT PORT BRETON À MARÉE HAUTE"	446	2024-03	400
WALLET TAF	HTO	"PLAGE D'HIVER"	65	2022-10	3.200	WOLMANS JACQUES	HPA	"BASSIN À BELLE-ÎLE, LE PALAIS"	285	2024-09	700
WALLET TAF	HPA	"DAME EN ROUGE"	288	2022-11	700	WOLMANS JACQUES	HPA	"PORT BRETON" ET "ANCIEN DOUARENNEZ"	475	2022-03	500
WALLET TAF	HCA	"VUE DE SITJES"	482	2022-12	700	WOLMANS JACQUES	HPA	"PORT BRETON"	427	2023-01	460
WALLET TAF	HPA	"JOUR DE REGATÉ À LA MER DU NORD"	229	2023-01	2.400	WOLMANS JACQUES	TAB	"PETIT PORT BRETON À MARÉE HAUTE"	446	2024-03	400
WALLET TAF	HTO	"LE JARDIN DE MES AMIS"	73	2023-05	2.200	WOLMANS JACQUES	HPA	"BASSIN À BELLE-ÎLE, LE PALAIS"	285	2024-09	700
WALLET TAF	HTO	"PORT DE SAINT-TROPEZ"	82	2023-09	2.000	WOLMANS JACQUES	HPA	"PORT BRETON" ET "ANCIEN DOUARENNEZ"	475	2022-03	500
WALLET TAF	HTO	"BAIE DE SAINT TROPEZ"	83	2023-09	850	WOLMANS JACQUES	HPA	"PORT BRETON"	427	2023-01	460
WALLET TAF	HTO	"APRÈS L'ORAGE"	293	2023-11	2.000	WOLMANS JACQUES	TAB	"PETIT PORT BRETON À MARÉE HAUTE"	446	2024-03	400
WALLET TAF	HPA	"MARINE BLEUE"	6	2023-12	900	WOLMANS JACQUES	HPA	"BASSIN À BELLE-ÎLE, LE PALAIS"	285	2024-09	700
WALLET TAF	HTO	"NATURE MORTE"	398	2024-02	750	WOLMANS JACQUES	HPA	"PORT BRETON" ET "ANCIEN DOUARENNEZ"	475	2022-03	500
WALLET TAF	HPA	"PARASOLS ET PARE-VENT"	407	2024-04	1.600	WOLMANS JACQUES	HPA	"PORT BRETON"	427	2023-01	460
WALLET TAF	HPA	"À BURANO - ITALIE" (VENISE)	33	2024-06	1.600	WOLMANS JACQUES	TAB	"PETIT PORT BRETON À MARÉE HAUTE"	446	2024-03	400
WALTER AMALRIC	VER	"VASE EN PÂTE DE VERRE AU DÉCOR FLORAL"	427	2024-09	1.300	WOLMANS JACQUES	HPA	"BASSIN À BELLE-ÎLE, LE PALAIS"	285	2024-09	700
WANSART ADOLPHE	TAB	"INTÉRIEUR AU PARAVENT"	371	2022-02	800	WOLMANS JACQUES	HPA	"PORT BRETON" ET "ANCIEN DOUARENNEZ"	475	2022-03	500
WARHOL ANDY	EST	"TWO DOLLARS (THOMAS JEFFERSON)"	377	2022-03	1.800	WOLMANS JACQUES	HPA	"PORT BRETON"	427	2023-01	460
WARHOL ANDY	EST	"TWO DOLLARS (THOMAS JEFFERSON)"	378	2022-03	1.000	WOLMANS JACQUES	HPA	"PORT BRETON" ET "ANCIEN DOUARENNEZ"	475	2022-03	500
WARHOL ANDY	SER	"MICK JAGGER (1975)"	142	2022-04	90.000	WOLMANS JACQUES	HPA	"PORT BRETON"	427	2023-01	460
WARHOL ANDY	MIN	"ENDANGERED SPECIES: SAN FRANCISCO SILVERSPOT"	117	2022-10	1.800	WOLMANS JACQUES	HPA	"PORT BRETON" ET "ANCIEN DOUARENNEZ"	475	2022-03	500
WASLEY FRANK	HTO	"AT PORT ST MARY" SIGNÉE: F"	394	2022-09	850	WOLMANS JACQUES	HPA	"PORT BRETON"	427	2023-01	460
WASSE ARTHUR	HTO	"VILLAGE EN ALLEMAGNE"	464	2022-05	1.500	WOLMANS JACQUES	HPA	"PORT BRETON" ET "ANCIEN DOUARENNEZ"	475	2022-03	500
WATELET CHARLES JOSEPH	HTO	"ESQUISSE POUR 'PSYCHÉ'"	384	2022-03	900	WOLMANS JACQUES	HPA	"PORT BRETON"	427	2023-01	460
WATELET CHARLES JOSEPH	HTO	"JEUNE FILLE À LA ROBE ROSE"	293	2022-09	550	WOLMANS JACQUES	HPA	"PORT BRETON" ET "ANCIEN DOUARENNEZ"	475	2022-03	500
WATELET CHARLES JOSEPH	MIN	"JEUNE FEMME NUE ASSISE AU COLLIER DE PERLES"	439	2022-10	3.400	WOLMANS JACQUES	HPA	"PORT BRETON"	427	2023-01	460
WATELET CHARLES JOSEPH	TAB	"JEUNE FEMME NUE S'ÉTRIRANT"	334	2024-11	1.500	WOLMANS JACQUES	HPA	"PORT BRETON" ET "ANCIEN DOUARENNEZ"	475	2022-03	500
WATERS GEORGE FITE	SCU	"BUSTE DE JEUNE FEMME"	396	2022-11	1.100	WOLMANS JACQUES	HPA	"PORT BRETON"	427	2023-01	460
WATHELET CHARLES JOSEPH	HTO	"LA BALLERINE"	341	2022-12	1.000	WOLMANS JACQUES	HPA	"PORT BRETON" ET "ANCIEN DOUARENNEZ"	475	2022-03	500
WATHELET CHARLES JOSEPH	HTO	"APRÈS LE BAL"	476	2023-03	440	WOLMANS JACQUES	HPA	"PORT BRETON"	427	2023-01	460
WATTIER ÉMILE CHARLES	HPA	"L'ENTRÉE DU BAL"	215	2023-05	1.200	WOLMANS JACQUES	HPA	"PORT BRETON" ET "ANCIEN DOUARENNEZ"	475	2022-03	500
WAUCQUEZ MAURICE	SCU	"JOCKEY ET SON CHEVAL EN PLEIN GALOP"	125	2024-01	4.600	WOLMANS JACQUES	HPA	"PORT BRETON"	427	2023-01	460

Lexique de la gravure

Aquarelle

Peinture exécutée avec des couleurs délayées dans de l'eau.

Aquatinte

Procédé visant à donner l'effet d'un dessin lavé au pinceau de bistre, de sépia, d'encre de Chine, etc. Autre appellation de la gravure en manière de lavis (voir ce terme).

Avant la lettre

Une épreuve avant la lettre, ou avant toute lettre est celle d'une gravure terminée, mais n'ayant pas encore reçu les inscriptions qui doivent l'accompagner (titre, date, dédicace, nom de l'auteur, nom de l'imprimeur, légende, etc.).

Couleur (gravure en)

Procédé ayant pour objet de donner le fac-similé d'une composition en couleurs. En taille-douce, on arrive à ce résultat en tirant les épreuves soit sur une seule planche encrée de toutes les couleurs à la fois (procédé de tirage à la poupée; voir ce mot); soit sur plusieurs planches dont chacune ne porte qu'une couleur.

Eau-forte

Acide nitrique mélangé d'eau utilisé par les graveurs pour faire mordre leurs planches.

Eau-forte (gravure à l'eau-forte)

L'aquafortiste dessine à l'aide d'une pointe sur une plaque préalablement recouverte d'un vernis. Là où elle passe, la pointe met le métal à nu, plus ou moins selon que l'incision est plus ou moins profonde. On plonge alors la plaque dans un bain d'acide nitrique, lequel attaque le cuivre là où il est à découvert. C'est ce que l'on appelle faire mordre une planche. Après quoi, la plaque est dévernée et l'on procède à l'encrage et au tirage.

Epreuve

En principe: exemplaire que le graveur tire d'une planche pour juger de l'avancement de son travail. Par extension: Tout exemplaire tiré d'une planche gravée ou lithographiée (voir les termes: avant la lettre et état).

Estampe

Epreuve de gravure ou de lithographie qui, en principe, n'est pas destinée à illustrer un texte.

Etat

Condition d'une planche aux divers stades du travail du graveur. On parle donc des épreuves „de premier état", de „second état", etc.

Une épreuve „à l'état d'eau-forte pure" est une planche qui a reçu la morsure de l'acide et donne les lignes essentielles de la composition; elle est destinée à faire l'objet de quelque travail complémentaire (pointe sèche aquatinte, etc.).

Gravure

Terme générique qui désigne soit l'art de graver, soit l'un des procédés de cet art, ou encore l'épreuve obtenue grâce à l'un de ces procédés.

Impression

Après avoir préparé sa plaque, le graveur fait pénétrer une encre épaisse dans les tailles (voir ce terme) en chauffant la plaque; ensuite il essuie soigneusement celle-ci, la recouvre d'une feuille préalablement humidifiée et fait passer le tout entre deux cylindres. Sous la pression, le papier humide recueille au fond des tailles l'encre qui y est déposée en plus ou moins grande quantité suivant la profondeur de ces tailles, alors que les surfaces non attaquées par l'outil (burin ou pointe sèche) restent blanches.

Lavis (gravure en manière de)

On dit aussi „aquatinte" (voir ce terme). Cette technique vise à rendre l'effet d'un dessin au lavis. Dans ce but, l'artiste étale sur la plaque de cuivre une fine couche de poudre de résine et la fixe en chauffant légèrement le métal. Après quoi, il travaille sa planche avec un pinceau chargé de vernis avant de la plonger dans le bain d'acide.

Lithographie

Technique consistant à reproduire par impression un dessin exécuté au crayon gras sur une pierre calcaire à grain serré. Il ne s'agit pas d'un procédé de gravure au sens strict du mot, la planche n'étant travaillée ni en relief ni en creux. Le dessin une fois effectué, la pierre est soumise à l'action d'une solution acidulée; de ce fait, cette pierre étant humectée, l'encre d'impression ne peut être retenue que par les endroits où le crayon est passé.

Lettre

Ensemble des inscriptions figurant sur une gravure ou une lithographie. La lettre peut comprendre le titre, parfois accompagné d'une pièce de vers, la dédicace, le nom du graveur, etc. (voir „avant la lettre").

Monotype

Epreuve d'une composition peinte sur une planche de cuivre et tirée à la presse comme une gravure en taille-douce.

Morsure

Le graveur, après avoir mis à nu certains parties de la planche vernie à l'aide d'une pointe, plonge la plaque de cuivre dans un bain d'acide nitrique (ou „eau-forte", voir ce terme). On dit qu'il „fait mordre" la planche.

Planche

Plaque de bois ou de métal destinée à la gravure. Par extension, ce terme désigne les gravures montées hors-texte dans les livres, quels que soient les procédés employés.

Pointe sèche

Styler d'acier employés pour dessiner directement sur le cuivre. On s'en sert pour ajouter de fins travaux à une planche déjà gravée au burin ou à l'eau-forte, ou encore pour exécuter entièrement une gravure, d'où l'expression: „gravure à la pointe sèche". „Une pointe sèche" désigne aussi l'épreuve obtenue par ce procédé.

Pointillé (gravure au)

Procédé de gravure en taille-douce dans lequel le modelé est donné non par des traits ou tailles, mais par des points obtenus à l'aide d'un instrument appelé „roulette".

Poupée

Petit tampon utilisé pour encrer une planche en taille-douce que l'on veut tirer en couleurs; ce procédé permet d'imprimer tous les coloris à la fois et s'oppose de ce fait au „tirage par planches repérées" (voir: couleur).

Préparation

Opération consistant à graver à l'eau-forte les traits essentiels d'une composition reprise ensuite et mise à l'effet au burin, à la pointe sèche, à l'aquatinte, etc.

Remarque

Petit croquis tracé dans les marges d'une planche en cours d'exécution par le graveur. Après impression des premières épreuves, ce croquis est supprimé pour le tirage définitif.

Taille

Incision faite par le graveur dans une planche de bois ou de métal.

Taille-douce (gravure en)

Ce terme désigne tous les procédés de gravure en creux sur métal: eau-forte, burin, pointe sèche, etc.

Tirage

Impression d'une planche gravée ou lithographiée.

Vernis mou

Procédé de gravure à l'eau-forte. Il diffère de l'eau-forte ordinaire en ce sens que l'artiste, au lieu de dessiner directement à la pointe sur la planche vernie, dessine au crayon sur une feuille de papier posée sur la planche, laquelle a été préalablement enduite d'un vernis de composition spéciale; la planche est ensuite traitée à l'eau-forte. Ce procédé permet d'obtenir une épreuve donnant l'effet d'un dessin au crayon gras.

Lexique du bijou

Le diamant

Quatre critères définissent l'évaluation d'un diamant

- l'unité de mesure (Carat ou poids)
- la couleur
- la pureté
- les formes de taille

Couleur

Code	Couleur
D	Blanc exceptionnel +
E	Blanc exceptionnel
F	Blanc extra +
G	Blanc extra
H	Blanc
I et J	Blanc nuancé
K et L	Légèrement teinté
M à Z	Couleur teinté

Pureté

Code	Signification
IF (<i>Internally Flawless</i>)	Absence d'inclusions avec un grossissement de 10 fois
VVS1-VVS2 (<i>Very Very Small inclusions</i>)	Minuscule(s) inclusion(s) très difficilement visible(s) à la loupe avec un grossissement de 10 fois (1 étant la meilleure qualité)
VS1-VS2 (<i>Very Small inclusions</i>)	Très petite(s) inclusion(s) difficilement visible(s) à la loupe avec un grossissement de 10 fois
S11-S12-S13 (<i>Small Inclusions</i>)	Petite(s) inclusion(s) facilement visible(s) à la loupe avec un grossissement de 10 fois
I1-I2-I3 (<i>Imperfect</i>)	Grande(s) et/ou nombreuses inclusion(s) visible(s) à l'œil nu

Les principales formes de taille de brillant

Taille BRILLANT



Taille CARREE



Taille COEUR



Taille EMERAUDE



Taille MARQUISE



Taille OVALE



Taille POIRE



Taille PRICESSE



Taille TRIANGLE



Certains diamants incolores présentent une réaction aux ultraviolets appelée **fluorescence**, phénomène qui peut tromper l'œil sur le grade de couleur réel du diamant. La lumière émise peut être de différentes couleurs, la plus courante étant le bleu.

Lorsque la fluorescence d'un diamant est forte, l'aspect général de la pierre peut, sous certains éclairages, en être modifié et ainsi voir sa valeur dépréciée.

Elle est indiquée par l'une des mentions suivantes :

- « **none** » pour absence de fluorescence
- « **slight** » pour légère présence de fluorescence
- « **medium** » pour une présence moyenne de fluorescence
- « **strong** » pour une présence forte de fluorescence

GLOSSAIRE

Baguette : Diamant de taille rectangulaire utilisée plus souvent sur des petites pierres.

Cape : Couleur du diamant à tendance jaune.

Carat : Unité de mesure du poids du diamant. Equivaut à 0,20 gramme.

Couronne : Se dit de la partie supérieure d'un diamant taillé.

Eye-clean : "Pur à l'œil", accepté jusqu'au SI2.

Facette : Parties planes miroitant entre chaque arête.

Fancy color : Se dit d'un diamant de couleur autre que le blanc.

Fluorescence : Diamant contenant de la fluorescence. La fluorescence apparaît plus ou moins en exposant la pierre aux ultraviolets.

Inclusion : Corps solide liquide ou gazeux se présentant comme un corps étranger dans le diamant.

Loupe clean : Qualifie une pierre sans inclusions.

Morte : Pierre sans éclat.

Piqué : Inclusion d'un diamant visible à l'œil.

Pureté : Appréciation de la limpidité d'un diamant.

Rondiste : Partie la plus large du diamant permettant de donner son diamètre. (Girdle)

Rubbish : Diamant de très mauvaise qualité, limite pour la joaillerie.

Scellés : Certains laboratoires mettent les diamants sous scellé avec le numéro et le microfilm du certificat.

Silver cape : Diamant légèrement teinté.

Table : Facette la plus importante de la pierre, posée sur la couronne.

Taille ancienne : Se caractérise par des proportions irrégulières et une facette à la pointe du bas, appelée colette ouverte.

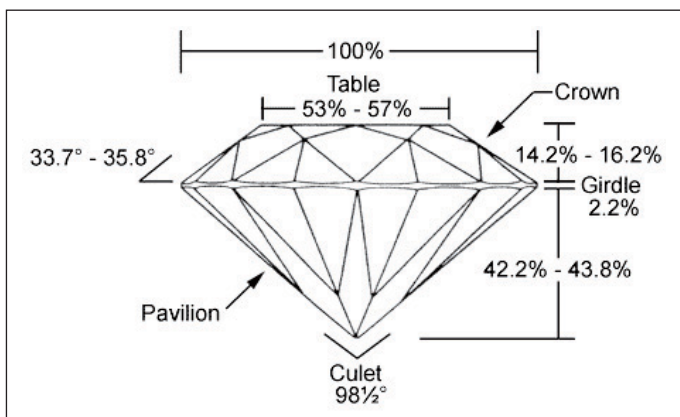

Editeur responsable: Dominique de Villegas
70/74 Avenue de Roodebeek - 1030 Bruxelles

Photos: Olivier Brondeel - GSM 0497 19 30 07
E-mail: olivier.brondeel@skynet.be

Mise en page: Katelijn Vanacker
E-mail: k.vanacker@telenet.be

Photogravure et Impression: Drukkerij VD
Walgoedstraat 1 - 9140 Temse - www.drukkerijvd.be

